

COMUNE DI ISCHIA

Città metropolitana di NAPOLI

RELAZIONE DI FINE MANDATO

(articolo 4 del decreto legislativo 6 settembre 2011, n. 149)

PARTE I - DATI GENERALI

1.1 Popolazione residente al 01-01-2016: 19.915

1.2 Organi politici

GIUNTA:

Sindaco GIUSEPPE FERRANDINO

Assessori: Ferrandino Paolo, Migliaccio Pasquale, Criscuolo Carmen, Ambrosino Rosa, Vincenzo Ferrandino

Consiglio Comunale:

Presidente GIANLUCA TRANI;

Consiglieri: Piricelli Antonio, Luca Spignese, Vincenzo Zabatta, Ottorino Mattera, Luigi Di Vaia, Christian Ferrandino, Luca Montagna, Gennaro Scotti, Giorgio Balestrieri, Luigi Mollo, Giovanni Sorrentino, Massimo Trofa, Salvatore Mazzella, Carmine Bernardo, Ciro Ferrandino.

1.3 Struttura organizzativa

Organigramma:

Segretario generale: dott. GIOVANNI AMODIO

Dal 1 gennaio 2016 non è prevista la presenza di dirigenti.

La Struttura organizzativa del Comune è articolata, anche riguardo la responsabilità del piano esecutivo di gestione, secondo quanto stabilito nella deliberazione di Giunta Comunale n.13 del 12/02/2016, decreto sindacale n.6 del 5 aprile 2016 ed integrazioni e modifiche introdotte dalle deliberazioni di Giunta Comunale n.85 del 20/09/2016 e n.105 del 12/12/2016, così come rappresentato di seguito, specificando che nel reclutamento delle risorse umane, come già determinato nella programmazione del fabbisogno triennale del personale, si privilegia l'opzione per forme di contratto di lavoro a tempo parziale:

- Staff Sindaco
- Staff Segreteria
- Servizio 1 Contenzioso – Contratti
- Servizio 2 Scuola – Turismo – Cultura – Eventi
- Servizio 3 Affari Generali – Servizi Demografici – Elettorale
- Servizio 4 Sociali Associati
- Servizio 5 Sportello Unico per l'Edilizia – Edilizia Privata - Demanio
- Servizio 6 Lavori Pubblici

- Servizio 7 Manutenzione – Servizi a Rete – Impianti Sportivi – Cimitero (progettazione, sviluppo architettonico e impiantistico, introduzione nuovi servizi) – protezione civile (in coordinamento con il serv.9 e 14)
- Servizio 8 Pianificazione Paesaggistica del Territorio – Paesaggio
- Servizio 9 Ambiente e Pinete – protezione civile (in coordinamento con il serv.7 e 14)
- Servizio 10 Sportello Unico per le Attività Produttive
- Servizio 11 Ragioneria – Programmazione – Risorse Umane – Bilancio – Patto di Stabilità – PEG – Società Partecipate – Patrimonio
- Servizio 12 Entrate – Tributi
- Servizio 13 Entrate – Uscite – Personale – Controllo di Gestione – Economato
- Servizio 14 Catasto – Servizi Informatici – Protezione Civile (in coordinamento con il serv.7 e 9) – cimitero (gestione ordinaria di allocazione utenza e prestazione servizi)
- Servizio 15 Comando Polizia Locale
- Servizio 16 Amministrativo Polizia Locale
- Servizio 17 Operativo Territoriale Polizia Locale – Vigilanza Edilizia
- Servizio 18 Operativo Speciale Polizia Locale
- Servizio 19 Gestione stralcio Dissesto
- Servizio 20 Polizia locale di quartiere (sperimentale; per un anno; svolto con risorse umane già collocate a riposo)
- Servizio 21 Sviluppo del Territorio e Progetti strategici (sperimentale; per un anno; svolto con risorse umane già collocate a riposo).

1.4 Condizione giuridica dell'Ente: l'ente non è commissariato o non lo è stato nel periodo del mandato.

1.5. Condizione finanziaria dell'Ente: l'ente, nel periodo del mandato, non ha dichiarato il dissesto finanziario ai sensi dell'art. 244 del TUOEL, o il predissesto finanziario ai sensi dell'art. 243- bis.

1.6 Situazione di contesto interno/esterno.

Come rilevato dall'ANCI si è consolidato *“l'ormai generale riconoscimento del contributo di risanamento che gli enti locali e in particolare i Comuni hanno fornito, per effetto di diversi fattori di correzione finanziaria e di riforma degli strumenti di gestione del bilancio. La vita amministrativa degli enti locali è stata condizionata dai “valori delle riduzioni di risorse che i Comuni hanno subito tra il 2010 e il 2015, che hanno determinato circa 9 miliardi di minori assegnazioni statali, con la conseguente fuoriuscita dello Stato dal finanziamento diretto dei bilanci locali. A ciò si è aggiunta – come opportunamente richiamato dal DEF 2016 – “l'applicazione della riforma della contabilità che assicura sotto il profilo strutturale un ulteriore effetto di minor disponibilità, di risorse per l'alimentazione delle spese correnti, in un contesto di rafforzata trasparenza nella formazione dei bilanci con particolare riguardo alla consistenza ed effettività dei residui attivi e passivi.”*

Solo con la legge di stabilità 2016 è stato introdotto un nuovo indirizzo di espansione delle capacità di investimento del sistema delle autonomie locali attraverso l'abbandono del Patto di stabilità interno, che aveva in modo sostanziale ridotto .

Il comparto comunale ha assicurato nel periodo 2010-2015 un rilevante contributo al risanamento dei conti pubblici, come riconosciuto anche da Corte dei conti, ISTAT e Banca d'Italia. Si tratta di uno sforzo senza precedenti, indubbiamente sproporzionato rispetto al peso del comparto sulla finanza pubblica nel suo insieme (7,4% della spesa) e sul debito della PA (2,1%), ma anche con riferimento al ruolo assegnato ai Comuni nella fornitura dei servizi ai cittadini e nella regolazione dell'economia urbana, peraltro in un contesto di grave e persistente crisi economica, che ha ulteriormente amplificato la domanda di intervento comunale proveniente dalle componenti sociali più deboli.

Nonostante ciò nel periodo 2012/2017 pur gravati da una sostanziale riduzione delle risorse disponibili si è riusciti sia a proseguire l'attività di consolidamento degli equilibri finanziari ed economici dell'Ente, fortemente condizionati dalle debitorie pregresse, sia a mantenere ed incrementare i servizi all'utenza, sia a implementare un notevole piano di investimenti in opere infrastrutturali e di riqualificazione del territorio.

2. Parametri obiettivi per l'accertamento della condizione di ente strutturalmente deficitario ai sensi dell'art. 242 del TUOEL): il numero dei parametri obiettivi di deficitarietà risultati positivi all'inizio del mandato ed al rendiconto 2015 ultimo approvato sono rimasti quattro.

PARTE II - DESCRIZIONE ATTIVITA' NORMATIVA E AMMINISTRATIVA SVOLTE DURANTE IL MANDATO

1. Attività Normativa: Durante il mandato si è provveduto agli adeguamenti ed adozioni regolamentari in materia di tributi ed organizzazione del personale al fine dell'opportuno adeguamento normativo.

2. Attività tributaria.

2.1 Per l'intero periodo non si sono prodotti atti di incremento delle aliquote e tariffe tributarie e dei canoni dei servizi offerti. L'incremento della pressione tributaria sugli immobili è stato determinato dalle politiche nazionali volte a reperire risorse da destinare al risanamento dei conti pubblici nazionali.

2.1.1. Imu:

Aliquote IMU	2012	2013	2014	2015	2016
Aliquota abitazione principale	0,55%	0,55%	0,55%	0,55%	0,55%
Detrazione abitazione principale	200,00	200,00	200,00	200,00	200,00
Altri immobili	0,95%	0,95%	0,95%	0,95%	0,95%
Fabbricati rurali e strumentali (solo IMU)	0,95%	0,95%	0,95%	0,95%	0,95%

2.1.2. Addizionale Irpef: aliquota massima applicata, fascia di esenzione ed eventuale differenziazione:

Aliquote addizionale Irpef	2012	2013	2014	2015	2016
Aliquota massima	0,8%	0,8%	0,8%	0,8%	0,8%
Fascia esenzione	=====	=====	=====	=====	=====
Differenziazione aliquote	NO	NO	NO	NO	NO

2.1.3. Prelievi sui rifiuti:

Prelievi sui rifiuti	2012	2013	2014	2015	2016
Tipologia di prelievo	TARSU	TARES	TARI	TARI	TARI
Tasso di copertura	100%	100%	100%	100%	100%

3. Attività amministrativa.

3.1. Sistema ed esiti dei controlli interni.

A decorrere dal 01.02.2013 a seguito della novella normativa introdotta dall'art.147 e seg. del D.Lgs. n.267/2000 modificato dal D.L. n.174/2012, l'Ente si è dotato del regolamento comunale disciplinante il sistema dei controlli interni. Il regolamento è stato approvato con deliberazione di Consiglio Comunale n.7 del 01/02/2013.

In particolare il sistema dei controlli interni è articolato in:

- a) **Controllo strategico:** che comprende anche la valutazione sulle performance ed è finalizzato a valutare l'adeguatezza delle scelte compiute in sede di attuazione dei piani, programmi ed altri strumenti di determinazione dell'indirizzo politico, in termini di congruenza tra risultati conseguiti e obiettivi predefiniti;
- b) **Controllo di gestione:** finalizzato a verificare l'efficacia, efficienza ed economicità dell'azione amministrativa e ad ottimizzare il rapporto tra risorse impiegate e risultati ottenuti;
- c) **Controllo di regolarità amministrativa e contabile:** finalizzato a garantire la regolarità tecnica e contabile degli atti, nella fase preventiva di formazione e nella fase successiva, secondo i principi generali di revisione aziendale;
- d) **Controllo sulle società partecipate non quotate:** finalizzato a rilevare gli scostamenti rispetto agli obiettivi assegnati alle società partecipate non quotate e ad adottare le opportune azioni correttive anche con riferimento ai possibili squilibri economico finanziari rilevanti per il bilancio dell'Ente;
- e) **Controllo degli equilibri finanziari:** finalizzato a garantire il costante controllo degli equilibri finanziari della gestione di competenza, della gestione dei residui e della gestione di cassa ed a valutare gli effetti che si determinano direttamente e indirettamente per il bilancio finanziario dell'Ente anche in relazione all'andamento economico finanziario degli organismi gestionali esterni;
- f) **Controllo della qualità dei servizi:** volto a misurare la soddisfazione degli utenti esterni e interni dell'Ente in relazione alla qualità dei servizi erogati e gestiti direttamente dall'Ente e di quelli gestiti mediante organismi gestionali esterni.

Partecipano ai controlli interni il Segretario Generale, i responsabili dei servizi, il Nucleo di valutazione ed il Collegio dei Revisori dei Conti. Le funzioni di coordinamento e di raccordo fra le varie attività di controllo sono svolte, nell'esercizio delle sue funzioni di sovrintendenza alla gestione dell'Ente, dal Segretario Generale che, allo scopo, individua quali collaboratori i responsabili in relazione alle professionalità ed alle competenze richieste dalle specifiche attività.

Il Comune si è dotato inoltre del Piano comunale triennale di prevenzione della corruzione per ultimo quello relativo alla annualità 2017 – 2019 predisposto in forza dell'art.1, comma 60 della Legge 190/2012 ed approvato con deliberazione di G.C. n.2 del 30/01/2017 (aggiornamento del piano 2016/18 approvato con deliberazione di G.C. n.11 del 12.02.2016) che detta le misure a contrasto della corruzione nel Comune di Ischia. Si da atto che il Comune ha provveduto ad effettuare corsi di formazione al fine della prevenzione della corruzione, con corsi on line organizzati dall'Asmenet. Il piano 2017/19 è aggiornato secondo le indicazioni dell'ANAC e del nuovo piano nazionale anticorruzione. Nel piano comunale per la prevenzione della corruzione sono state anche disciplinate le regole per la trasparenza ed è stata predisposta ed allegata griglia

delle attività così come individuate nel d.lgs.n.33/2013.

3.1.1. Controllo di gestione: l'attività condotta nel periodo amministrativo è stata diretta al conseguimento degli obiettivi del programma di mandato e con particolare riferimento a determinati settori si evidenzia quanto segue:

- **Personale.** Con deliberazione di Giunta Comunale n.61 del 29/07/2015, modificata ed integrata dalla deliberazione di Giunta Comunale n.65 del 21/09/2015 e da ultimo dalla deliberazione n.13 del 12/02/2016 si è provveduto alla determinazione del nuovo assetto organizzativo dell'Ente con cessazione degli incarichi dirigenziali ed implementazione di un modello organizzativo caratterizzato dal passaggio da struttura piramidale ad una forma organizzativa orizzontale, finalizzata alla ottimizzazione ed alla valorizzazione delle risorse umane nell'ambito di un modello di gestione più snello ed efficiente. Ciò si è reso necessario dopo i tanti pensionamenti che hanno fortemente ridotto il numero dei dipendenti specie in alcuni settori. Con i previsti atti programmatori del fabbisogno del personale si è proceduto all'efficientamento del modello organizzativo anche promuovendo lo svolgimento delle procedure concorsuali per la copertura dei posti vacanti via via determinatisi a seguito dei decessi e pensionamenti, previo verifica della normativa in materia di capacità assunzionali e possibilità di creare percorsi riservati per coloro che hanno superato i 36 mesi di servizio presso l'Ente nell'ambito del corpo di polizia locale, considerata la grave carenza di personale in tale servizio. Con deliberazione di Giunta Comunale n. 23 del 14/03/2017 si è provveduto ad aggiornare per il periodo 2017/2019 la dotazione organica e il fabbisogno triennale del personale, in continuità con quanto precedentemente determinato.
- **Lavori Pubblici.** Nel corso del mandato amministrativo è stato dato particolare impulso alla attività dei lavori pubblici ed alle manutenzioni straordinarie delle strutture comunali, delle scuole, delle infrastrutture del territorio, della viabilità e della pubblica illuminazione. Di seguito si riporta una presentazione sintetica delle opere pubbliche più significative specificando quelle realizzate, in via di realizzazione o o il cui procedimento amministrativo è in corso. Altresì sono riportati l'elenco delle opere e degli atti amministrativi adottati.



COMUNE DI ISCHIA



PROGETTI 2012 - 2016

SETTORI D'AZIONE



EDILIZIA SCOLASTICA

SICUREZZA STRADALE

TUTELA DELL'AMBIENTE

LAVORI DI REALIZZAZIONE MICRONIDO BAMBINI 0/36 MESI VIA MORGIONI-INTERNO POLIFUNZIONALE

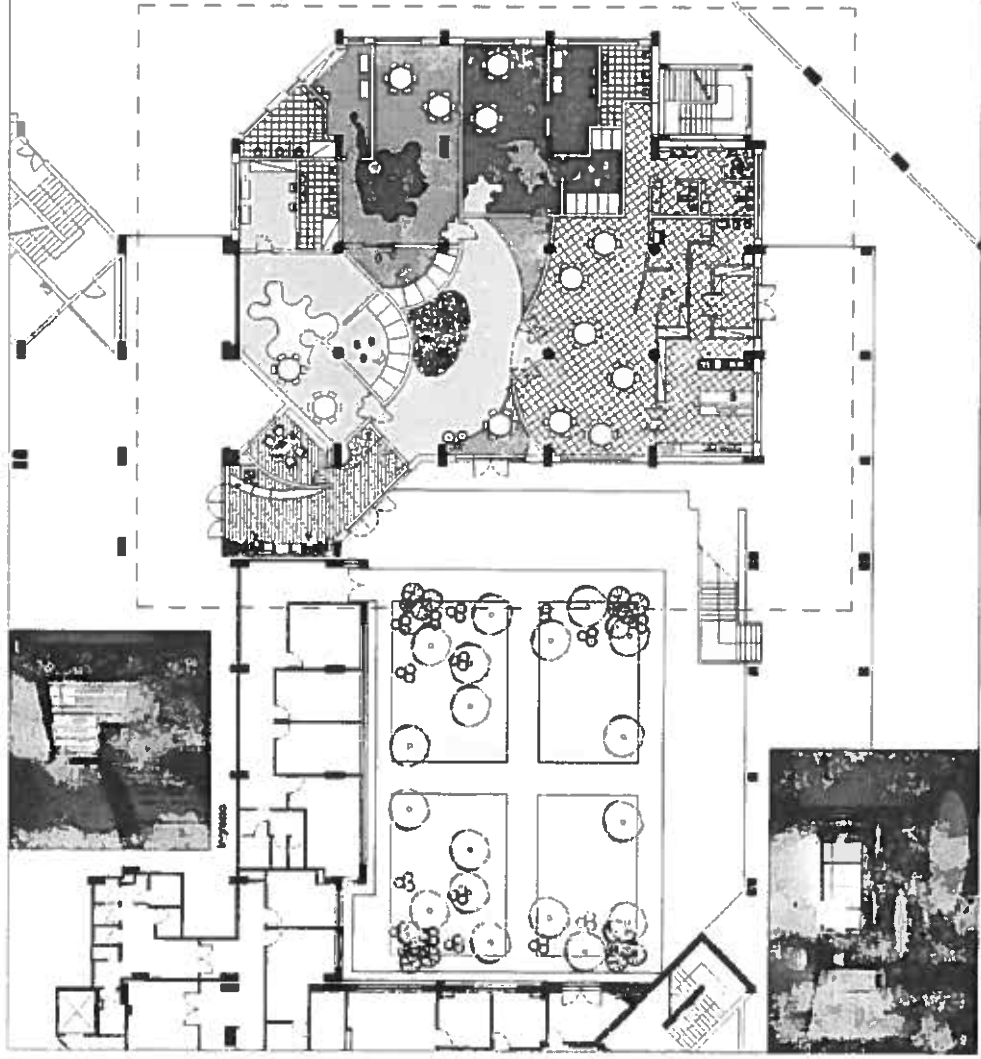

Interventi di ristrutturazione funzionale dei locali esistenti:

- Separazione funzionale degli ambienti;
- 3 Aule;
- Realizzazione locale refettorio;
- Attenzione all'uso dei colori e dei rivestimenti.

LAVORI REALIZZATI

ANNO 2015

IMPORTO € 700.000,00

POR CAMPANIA 2007/2013

LAVORI DI REALIZZAZIONE MICRONIDO BAMBINI 0/36 MESI
VIA MORGIONI-INTERNO POLIFUNZIONALE

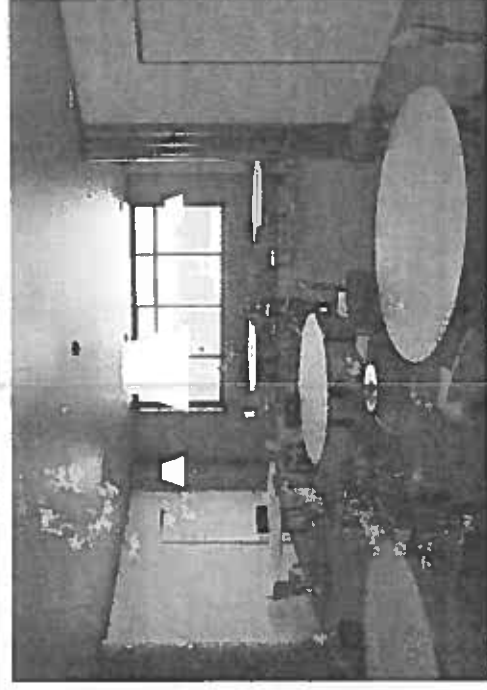
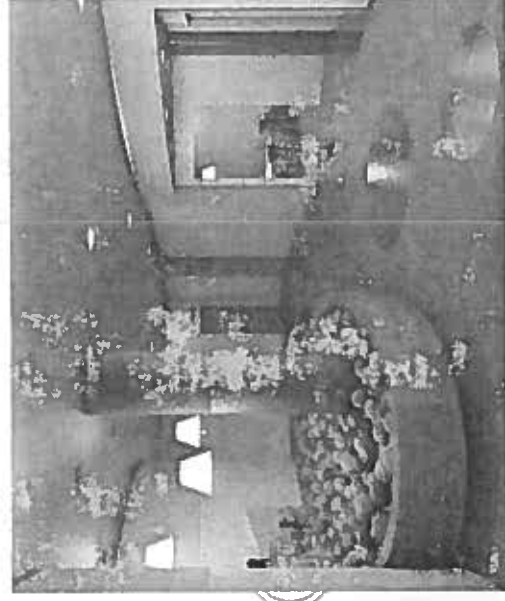
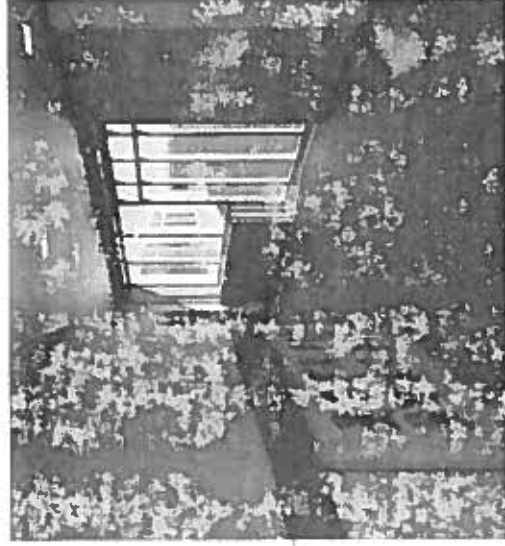

PIANO PER LA REALIZZAZIONE DI UN ASILO NIDO COMUNALE IN LOCALITA' VIA MORGIONI

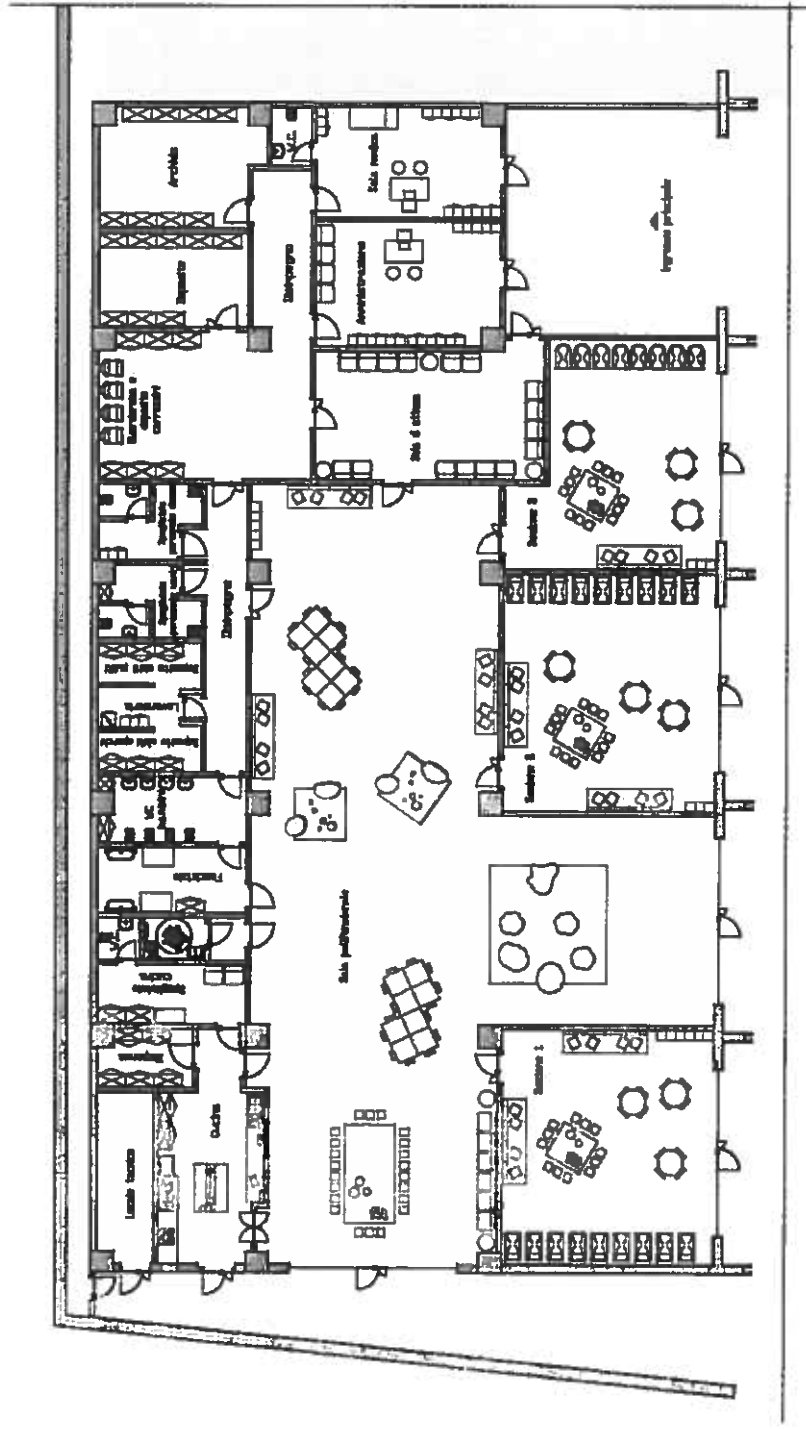

Interventi di ristrutturazione funzionale dei locali esistenti:

- 3 sezioni di circa 42 mq;
- Aree destinate ai servizi: bagni, fasciatoio, cucina, uffici amministrativi e deposito;
- Area esterna attrezzata con giochi.

LAVORI REALIZZATI

ANNO 2015

IMPORTO € 790.000,00

POR CAMPANIA 2007/2013

LAVORI DI RIQUALIFICAZIONE, BONIFICA E MANUTENZIONE STRAORDINARIA DEL PLESSO "G. MARCONI"

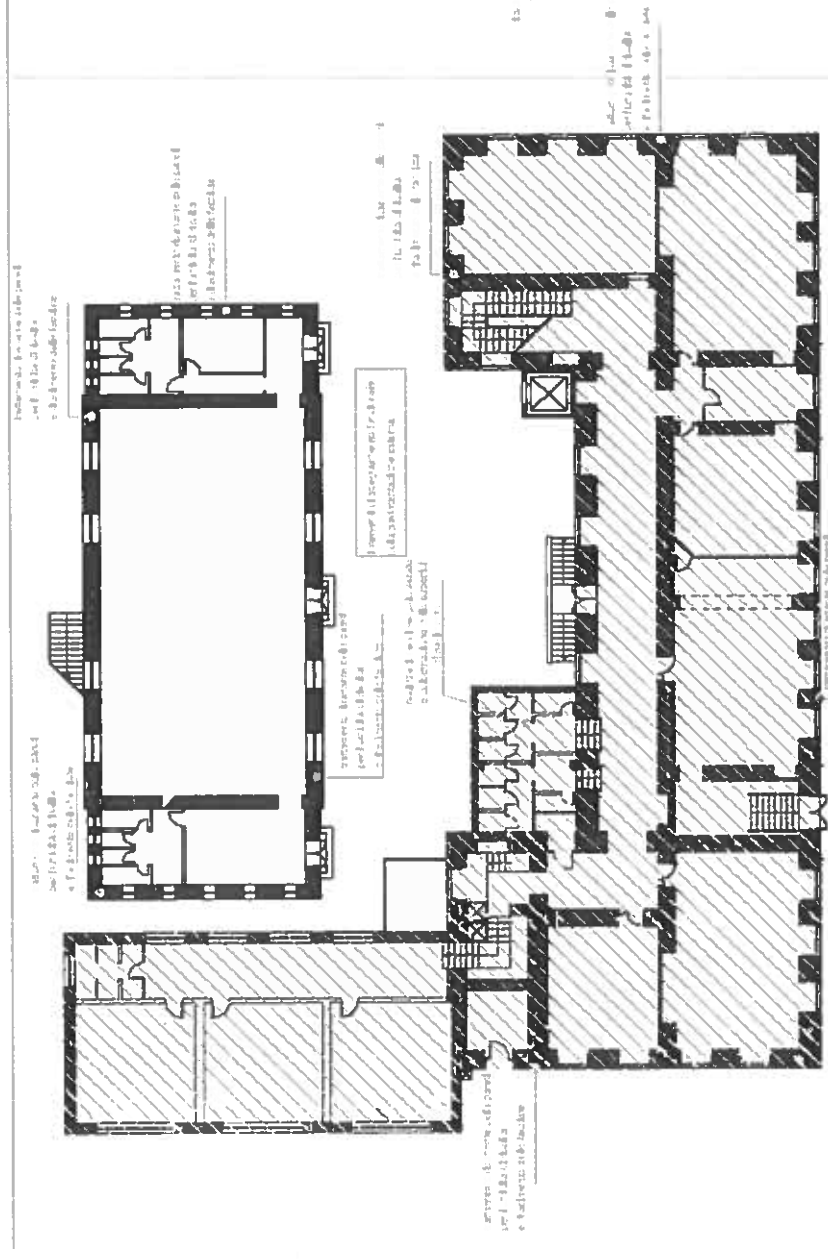

Piano Seminterrato

LAVORI REALIZZATI

ANNO 2016

Interventi generali:

- Bonifica amianto tramite l'eliminazione delle due canne fumarie e del serbatoio presenti nel fabbricato esistente;
- Miglioramento termodinamico dell'involucro edilizio: isolamento del terreno di sedime, realizzazione di vespai areati, isolamento termico della copertura, interventi di prevenzione risalita umidità;
- Manutenzione straordinaria delle facciate: sostituzione degli intonaci, tinteggiatura;
- Manutenzione straordinaria delle superfici di calpestio esterne.

IMPORTO € 917.719,73

FONDI MINISTERIALI

SISTEMAZIONE E MANUTENZIONE STRAORDINARIA, COMPLETAMENTO FUNZIONALE DI OPERE E REALIZZAZIONE IMPIANTI. ISTITUTO MARCONI

Interventi generali:

- Realizzazione di un intercapedine d'aria;
- Sostituzione degli elementi vetrati della palestra;
- Sostituzione della porta della palestra;
- Sistemazione delle aree verdi;
- Installazione Accesso carrabile con cancello automatico scorrevole;
- Rifacimento pavimentazione delle aree esterne e delle corti interne;
- Interventi di abbattimento delle barriere architettoniche;
- Consolidamento del muro di recinzione e rifacimento degli intonaci;
- Sostituzione e/o recupero delle porte interne;
- Dotazione di attrezzi ed arredi per le attività sportive;
- Illuminazione a led della palestra
- Impianto fotovoltaico.

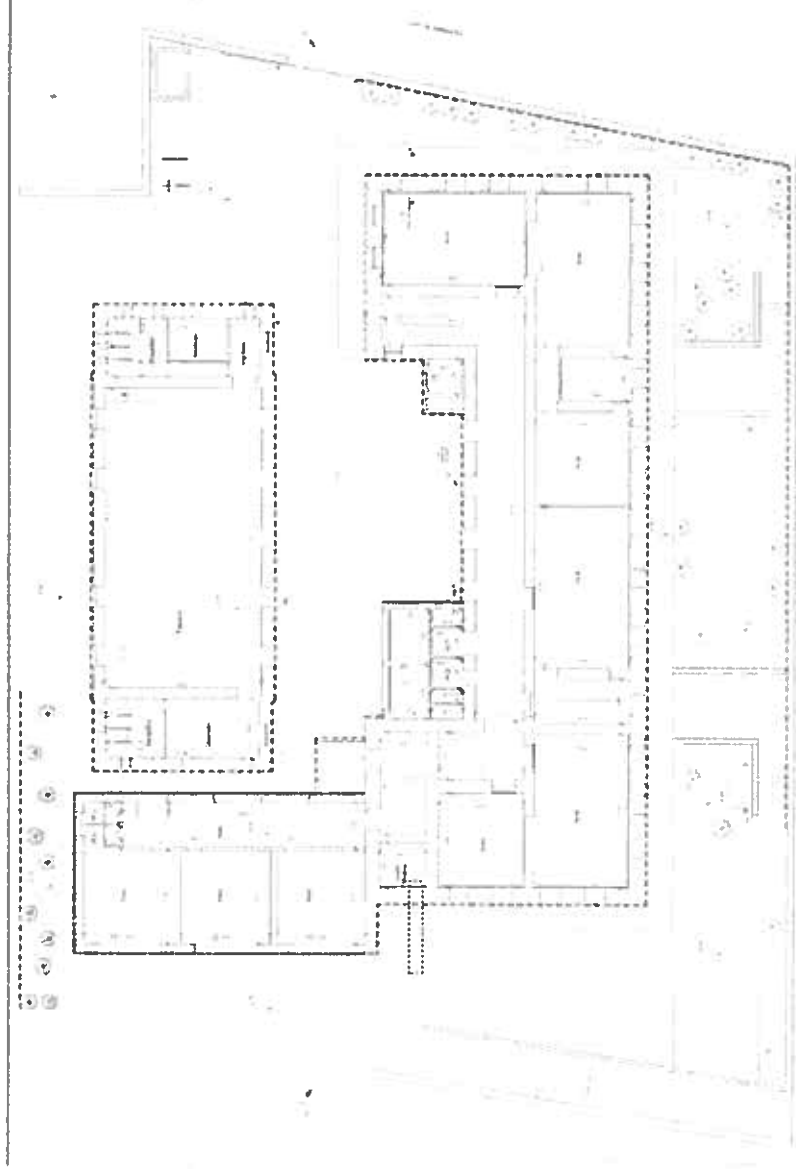

LAVORI REALIZZATI

ANNO 2015

IMPORTO € 349.988,34

PON CAMPANIA 2007/2013

**SISTEMAZIONE E MANUTENZIONE STRAORDINARIA, COMPLETAMENTO
 FUNZIONALE DI OPERE E REALIZZAZIONE IMPIANTI.
 ISTITUTO MARCONI**

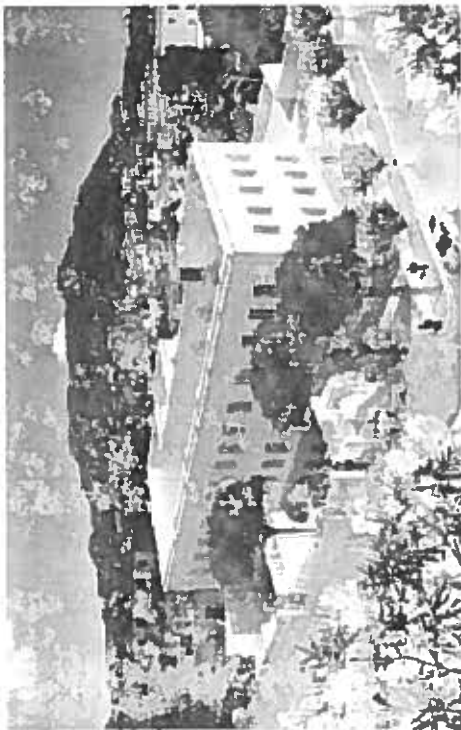

© I.T.A. 1998/2001. Tutti i diritti sono riservati. È vietata espressamente la ristampa o l'uso non autorizzato senza permesso scritto dalla I.T.A.

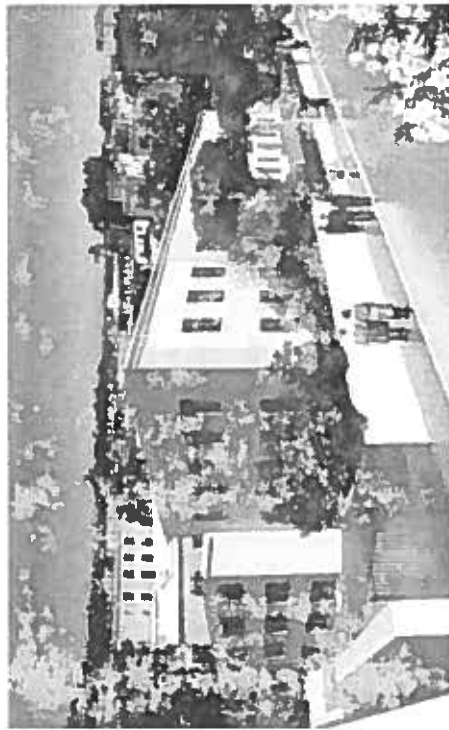
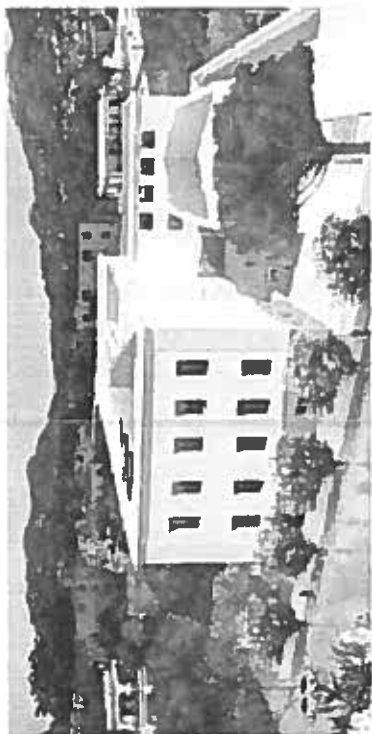

841 x 594, 1 mm

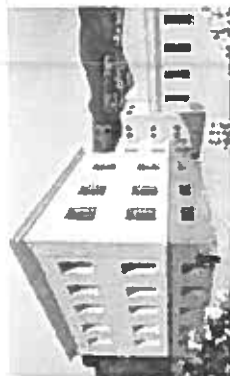

© I.T.A. 1998/2001. Tutti i diritti sono riservati. È vietata espressamente la ristampa o l'uso non autorizzato senza permesso scritto dalla I.T.A.

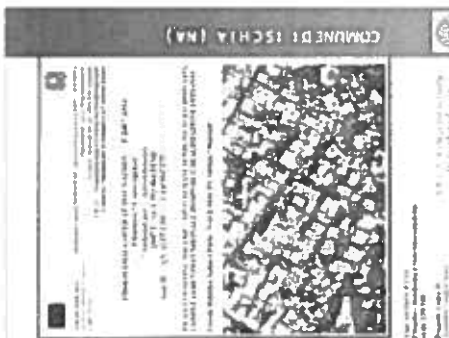

IMPORTO € 349.988,34

PON CAMPANIA 2007/2013

LAVORI DI RIQUALIFICAZIONE PLESSO SCOLASTICO ISCHIA 2 "O. BUONOCORE"

LOCALIZZAZIONE DELLE AZIONI-INTERVENTO

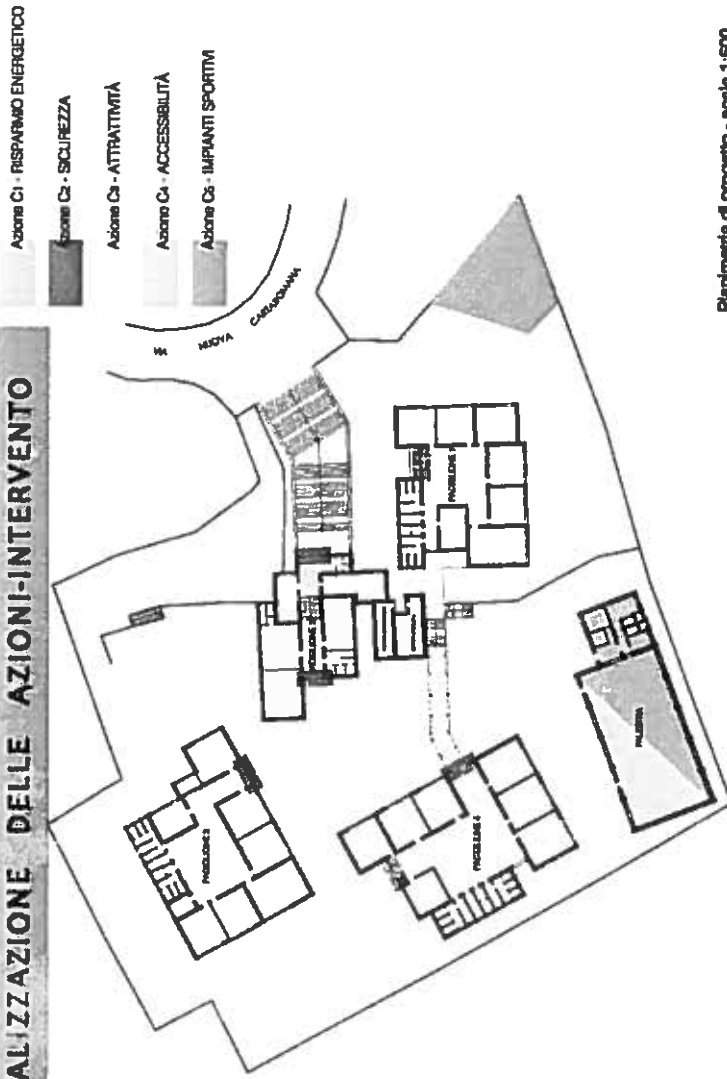

Piantina di progetto - scala 1:500

Interventi generali:

- Realizzazione di un impianto fotovoltaico da installare sul tetto della palestra;
- Sicurezza-Maniglioni antipanico per porte a due battenti;
- Realizzazione di un aula verde-giardino, tabelle didattiche in legno, gazebi, panche in legno;
- Realizzazione aule ludiche nell'area di progetto;
- Copertura della scala d'accesso;
- Rifacimento delle ripartizioni interne con mobili flessibili;
- Rifacimento pavimenti esterni ed interni;
- Realizzazione bagni disabili;
- Servo scala;
- Realizzazione di un campo mini volley
- Fornitura attrezzature sportive.

LAVORI REALIZZATI

ANNO 2015

IMPORTO € 349.971,43

PON CAMPANIA 2007/2013

LAVORI DI RIQUALIFICAZIONE PLESSO SCOLASTICO ISCHIA 2 "O. BUONOCORE"

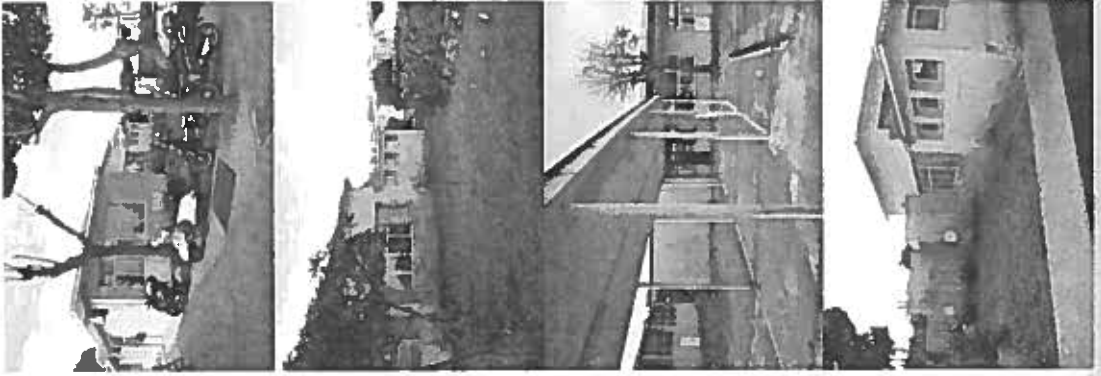
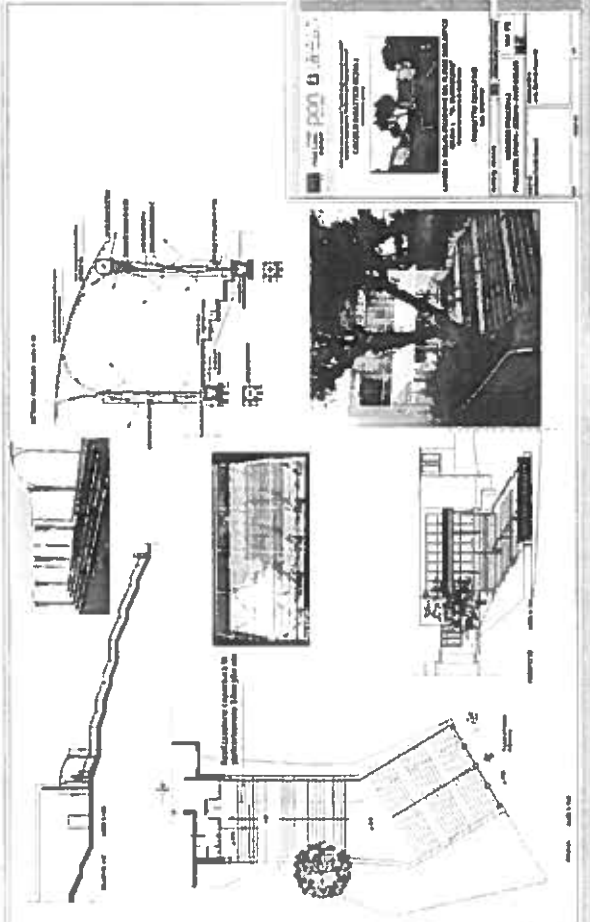
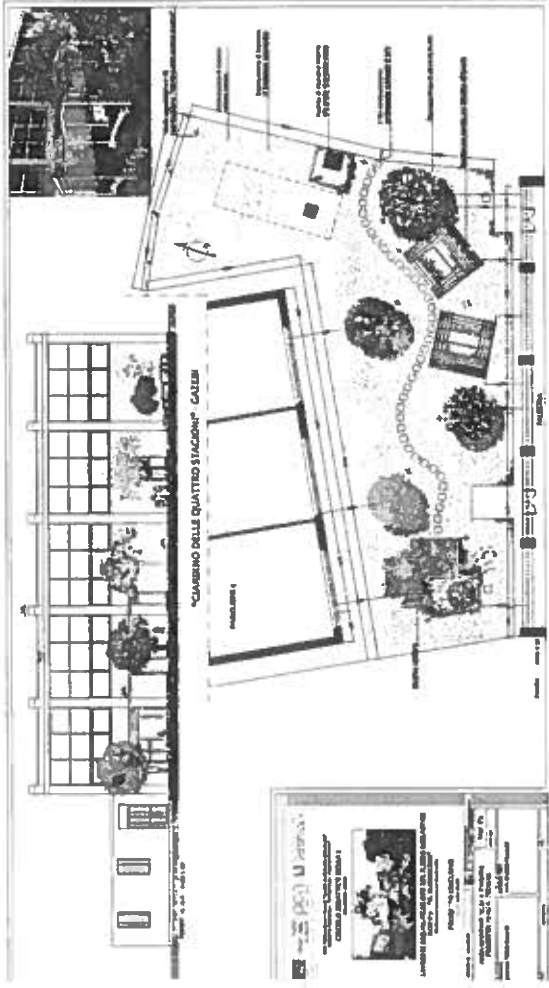

PROGRAMMA DI ATTUAZIONE DEL PIANO NAZIONALE DELLA SICUREZZA STRADALE.

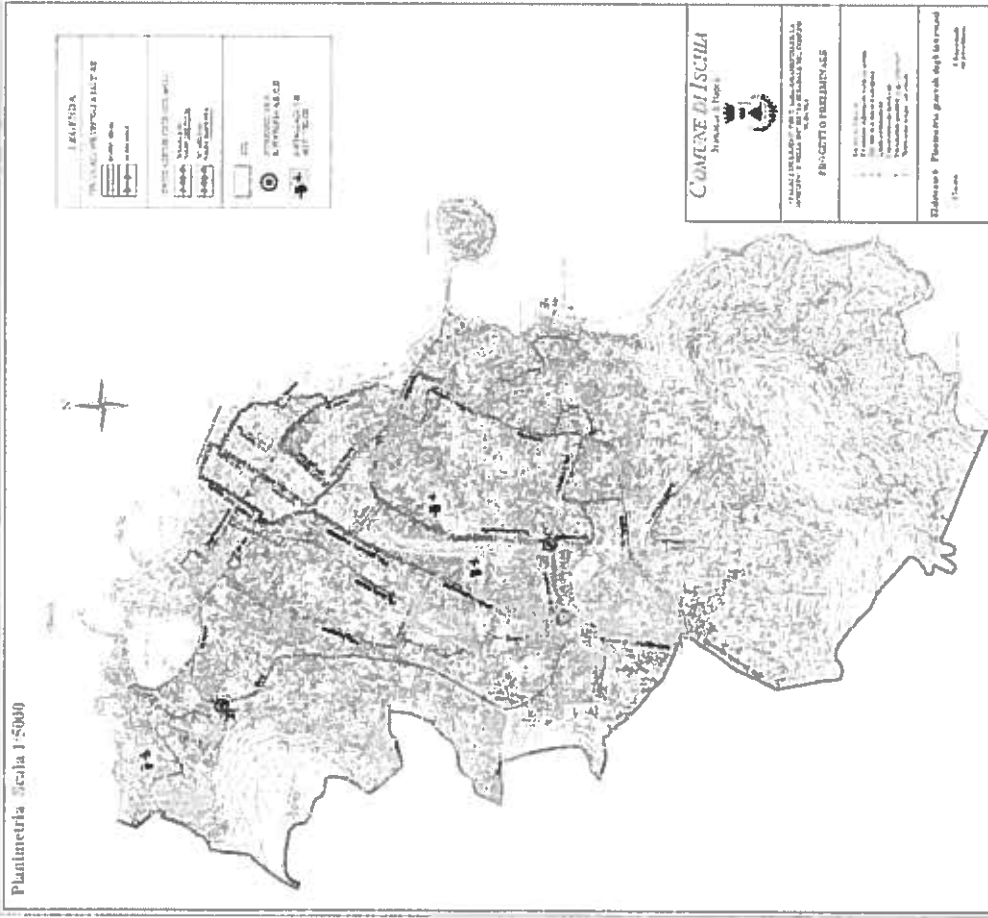

Interventi di progetto:

- Aggiornamento Piano Urbano del traffico;
- Realizzazione di percorsi ciclabili riservati e suggeriti;
- Installazione di tre autovelox;
- Progettazione di quattro incroci nevralgici.

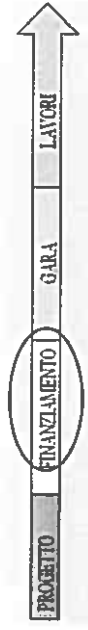

IMPORTO € 363.000,00

POR CAMPANIA 2007/2013

PROGRAMMA DI ATTUAZIONE DEL PIANO NAZIONALE DELLA SICUREZZA STRADALE.

ATTIVITÀ IMMATERIALI
Formazione al governo della sicurezza stradale per tecnici e decisori
Realizzazione dell'Osservatorio comunale sulla sicurezza stradale
Realizzazione del progetto "Braccialetto bianco" e servizio di riaccompagnamento
Organizzazione di convegni, seminari, giornate studio in collaborazione con l'Opera Pia I.A.C.
Formazione della popolazione in età scolare
Promozione dell'uso della bicicletta "Giornate nel verde"
Realizzazione sito web
Realizzazione app per smartphone
Costituzione della Consulta cittadina sulla sicurezza stradale
Aggiornamento Piano Urbano Traffico
Car-pooling per spostamenti casa-lavoro

LAVORI DI RIQUALIFICAZIONE URBANA PIAZZA DEGLI EROI ED AREE LIMITROFE - I LOTTO FUNZIONALE

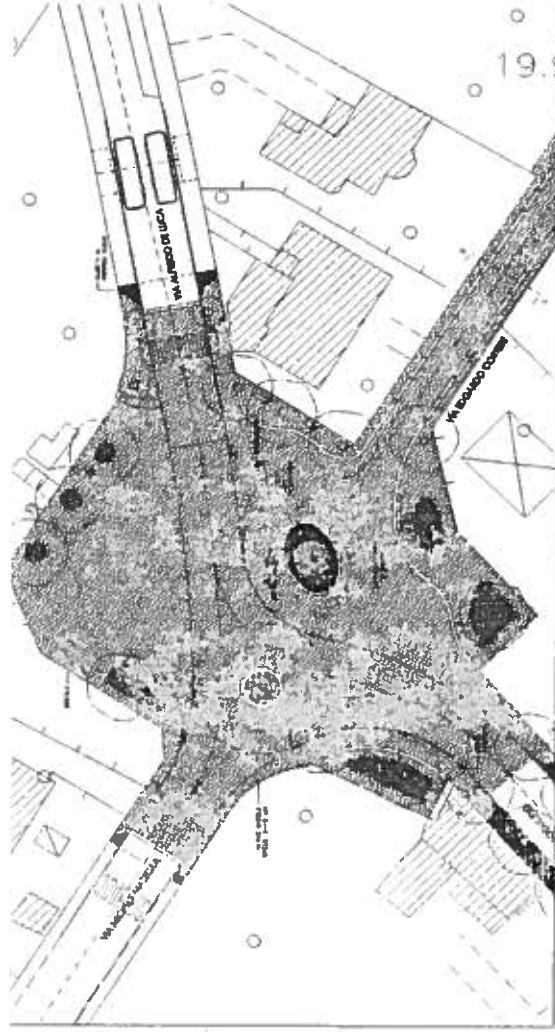

RIQUALIFICAZIONE E VALORIZZAZIONE DI DUE IMPORTANTI ITINERARI TURISTICI:

- Strade interessate: Piazza degli eroi, Via Edgardo Cortese, Via Antonio Sogliuzzo;
- Riqualificazione delle superfici pavimentate carrabili e pedonali;
- Eliminazione delle barriere architettoniche;
- Installazione di un elemento decorativo al Centro di P.za degli eroi;
- Realizzazione di una nuova rotatoria;
- Miglioramento del sistema di raccolta delle acque meteoriche;
- Installazione di nuovi lampioni artistici;
- Realizzazione di nuove aiuole;
- Recupero della vivibilità in zona.

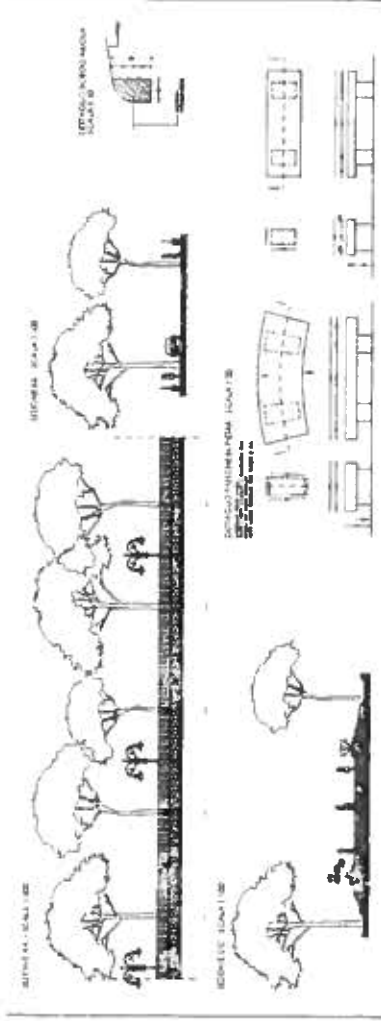

IMPORTO € 440.131,00

FONDI COMUNALI

INTERVENTI DI EFFICIENTAMENTO ENERGETICO DEGLI EDIFICI PUBBLICI
AFFIDAMENTO PROGETTAZIONE ESECUTIVA E REALIZZAZIONE DEI LAVORI DI
RISTRUTTURAZIONE EDILIZIA. OPERE EDILI ED IMPIANTISTICA
**PISCINA COMUNALE F. FERRANDINO E PALAZZETTO DELLO
SPORT F. TAGLIATATELA**

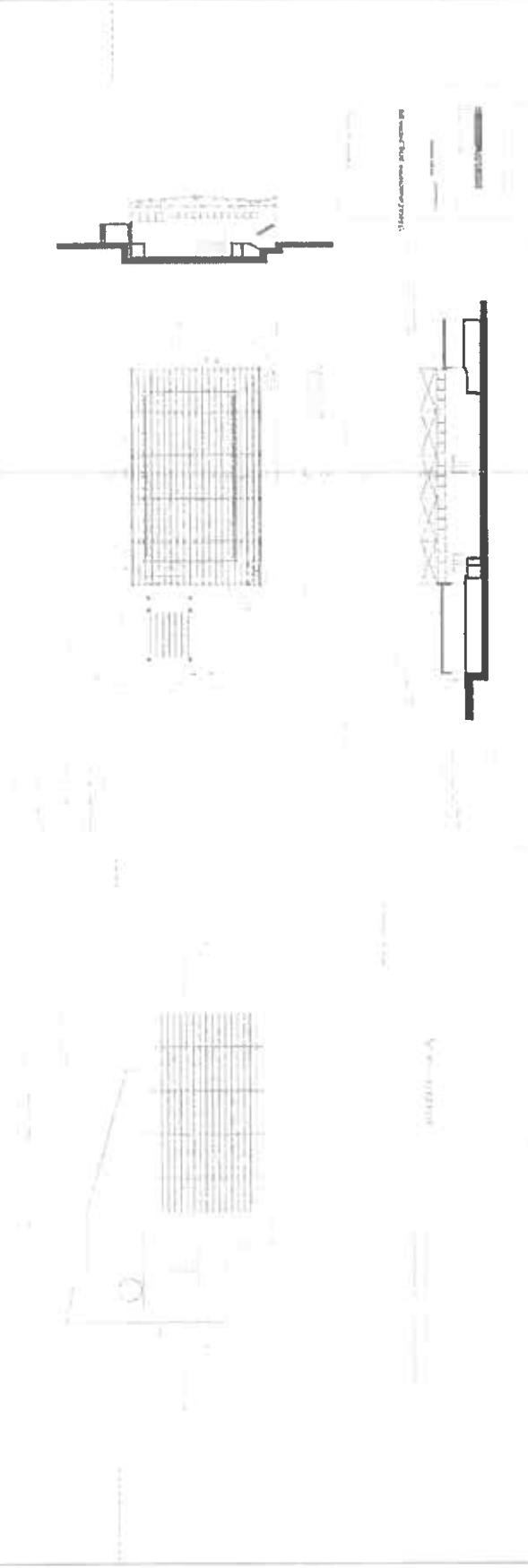

- Rimozione dell'intera copertura in corrispondenza della vasca natatoria compreso anche il lucernario posto nella zona dell'atrio con inserimento di una copertura vetrata con sovrastanti moduli fotovoltaico.
- Cappotto termico esterno delle pareti esterne e delle coperture nella zona dell'atrio, dei servizi e degli spogliatoi;
- Impianto di riscaldamento a pannelli radianti nella zona suddetta e del camminamento a bordo della vasca natatoria;
- Impianto di trattamento dell'aria della sala vasca natatoria e degli spogliatoi;
- Impianto di illuminazione a led in tutte le zone.

LAVORI REALIZZATI

ANNO 2015

IMPORTO € 1.980.957,77

POR CAMPANIA 2007/2013

INTERVENTI DI EFFICIENTAMENTO ENERGETICO DEGLI EDIFICI PUBBLICI
AFFIDAMENTO PROGETTAZIONE ESECUTIVA E REALIZZAZIONE DEI LAVORI DI
RISTRUTTURAZIONE EDILIZIA. OPERE EDILI ED IMPIANTISTICA
**PISCINA COMUNALE F. FERRANDINO E PALAZZETTO DELLO
SPORT F. TAGLIATATELA**

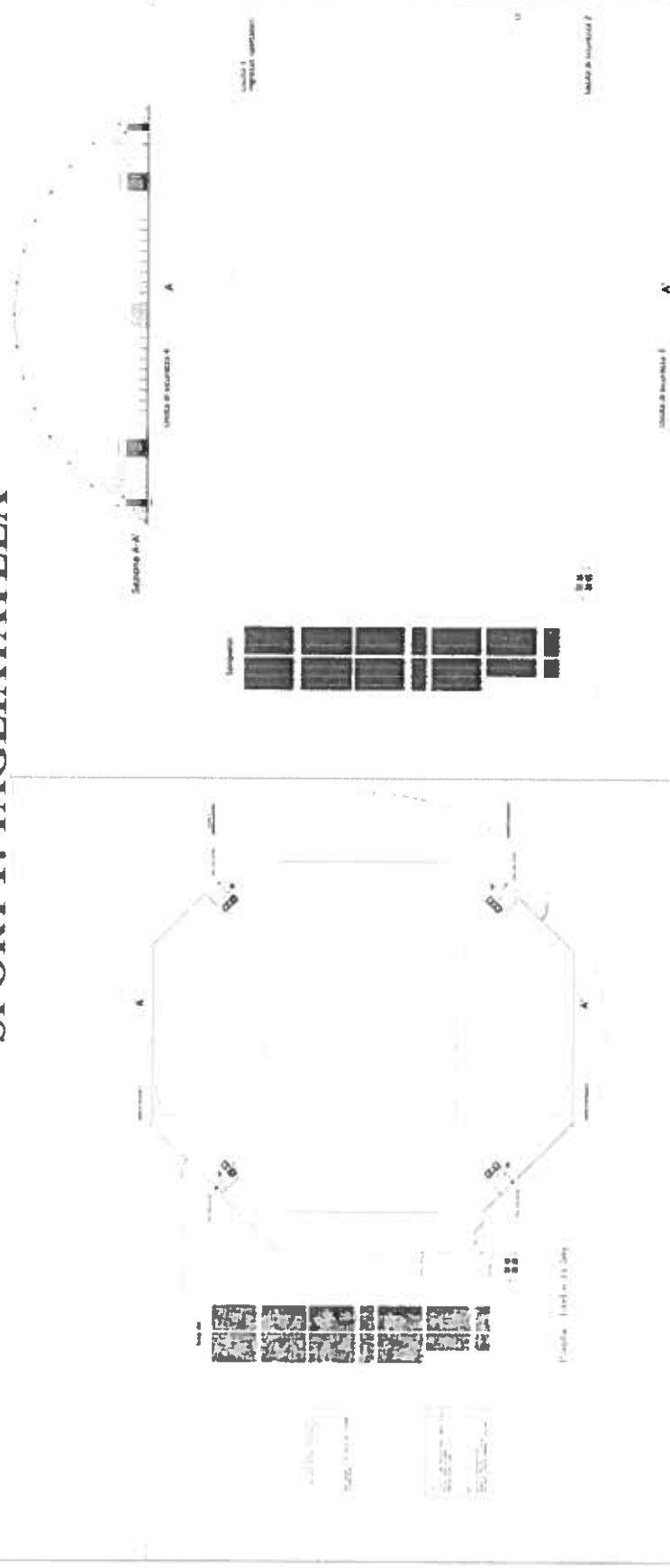

- Realizzazione ed installazione nuovo impianto di climatizzazione sia estivo che invernale;
- Installazione di un secondo telo di copertura con l'obiettivo di migliorare la resistenza termica della struttura ;
- Realizzazione di un tetto fotovoltaico da 21,47 kWp ;
- Realizzazione di un cappotto agli spogliatoi con l'obiettivo di migliorare la resistenza termica della struttura ;

INTEGRAZIONE E RIFUNZIONALIZZAZIONE DELLE RETI FOGNARIE DI COLLETTAMENTO IN DIVERSI AMBITI DEL TERRITORIO COMUNALE.



IMPORTO € 6.899.603,55

POR CAMPANIA 2007/2013

INTEGRAZIONE E RIFUNZIONALIZZAZIONE DELLE RETI FOGNARIE DI COLLETTAMENTO IN DIVERSI AMBITI DEL TERRITORIO COMUNALE.

CARATTERISTICHE DIMENSIONALI		
	DIM. ATTUALE	DIM. AMPLIAMENTO
RETE NERA	10.062 ml	15.895 ml
RETE BIANCA	9.410 ml	12.092 ml

AMBITI COMUNALI

- Via Baldassarre Cossa
- Via Nuova dei Conti
- Via Foce;
- Via Osservatorio
- Via Michele Mazzella
- Via Foschini
- Via Leonardo Mazzella
- Lungo Mare Colombo
- Spiaggia dei Pescatori
- Via Pontano
- Via Sogliuzzo
- Via Nuova Cartaromana
- Via Giovan Battista Vico

COSTO DELL'OPERA	
Tot. Lavori Compresi oneri sicurezza	4.996.171,58 €
Somme a Disposizione della stazione appaltante	1.903.431,98 €
TOT. COMPLESSIVO	6.899.603,55 €

LAVORI DI RIQUALIFICAZIONE E RIORDINO DELL'AREA ATTREZZATA IN LOCALITÀ CARAUCIO

I LOTTO

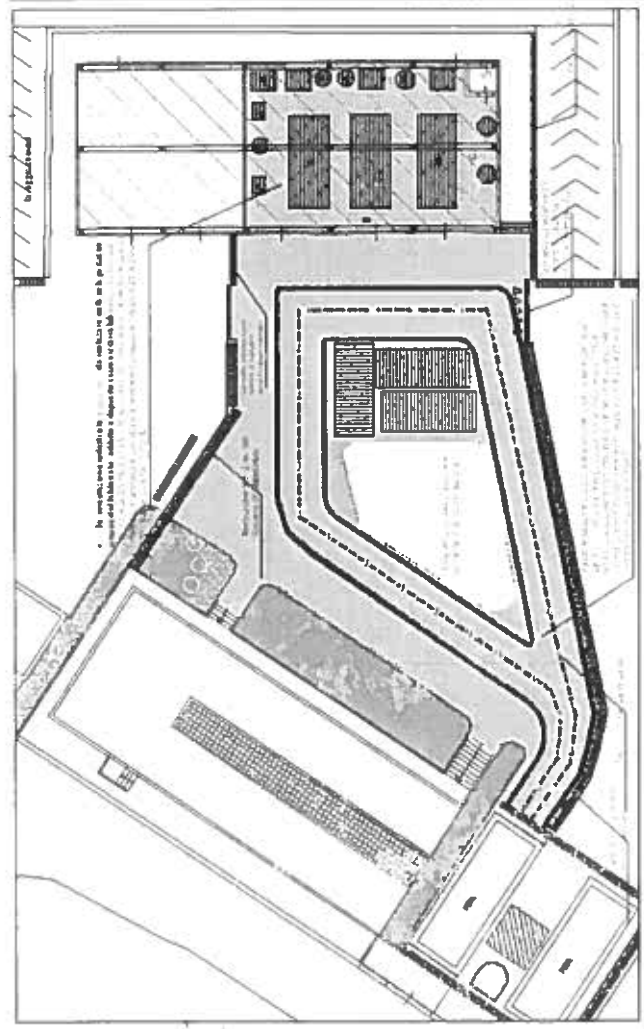

- Ristrutturazione della struttura esistente in calcestruzzo
- Pavimentazione con calcestruzzo industriale
- Impermeabilizzazione dell'intera copertura
- Impianto elettrico di illuminazione
- Realizzazione sistema di raccolta acque
- Realizzazione impianto di depurazione
- Contenitori/ cassoni per lo stoccaggio rifiuti
- Realizzazione della recinzione del centro di raccolta

LAVORI REALIZZATI

ANNO 2014

IMPORTO € 300.000,00

FONDI PROVINCIA DI NAPOLI

LAVORI DI RIQUALIFICAZIONE E RIORDINO DELL'AREA ATTREZZATA IN LOCALITÀ CARAUCIO II LOTTO

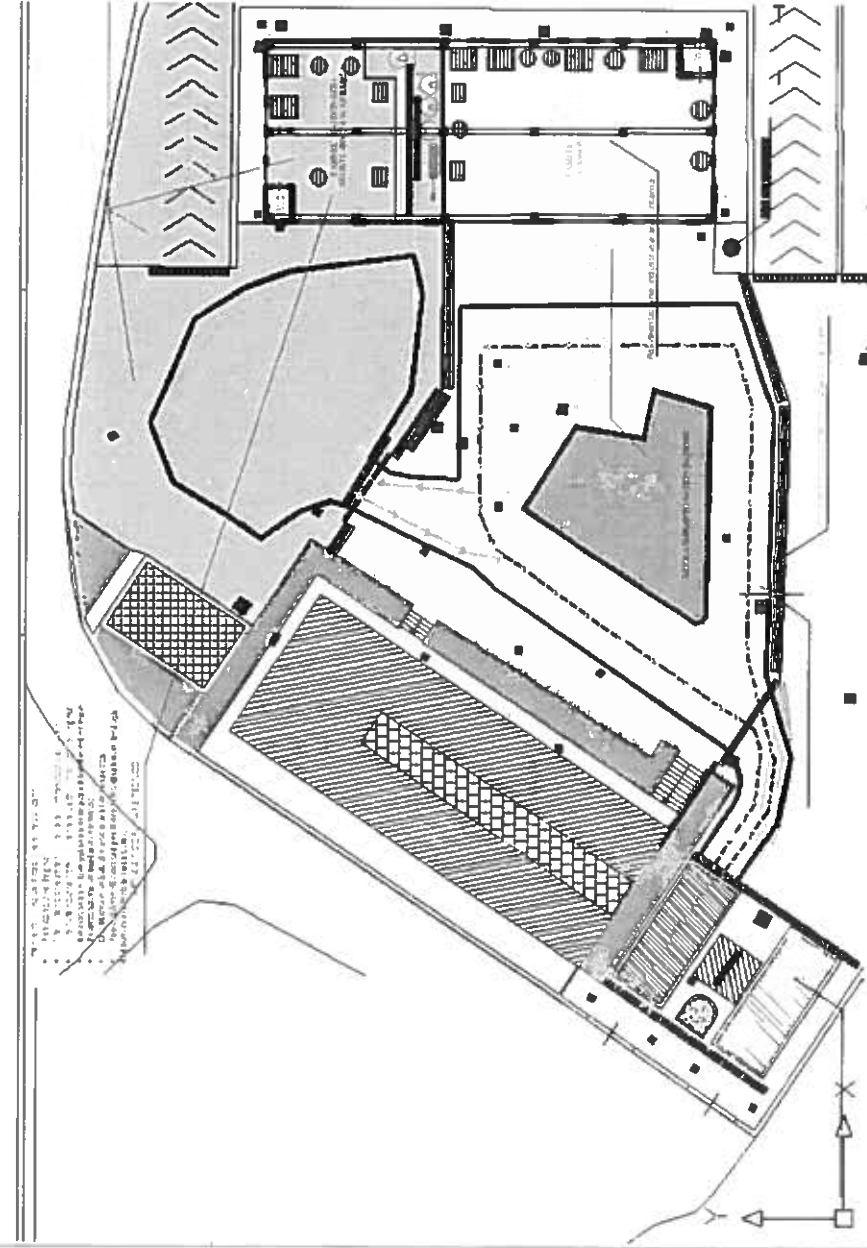

- Manutenzione straordinaria/riqualificazione e del fabbricato adibito a deposito cassoni;
- Interventi nell'area esterna: pavimentazione industriale esterna, recinzione area e delimitazione area di lavaggio camion e cassoni; ampliamento griglia di raccolta acque di lavaggio camion e cassoni.
- Realizzazione di una nuova pesa all'ingresso dell'area
- Realizzazione di un impianto fotovoltaico.

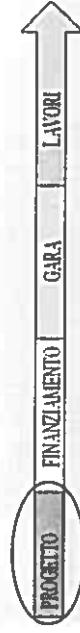

IMPORTO € 140.000,00

FONDI PROVINCIA DI NAPOLI

REALIZZAZIONE O L'AMPLIAMENTO DI CENTRI DI RACCOLTA A SUPPORTO DELLA RACCOLTA DIFFERENZIATA DEI RIFIUTI URBANI IN FAVORE DEI COMUNI DELLA REGIONE CAMPANIA.

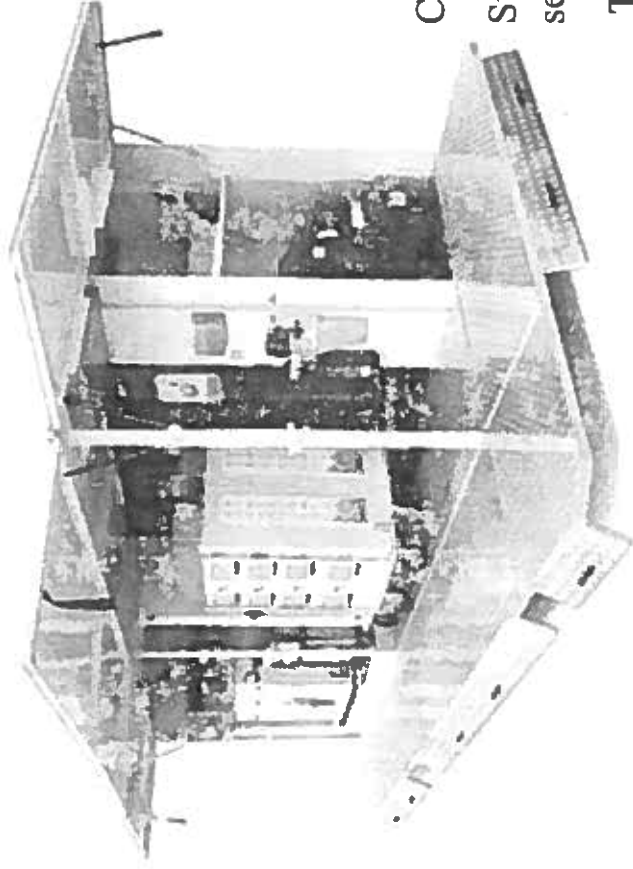

Cassone scarrabile apribile su tutti i lati
Stazionamento sulla base di piano orari settimanale.

Tipologia di rifiuti conferibili

- RAEE , Pile, Accumulatori al Piombo, Lampade al Neon, Olio vegetale esausto, Olio minerale esausto, Farmaci scaduti, Rifiuti ingombranti, Cartucce e toner esauriti, RAEE (R1 – R5, inerti, Pneumatici.

LAVORI REALIZZATI

ANNO 2015

IMPORTO € 109.556,00

FONDI REGIONE CAMPANIA

REALIZZAZIONE O L'AMPLIAMENTO DI CENTRI DI RACCOLTA A SUPPORTO DELLA RACCOLTA DIFFERENZIATA DEI RIFIUTI URBANI IN FAVORE DEI COMUNI DELLA REGIONE CAMPANIA.

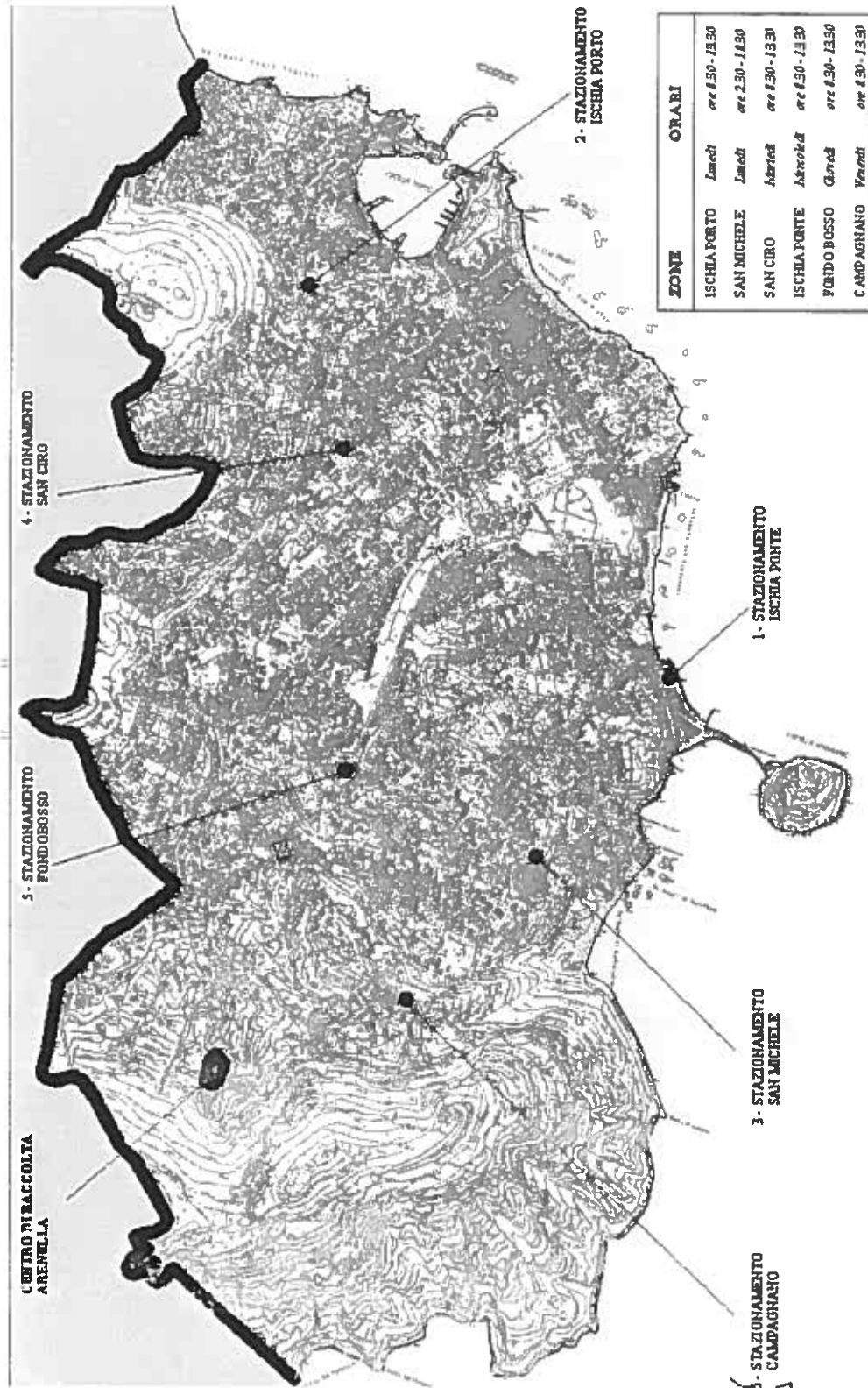

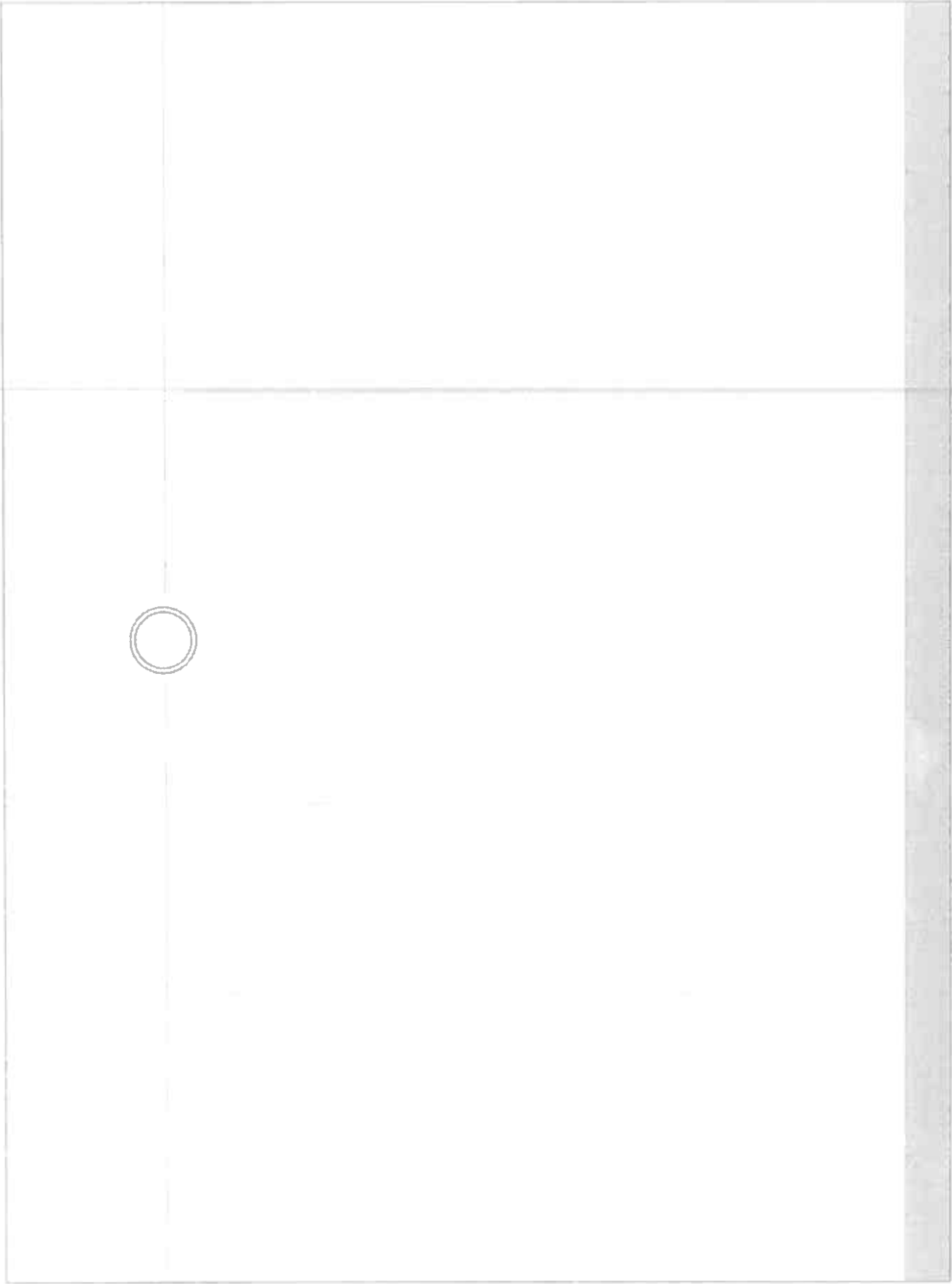

	ELENCO DESCRITTIVO DEI LAVORI	TOTALE IMPORTO OPERA PUBBLICA	STATO DEL PROGETTO	ANNO
1	EDILIZIA SCOLASTICA LEGGE N. 23. COMPLETAMENTO ED ADEGUAMENTO A NORMA DELLA SCUOLA ELEMENTARE MONTEMURRI	€ 329.490,66	REALIZZATO	2012
2	LAVORI DI COMPLETAMENTO C/O SCUOLA ELEMENTARE "G.RODARI"	€ 19.927,17	REALIZZATO	2012
4	LAVORI DI MANUTENZIONE STRAORDINARIA ALLA TORRE MOLINO "EX CARCERE" - PROGETTO ESECUTIVO	€ 100.000,00	REALIZZATO	2012
5	LAVORI DI MANUTENZIONE E RIQUALIFICAZIONE ARCHITETTONICA ED AMBIENTALE IN LOCALITA' CAMPAGNANO ED ALTRE STRADE COMUNALI	€ 500.000,00	REALIZZATO	2012
7	LAVORI DI RISTRUTTURAZIONE EDILIZIA DELLA SEDE DEL TRIBUNALE DI NAPOLI - SEZIONE DISTACCATA DI ISCHIA. ADEGUAMENTO LOCALI AL D.LGS. 81/08 E SS.MM.II.	€ 600.013,45	IN CORSO LAVORI	2012
8	MANUTENZIONE E MESSA IN SICUREZZA DELLA RETE VIARIA DEL COMUNE DI ISCHIA	€ 100.000,00	REALIZZATO	2013
10	PROGETTO PRELIMINARE ANALISI ED INTERVENTI PER IL MIGLIORAMENTO DELLA MOBILITA' E DELLA SICUREZZA STRADALE DEL COMUNE DI ISCHIA. DECRETO DIRIGENZIALE REGIONE CAMPANIA N54 DEL 25/03/2013 QUARTO E QUINTO PROGRAMMA DI ATTUAZIONE DEL PIANO NAZIONALE DELLA SICUREZZA STRADALE.	€ 363.000,00	FINANZIATO	2013
11	LAVORI DI RIQUALIFICAZIONE URBANA ED AMBIENTALE VIA MICHELE MAZZELLA - FONDI DUPIM ANNUALITA' 2009	€ 556.658,85	IN CORSO LAVORI	2013
12	RIQUALIFICAZIONE E RIORDINO DELL'AREA ATTREZZATA NEL COMUNE DI ISCHIA - LOCALITA' CARAUCIO - I LOTTO - REALIZZAZIONE DI UN CENTRO DI RACCOLTA DEI RIFIUTI URBANI RACCOLTI IN MODO DIFFERENZIATO	€ 291.000,00	REALIZZATO	2014
13	REALIZZAZIONE PARCHEGGIO PLURIPIANO INTERRATO IN VIA ALFREDO DE LUCA	€ 1.462.854,63	PROGETTAZIONE ESECUTIVA	2014
18	LAVORI RIQUALIFICAZIONE URBANA, INTEGRAZIONE E RIFUNZIONALIZZAZIONE DELLE RETI FOGNARIE DI COLLETTAMENTO IN DIVERSI AMBITI DEL TERRITORIO COMUNALE	€ 6.899.603,55	LAVORI IN ESECUZIONE	2014
19	RIQUALIFICAZIONE AMBIENTALE, RECUPERO DI MANUFATTI FATISCENTI ED AMPLIAMENTO DEL PLESSO SCOLASTICO "GIANNI RODARI - I LOTTO FUNZIONALE	€ 1.495.072,85	RICHIESTA FINANZIAMENTO	2015

20	LAVORI DI RIQUALIFICAZIONE DEL PLESSO SCOLASTICO ISCHIA 2 "ONOFRIO BUONOCORE" PROGETTO DEFINITIVO - PON	€ 349.971,43	REALIZZATO	2015
21	PROGETTO DEFINITIVO DI SISTEMAZIONE E MANUTENZIONE STRAORDINARIA, COMPLETAMENTO FUNZIONALE DI OPERE E REALIZZAZIONE IMPIANTI CIRCOLO DIDATTICO ISCHIA - PORTO ISTITUTO MARCONI (NA) (10 ID)	€ 349.988,34	REALIZZATO	2015
22	PROGETTO DI VALORIZZAZIONE PERCORSO COLLINA SORONZANO	€ 39.133,55	REALIZZATO	2015
23	PERCORSO GUIDATO VIA MARE "BORGO ANTICO DI CELSA	€ 130.808,78	REALIZZATO	2015
24	ORGANIZZAZIONE SPAZI ESPOSITIVI NELLA TORRE DI GUEVARA	€ 10.001,07	REALIZZATO	2015
25	ISOLA ECOLOGICA MOBILE	€ 109.556,00	REALIZZATO	2016
26	CITTA' SOLIDALI E SCUOLE APERTE PROGETTO ESECUTIVO " LAVORI DI REALIZZAZIONE DI MICRONIDO PER BAMBINI DA 0 A 36 MESI - VIA MORGIONI - ISCHIA (NA)	€ 700.000,00	REALIZZATO	2015
27	RIQUALIFICAZIONE AMBIENTALE DELLA FRAZIONE PORTO DI ISCHIA	€ 4.408.203,00	IN CORSO LAVORI	2015
28	REALIZZAZIONE DI UN ASILO NIDO AZIENDALE IN LOCALITA' VIA MORGIONI	€ 790.000,00	REALIZZATO	2015
29	INTERVENTI DI ADEGUAMENTO DEI PLESSI SCOLASTICI ALLA NORMATIVA VIGENTE IN MATERIA DI SICUREZZA - PALESTRA SCUOLA MEDIA G. SCOTTI II LOTTO 1° STRALCIO FUNZIONALE	€ 300.000,00	REALIZZATO	2017
30	PROGETTO ESECUTIVO "MANUTENZIONE STRAORDINARIA, BONIFICA E RIQUALIFICAZIONE DEL PLESSO G.MARCONI"	€ 917.719,73	REALIZZATO	2016
31	DESTINAZIONE AENARIA - viaggio attraverso la storia, le tradizioni e i luoghi di un'isola che fa sognare	€ 382.000,00	REALIZZATO	2016 - 2017
32	INTERVENTO DI EFFICIENTAMENTO ENERGETICO PROCEDURA NEGOZIATA DEI LAVORI DI RISTRUTTURAZIONE EDILIZIA - OPERE EDILI ED IMPIANTISTICA. PISCINA COMUNALE "F.FERRANDINO" E PALAZZETTO DELLO SPORT	€ 1.980.957,77	REALIZZATO	2017

33	INTERVENTI DI ADEGUAMENTO DEI PLESSI SCOLASTICI ALLA NORMATIVA VIGENTE IN MATERIA DI SICUREZZA -PALESTRA SCUOLA MEDIA G.SCOTTI II LOTTO 1°	291.689,82		2016
34	LAVORI DI REALIZZAZIONE DI NUOVI LOCULI/COLOMBARI NELLA PARTE ALTA DEL CIMITERO COMUNALE	200.000,00	IN CORSO LAVORI	2016
35	LAVORI BIOLAGO E RECUPERO ZONA PINETA MIRTINA	118.500,00	PROGETTAZIONE ESECUTIVA	2017
36	EX MERCATO COMUNALE*VIA TRAVERSA BUONOCORE*VALORIZZAZIONE E RIQUALIFICAZIONE DELL'EX MERCATO COMUNALE IN VIA TRAVERSA BUONOCORE	245.450,80	PROGETTAZIONE ESECUTIVA	2017
37	RIQUALIFICAZIONE DEL PONTILE D'ACCESSO AL CASTELLO ARAGONESE E DI LUNGOMARE ARAGONESE	305.426,88	PROGETTAZIONE DEFINITIVA	2016
38	LAVORI DI RIQUALIFICAZIONE URBANA DI PIAZZA DEGLI EROI ED AREE LIMITROFE	440.131,99	GARA DI AFFIDAMENTO LAVORI	2016
39	VIA FRANCESCO BUONOCORE VIA FRANCESCO BUONOCORE INTERVENTO DI RECUPERO E VALORIZZAZIONE	344.296,35	PROGETTAZIONE DEFINITIVA	2016
40	RIQUALIFICAZIONE DELLA VIABILITA' E DELLA SICUREZZA STRADALE, ADEGUAMENTO DI UN TRATTO DI VIA ACQUEDOTTO ZONA SPALATRIELLO	188.771,95	PROGETTAZIONE DEFINITIVA	2016
41	PIANO DI INTERVENTO PER L'ELIMINAZIONE DELLE BARRIERE ARCHITETTONICHE DELLA SEDE COMUNALE DI ISCHIA	101.857,52	PROGETTAZIONE ESECUTIVA	2016
42	REALIZZAZIONE ED ALLESTIMENTO DI N. 3 CAMPI PLAYGROUND DA REALIZZARE IN DIVERSE AREE DEL COMUNE DI ISCHIA	134.785,15	PROGETTAZIONE DEFINITIVA	2016
43	RIQUALIFICAZIONE DELLA VIABILITA' E DELLA SICUREZZA STRADALE. ROTATORIE ALLE INTERSEZIONI CON EX SS270 E VIA B.COSSA ED EX SS270 E VIA M. MAZZELLA	200.489,00	PROGETTAZIONE DEFINITIVA	2016
44	LAVORI DI ADEGUAMENTO ED AMPLIAMENTO DEL PADIGLIONE 3 DEL PLESSO SCOLASTICO ONOFRIO BUONOCORE	304.346,04	PROGETTAZIONE ESECUTIVA	2016
45	RESTAURO E CONSOLIDAMENTO TORRE GUEVARA DETTA DI MICHELANGELO. DONNE, TERME E BELLEZZA AD ISCHIA NEL RINASCIMENTO FIN. POC	169.399,00	RICHIESTA FINANZIAMENTO	2016
46	LAVORI DI SOSTITUZIONE DEI PONTILI GALLEGGIANTI E RIQUALIFICAZIONE DEI SERVIZI CONNESSI	968.758,06	RICHIESTA FINANZIAMENTO	2017
47	RIQUALIFICAZIONE E RIFUNZIONALIZZAZIONE DI UN IMMOBILE COMUNALE OVE REALIZZARE UN COMPLESSO PER LA RIABILITAZIONE DEI DISABILI MEDIANTE TERAPIA IN ACQUA.	1.100.000,00	RICHIESTA FINANZIAMENTO	2017
		€ 26.744.706,54		

DETERMINE 2012

**DETERMINA N. 15 DEL 10.01.2012 – “Sant’Antuono – S.Michele” IMPRESA ICOGE
LIQUIDAZIONE SAL 2 e SAL 3**

**DETERMINA N. 24 DEL 12.01.2012 – “ SCUOLA MONTEMURRI” IMPRESA TOP
COSTRUZIONI – LIQUIDAZIONE SAL N. 1**

**DETERMINA N. 25 DEL 12.01.2012 – “SCUOLA BUONOCORE” IMPRESA BALDINO
IMMOBILIARE – LIQUIDAZIONE 1° SAL**

**DETERMINA N. 26 DEL 12.01.2012 – “LARGO CONVENTO – OPERE
COMPLEMENTARI” – SAL FINALE**

**DETERMINA N. 27 DEL 12.01.2012 – “OPERE COMPLEMENTARI LAVORI SPAZI
ESTERNO PARCHEGGI MERCATINO” DIREZIONE LAVORI**

**DETERMINA N. 30 DEL 13.01.2012 – “LARGO SAN DOMENICO – OPERE
COMPLEMENTARI – SAL FINALE E DIREZIONE LAVORI**

**DETERMINA N. 32 DEL 13.01.2012 – “DEPOSITO CAMPI DA TENNIS” – VARIANTE
IMPRESA S.G.M.**

**DETERMINA N. 41 DEL 17.01.2012 – “ LARGO CONVENTO – ECONOMIE OPERE
COMPLEMENTARI – CONTO FINALE – DITTA COSTRUZIONI SANTORO + D.L.
ARCH. TRANI GIUSEPPE**

**DETERMINA N. 43 DEL 17.01.12 – “ LARGO CONVENTO – ECONOMIA – DITTA FIAM
+ D.L. ARCH. TRANI GIUSEPPE**

**DETERMINA N. 52 DEL 18.01.12 – “ VIA VECCHIA CARTAROMANA” – DITTA L’ARTE
DEL COSTRUIRE – SAL FINALE**

**DETERMINA N. 59 DEL 19.01.2012 – “VIA VECCHIA CARTAROMANA – OPERE
COMPLEMENTARI” – SAL FINALE + D.L. ARCH. AGNESE DI SCALA (ACCONTO)**

**DETERMINA N. 74 DEL 24.01.12 – “ LARGO CONVENTO – IMPRESA D’ALESSANDRO
– SAL FINALE + D.L. ARCH. TRANI GIUSEPPE**

**DETERMINA N. 85 DEL 25.01.2012 – “167 CAMPAGNANO “ DITTA MEDITERRANEA – 1
SAL + D.L. GEOM. RAFFAELE MASTURZO**

**DETERMINA N. 109 DEL 31.01.2012 – “ SCUOLA MONTEMURRI” DITTA TOP
COSTRUZIONI – 2° SAL + ING. CAPUANO**

**DETERMINA N. 117 DEL 2.2.2012 – “ CAMPAGNANO ED ALTRE STRADE – DITTA
COSTRUZIONI SANTORO**

**DETERMINA N. 136 DEL 03.02.2012 – “SCUOLA BUONOCORE” ASSISTENTE AL RUP
GEOM. DE SIANO GIANLUIGI**

DETERMINA N. 137 DEL 03.02.2012 – “SCUOLA MARCONI” DITTA SAN GIORGIO COSTRUZIONI – 1 E 2 SAL + TECNICO ING. PILATO V.

DETERMINA N. 180 DEL 17.02.2012 – “SCUOLA BUONOCORE – OPERE COMPLEMENTARI” DITTA BALDINO IMMOBILIARE – 1° SAL

DETERMINA N. 187 DEL 17.02.2012 – “SCUOLA BUONOCORE” DITTA BALDINO IMMOBILIARE – SAL FINALE + ARCH. MARITA FRANCESCON

DETERMINA N. 188 DEL 17.02.2012 – “ COLOMBARI” – DITTA GIMAVER

DETERMINA N. 207 DEL 20.02.2012 – “LIQUIDAZIONE GEOLOGO MIRAGLIUOLO FILOMENA

DETERMINA N. 225 DEL 27.02.2012 – “CAMPAGNANO ED ALTRE STRADE” INCARICO D.L. E COORDINATORE SICUREZZA ARCH. CUOMO

DETERMINA N. 230 DEL 28.02.2012 – “VIA NUOVA DEI CONTI – II TRATTO – ASSEGNAZIONE LAVORI DITTA COSTRUZIONI SANTORO

DETERMINA N. 258 DEL 1.3.2012 – “VIA NUOVA DEI CONTI – II TRATTO – INCARICO D.T. OPERATIVO ING. PIZZUTI

DETERMINA N. 259 DEL 1.3.2012 – “VIA MICHELE MAZZELLA” – INCARICO D.L. E COORDINATORE SICUREZZA STUDIO CIVETTI – BARILE

DETERMINA N. 266 DEL 7.3.2012 – “AREE ESTERNE 167 CAMPAGNANO” – 2° SAL – DITTA MEDITERRANEA + ASSIST. RUP – COORDINATORE SICUREZZA E D. L. GEOM MASTURZO

DETERMINA N. 341 DEL 22.3.2012 – “AREE ESTERNE 167 DI CAMPAGNANO” VARIANTE – DITTA MEDITERRANEA

DETERMINA N. 377 DEL 5.4.2012 – “FRAZIONE PORTO” DITTA SANTORO COSTRUZIONI – SAL N. 8 + DIRETTORE OPERATIVO GEOM DE SIANO

DETERMINA N. 386 DEL 10.04.2012 – “ VIA MICHELE MAZZELLA” VARIANTE SUPPLETIVA + ARCH. CIVETTI

DETERMINA N. 387 DEL 10.04.2012 – “PARCHEGGIO EX PARCHEGGIO JOLLY” AFFIDAMENTO INCARICO DI D.L. A ING. CIANCIARELLI

DETERMINA N. 398 DEL 10.04.2012 – “SCUOLA MONTEMURRI” APPROVAZIONE PERIZIA DI VARIANTE

DETERMINA N. 428 DEL 11.04.2012 – “VIA NUOVA DEI CONTI – II TRATTO “ INCARICO DI D.L. ARCH. FRANCESCO MAZZELLA

**DETERMINA N. 523 DEL 30.04.2012 – “ VIA NUOVA DEI CONTI – II TRATTO”
INCARICO DI COORDINATORE DELLA SICUREZZA IN FASE DI ESECUZIONE A
ARCH. MAURIZIO CECCHI**

**DETERMINA N. 525 DEL 02.05.2012 – “ LAVORI A CAMPAGNANO ED ALTRE STRADE
COMUNALI” INCARICO DIRETTORE TECNICO GEOM. VALENTINA BUONO.**

**DETERMINA N. 586 DEL 07.06.2012- “MANUTENZIONE STRAORDINARIA AL
MANTO ERBOSO DELLO STADIO MAZZELLA” STATO FINALE + COMPETENZE
TECNICHE;**

**DETERMINA N. 587 DEL 07.06.2012 – “ADEGUAMENTO PLESSI SCOLASTICI ALLA
NORMATIVA VIGENTE IN MATERIA DI SICUREZZA – PALESTRA SCUOLA MEDIA
G.SCOTTI – II LOTTO – CONTRIBUTO PER GENIO CIVILE**

**DETERMINA N. 618 DEL 14.06.2012 – “ MESSA IN SICUREZZA SCUOLA BUONOCORE
– LIQUIDAZIONE D.L.;**

**DETERMINA N. 633 DEL 15.06.2012 – LAVORI IN LOCALITÀ CAMPAGNANO ED
ALTRE STRADE COMUNALI – APPROVAZIONE VARIANTE SUPPLETIVA;**

**DETERMINA N. 666 DEL 19.06.2012 – “OPERE COMPLEMENTARI
RIQUALIFICAZIONE URBANA ED AMBIENTALE DELLE ZONE DI S.ANTUONO, S.
MICHELE ED AREE CIRCOSTANTI – APPROVAZIONE E LIQUIDAZIONE DEL SAL
N. 1;**

**DETERMINA N. 667 DEL 19.06.2012 – “ LAVORI DI RISTRUTTURAZIONE E
COMPLETAMENTO DEL CAMPO RISPOLI – LOTTO 2° - 1° STRALCIO “
AFFIDAMENTO INCARICO DI d.l., COORDINATORE DELLA SICUREZZA IN FASE DI
ESECUZIONE E DIRETTORE OPERATIVO DEI LAVORI;**

**DETERMINA N. 698 DEL 04.07.2012 – “ PUBBLICA ILLUMINAZIONE –
LIQUIDAZIONE CANONE 1° BIMESTRE E CANONE 2° BIMESTRE**

**DETERMINA N. 752 DEL 10.07.2012 – “ REALIZZAZIONE LOCALE INTERRATO A
SERVIZIO DEI CAMPI DA TENNIS SITO IN VIA C.COLOMBO. APPROVAZIONE E
LIQUIDAZIONE 3° SAL + COMPETENZE TECNICHE – IMPRESA S.G.M.**

**DETERMINA N. 753 DEL 10.07.2012 – “ LAVORI DI RIQUALIFICAZIONE URBANA:
PUNTI ECOLOGICI – LAVORI PER LA RIATTIVAZIONE DEI COMPATTATORI
ELETTROIDRAULICI PUNTI ECOLOGICI – IMPEGNO DI SPESA ED AFFIDAMENTO
LAVORI – DITTA MATEDA SRL.**

**DETERMINA N. 805 DEL 19.07.2012 – “ LAVORI DI MANUTENZIONE
STRAORDINARIA ALLA TORRE MOLINO (EX CARCERE) “ – APPROVAZIONE
PERIZIA DI VARIANTE – DITTA VUOSO CELESTINO**

**DETERMINA N. 818 DEL 24.07.2012 – “ RECUPERO DEL PARCO ANTISTANTE LA
TORRE DI GUEVARA “ RESTITUZIONE SOMME ALLA REGIONE CAMPANIA –
IMPRESA COSTRUZIONI SANTORO**

DETERMINA N. 822 DEL 25.07.2012 – “PROGETTO DEI LAVORI DI SISTEMAZIONE AREE ESTERNE 167 DI CAMPAGNANO” APPROVAZIONE E LIQUIDAZIONE STATO FINALE + COMPETENZE TECNICHE – IMPRESA MEDITERRANEA SNC

DETERMINA N. 823 DEL 25.07.2012 – “ PALESTRA SCUOLA MEDIA – 1° STRALCIO FUNZIONALE – APPROVAZIONE E LIQUIDAZIONE STATO FINALE – DITTA VUOSO CELESTINO

DETERMINA N. 824 DEL 25.07.2012 – “ LAVORI DI RIQUALIFICAZIONE IN LOCALITA' CAMPAGNANO ED ALTRE STRADE COMUNALI” – APPROVAZIONE E LIQUIDAZIONE 1° SAL + COMPETENZE TECNICHE

DETERMINA N. 825 DEL 25.07.2012 – “ RIQUALIFICAZIONE DELLE ZONE DI S. ANTUONO, S. MICHELE ED AREE CIRCOSTANTI” – APPROVAZIONE E LIQUIDAZIONE 4° SAL;

DETERMINA N. 826 DEL 25.07.2012 – “ INTERVENTI DI MANUTENZIONE STRAORDINARIA ED ORDINARIA CON ADEGUAMENTO DEI VARI PLESSI SCOLASTICI ALLA NORMATIVA ANTINCENDIO ECC.- APPROVAZIONE E LIQUIDAZIONE 3° SAL + LIQUIDAZIONE COMPETENZE TECNICHE; DITTA COSTRUZIONI METALLICHE.

DETERMINA N. 827 DEL 25.07.2012 – “OPERE COMPLEMENTARI RIQUALIFICAZIONE URBANA ED AMBIENTALE DELLE ZONE DI S.ANTUONO, S. MICHELE ED AREE CIRCOSTANTI” . APPROVAZIONE E LIQUIDAZIONE COMPETENZE TECNICHE.

DETERMINA N. 849 DEL 02.08.2012 – “ LAVORI DI FORNITURA E MESSA IN OPERA DI TAPPETINO SULLE STRADE COMUNALI” Nomina D.L. – approvazione e liquidazione 1° sal; Ditta ISCHIASFALTO snc.;

DETERMINA N. 862 DEL 8.8.2012 – “FRAZIONE PORTO” APPROVAZIONE SAL N. 9

DETERMINA N. 871 DEL 08.08.2012 – “ TAPPETINO SU VIA TIRABELLI, VIA MONTAGNA, VIA CURCI. APPROVAZIONE STATO FINALE E LIQUIDAZIONE. DITTA MEDITERRANEA SNC.

DETERMINA N. 893 DEL 09.08.2012 – “ LAVORI DI COMPLETAMENTO DEL SISTEMA FOGNARIO NEL CENTRO ABITATO DI ISCHIA” LIQUIDAZIONE SALDO COMPETENZE PROFESSIONALI ING. PASQUALE ALFANO – ING. AURELIO VARRIALE A SEGUITO SENTENZE GIUDICE DI PACE.

DETERMINA N. 901 DEL 09.08.2012 – “ LAVORI DI RIQUALIFICAZIONE DELLA PALESTRA DELLA SCUOLA MEDIA G. SCOTTI – 1° STRALCIO FUNZIONALE – APPROVAZIONE E LIQUIDAZIONE COMPETENZE TECNICHE.

DETERMINA N. 905 DEL 10.08.2012 – “ AFFIDAMENTO ESTERNO INCARICO DI SUPPORTO AL RUP” – MITIGAZIONE RISCHIO IDROGEOLOGICO MEDIANTE REALIZZAZIONE DI MURO DI SOSTEGNO IN C.A. ecc. TRINCEA DRENANTE PIANO LIGUORI” ARCH. MARCO RAIA.

DETERMINA N. 910 DEL 10.08.2012 – “ LAVORI DI RIQUALIFICAZIONE URBANA ED AMBIENTALE DI VIA MICHELE MAZZELLA ED ALTRE STRADE COMUNALI” APPROVAZIONE E LIQUIDAZIONE SAL N. 1 + COMPETENZE TECNICHE. IMPRESA POGGIO IMPIANTI SNC.

DETERMINA N. 938 DEL 03.09.2012 – “ LAVORI DI MANUTENZIONE E RIQUALIFICAZIONE ARCHITETTONICA ED AMBIENTALE IN LOCALITA' SANTORO.

DETERMINA N. 976 DEL 18.09.2012 – “ LAVORI DI REALIZZAZIONE DI NUOVI COLOMBARI NEL CIMITERO DI ISCHIA” APPROVAZIONE STATO FINALE. DITTA GIMAVER SNC DI MARIO & GIUSEPPE VERDE.

DETERMINA N. 985 DEL 21.09.2012 – “ LAVORI IN VIA N. DEI CONTI – II TRATTO” NOMINA DEL COLLAUDATORE STATICO.

DETERMINA N.986 DEL 21.09.2012 – “ LAVORI DI ADEGUAMENTO E MESSA IN SICUREZZA DELLA SCUOLA ELEMENTARE A.MONTEMURRI” RISOLUZIONE CONTRATTUALE IMPRESA TOP COSTRUZIONI SRL.

DETERMINA N. 987 DEL 21.09.2012 –“ LAVORI DI RIQUALIFICAZIONE DELLA PALESTRA SCUOLA MEDIA G.SCOTTI , SITA IN VIA MICHELE MAZZELLA – 1° STRALCIO FUNZIONALE.Liquidazione competenze tecniche

DETERMINA N. 989 DEL 21.09.2012 –“LAVORI DI CONSOLIDAMENTO AL MURO ED AL PIANO DI CALPESTIO SPROFONDATO IN LOCALITA' PIAZZALE DELLE ALGHE. APPROVAZIONE E LIQUIDAZIONE ATTI FINALI. IMPRESA SOTEC SRL.

DETERMINA N. 1018 DEL 03.10.2012 – “INTERVENTO DI RIQUALIFICAZIONE AMBIENTALE DELLA ZONA FRAZIONE PORTO DEL COMUNE DI ISCHIA. LIQUIDAZIONE SAL N. 9 + COMPETENZE TECNICHE.

DETERMINA N. 1028 DEL 05.10.2012 – “ LAVORI PER LA REALIZZAZIONE DI COLOMBARI NEL CIMITERO DI ISCHIA” LIQUIDAZIONE DIR.LAVORI ARCH. GG. IACONO

DETERMINA N. 1032 DEL 05.10.2012 – “APPALTO DEL SERVIZIO RELATIVO A “INTERVENTO DI ADEGUAMENTO SISMICO DEGLI STRUMENTI DI PIANIFICAZIONE VIGENTI NEL COMUNE DI SCHIA” AGGIUDICAZIONE DEFINITIVA – RIMODULAZIONE QUADRO ECONOMICO – PUBBLICAZIONI

DETERMINA N. 1091 DEL 18.10.2012 – “LAVORI DI COMPLETAMENTO ED ADEGUAMENTO A NORMA DELLA SCUOLA ELEMENTARE MONTEMURRI IN LOCALITA' S.ANTUONO.” APPRVAZIONE E LIQUIDAZIONE SAL N. 2

DETERMINA N. 1092 DEL 18.10.2012 – “ NUOVI COLOMBARI NEL CIMITERO DI ISCHIA” LIQUIDAZIONE DITTA + COMPETENZE TECNICHE UTC.

DETERMINA N. 1108 DEL 19.10.2012 – “RISTRUTTURAZIONE E COMPLETAMENTO DEL CAMPO RISPOLI – LOTTO 2° - 1° STRALCIO – APPROVAZIONE PERIZIA DI VARIANTE N. 1 – IMPRESA SO.TE.C. SRL.

DETERMINA N. 1122 DEL 25.10.2012 – “LAVORI DI VIA NUOVA DEI CONTI – II TRATTO, RIPRISTINO DELLA SEDE STRADALE, CREAZIONE SLARGHI ECC. “ APPROVAZIONE E LIQUIDAZIONE 1° SAL + COMPETENZE TECNICHE.

DETERMINA N. 1234 DEL 21.11.2012 – “LAVORI DI ADEGUAMENTO DI SICUREZZA, ABBATTIMENTO BARRIERE ARCHITETTONICHE DEL CAMPO V.RISPOLI – LOTTO 2 – 1° STRALCIO FUNZIONALE – CORPO A “ APPROVAZIONE STATO DI AVANZAMENTO LAVORI N. 1 – CERTIFICATO DI PAGAMENTO – IMPRESA SO.TE.C. SRL.

DETERMINA N. 1266 DEL 28.11.2012 – “OPERE COMPLEMENTARI LAVORI DI “RIQUALIFICAZIONE URBANA E MANUTENZIONE STRAORDINARIA DELLE STRADE DEL CENTRO STORICO: LOCALITA' MANDRA” II LOTTO . APPROVAZIONE PROGETTO OPERE COMPLEMENTARI E INDIZIONE DELLA GARA.

DETERMINA N. 1269 DEL 29.11.2012 – “ LAVORI DI RIQUALIFICAZIONE URBANA ED AMBIENTALE DI VIA MICHELE MAZZELLA ED ALTRE STRADE COMUNALI – ADEMPIMENTI.

DETERMINA N. 1270 DEL 29.11.2012 – FORNITURA DI ADDOBBI LUMINOSI PER LE FESTIVITA' NATALIZIE – ANNO 201\2” AGGIUDICAZIONE DEFINITIVA – IMPRESA CRISCUOLO SRL.-

DETERMINA N. 1366 DEL 12.12.2012 – “LAVORI DI RISTRUTTURAZIONE E COMPLETAMENTO DEL CAMPO RISPOLI – LOTTO 2° - 1° STRALCIO – APPROVAZIONE OPERE COMPLEMENTARI – IMPRESA SO.TE.C. SRL.

DETERMINA N. 1369 DEL 13.12.2012 – “ REALIZZAZIONE DI UN LOCALE INTERRATO A SERVIZIO DELL'IMPIANTO CAMPI DA TENNIS SITO IN VIA C. COLOMBO”. APPROVAZIONE E LIQUIDAZIONE STATO FINALE + COMPETENZE TECNICHE.

DETERMINA N. 1370 DEL 13.12.2012 – “ LAVORI DI POSA IN OPERA DI TAPPETINO BITUMINOSO SULLE STRADE COMUNALI” APPROVAZIONE E LIQUIDAZIONE STATO FINALE – IMPRESA ISCHIASFALTO SNC. DI BARANO D'ISCHIA

DETERMINA N. 1372 DEL 13.12.2012 – REALIZZAZIONE NUOVO IMPIANTO ELETTRICO PER L'ALIMENTAZIONE DELLE COLONNINE PORTASERVIZI DA INSTALLARSI SULLA BANCHINA ANTICHE TERME COMUNALI” PAGAMENTO ALLA DITTA MATEDA SRL.-

DETERMINA N. 1382 DEL 17.12.2012 – “RECUPERO E RESTAURO ED IMPIANTISTICI SULL'IMMOBILE TORRE DI GUEVARA” LIQUIDAZIONE COMPETENZE TECNICHE.

DETERMINE 2013 :

DETERMINA N. 23 DEL 08.01.2013 – “ LAVORI DI MANUTENZIONE E RIQUALIFICAZIONE ARCHITETTONICA ED AMBIENTALE IN LOCALITA' CAMPAGNANO ED ALTRE STRADE COMUNALI” APPROVAZIONE E AFFIDAMENTO OPERE COMPLEMENTARI – DITTA COSTRUZIONI SANTORO

DETERMINA N.46 DEL 18.01.2013 –“ LAVORI DI RIQUALIFICAZIONE CENTRO STORICO LOCALITA' MANDRA II LOTTO – OPERE COMPLEMENTARI”AGGIUDICAZIONE DEFINITIVA. IMPRESA FIAM SRL.

DETERMINA N. 87 DEL 29.01.2013 – “REALIZZAZIONE E COMPLETAMENTO SISTEMA RETE FOGNARIA . APPROVAZIONE CONVENZIONE.

DETERMINA N. 164 DEL 11.02.2013 – “VIA NUOVA DEI CONTI: RIPRISTINO SEDE STRADALE, CREAZIONE SLARGHI ED AREE DI SOSTA, ARREDO ECC. I TRATTO” APPROVAZIONE E LIQUIDAZIONE STATO FINALE.IMPRESA FIAM SRL.

DETERMINA N. 175 DEL 11.02.2013 – “LAVORI PER REGIMENTAZIONE DELLE ACQUE NELLA ZONA DI CAMPAGNANO” RISOLUZIONE DEL CONTRATTO.

DETERMINA N. 180 DEL 11.02.2013 – “RIQUALIFICAZIONE E RIORDINO DELL'AREA ATTREZZATA NEL COMUNE DI ISCHIA- LOCALITA' CARAUCIO – I LOTTO – REALIZZAZIONE DI UN CENTRO DI RACCOLTA DEI RIFIUTI DIFFERENZIATI” NOMINA D. L. E COORD, SICUREZZA – INDIZIONE GARA D'APPALTO.

DETERMINA N. 242 DEL 25.02.2013 – “LAVORI DI RIQUALIFICAZIONE DI VIA MICHELE MAZZELLA” APPROVAZIONE SAL N. 2 – IMPRESA POGGIO IMPIANTI SNC. + COMPETENZE TECNICHE.

DETERMINA N. 243 DEL 27.02.2013 – “LAVORI DI MANUTENZIONE E RIQUALIFICAZIONE ARCHITETTONICA ED AMBIENTALE IN LOCALITA' CAMPAGNANO ecc. “ APPROVAZIONE E LIQUIDAZIONE 3° SAL + COMPETENZE TECNICHE.

DETERMINA N. 283 DEL 11.03.2013 – “OPERE COMPLEMENTARI RIQUALIFICAZIONE URBANA ED AMBIENTALE DELLE ZONE DI S.ANTUONO, S. MICHELE ecc.” APPROVAZIONE E LIQUIDAZIONE DEL SAL FINALE – ICOGE SRL.

DETERMINA N. 302 DEL 14.03.2013 –“ RIQUALIFICAZIONE URBANA ED AMBIENTALE DELLE ZONE DI S.ANTUONO, S.MICHELE ED AREE CIRCOSTANTI” APPROVAZIONE E LIQUIDAZIONE 5° SAL

DETERMINA N. 304 DEL 14.03.2013 –“MACCHINARI PER IL MIGLIORAMENTO DELLA RACCOLTA DIFFERENZIATA “LIQUIDAZIONE DITTA NORAP SRL.

DETERMINA N. 364 DEL 22.03.2013 – “TAPPETINO BITUMINOSO TRATTO STRADALE “BAR MINICUCCI A PIAZZA DEGLI EROI” AFFIDAMENTO INCARICO. MEDITERRANEA SNC.

DETERMINA N. 457 DEL 05.04.2013 – “LAVORI DI MANUTENZIONE E MESSA IN SICUREZZA DELLA RETE VIARIA DEL COMUNE DI ISCHIA” APPROVAZIONE PROGETTO E INDIZIONE DI GARA.

DETERMINA N. 490 DEL 10.04.2013 – “FORNITURA DI ADDOBBI LUMINOSI PER LE FESTIVITA' NATALIZIE – ANNO 2012” LIQUIDAZIONE E SALDO FATTURA.

DETERMINA N.517 DEL 16.04.2013 –“VIA NUOVA DEI CONTI – OPERE COMPLEMENTARI – I TRATTO” APPROVAZIONE CERTIFICATO DI REGOLARE ESECUZIONE – SALDO ALL’IMPRESA FIAM SRL.

DETERMINA N. 555 DEL 18.04.2013 – “LAVORI DI RISTRUTTURAZIONE EDILIZIA DELLA SEDE DEL TRIBUNALE DI NAPOLI – SEZIONE DISTACCATA DI ISCHIA.ADEGUAMENTO DEI LOCALI” APPROVAZIONE PERIZIA DI VARIANTE E SUPPLETIVA N. 1 – IMPRESA CO.GER. SRL.

DETERMINA N. 643 DEL 03.05.2013- “ ADEGUAMENTO DI SICUREZZA ECC. CAMPO RISPOLI – LOTTO 2 – 1° STRALCIO FUNZIONALE” AUTORIZZAZIONE AL SUBAPPALTO DELLE OPERE ELETTRICHE CAT.OG11 .-

DETERMINA N.654 DEL 03.05.2013 – “LAVORI DI ADEGUAMENTO E MESSA IN SICUREZZA DELLA SCUOLA ELEMENTARE E SUPPLETIVA N. 1 – IMPRESA SAN GIORGIO COSTRUZIONI SRL.

DETERMINA N. 772 DEL 22.05.2013 – “LAVORI DI MANUTENZIONE E RIQUALIFICAZIONE ARCHITETTONICA ED AMBIENTALE IN LOCALITA' CAMPAGNANO ED ALTRE STRADE COMUNALI. OPERE COMPLEMENTARI APPROVAZIONE E LIQUIDAZIONE CONTO FINALE E CERTIFICATO REGOLARE ESECUZIONE. + LIQUIDAZIONE COMPETENZE TECNICHE.

DETERMINA N. 773 DEL 22.05.2013 –“INTERVENTI DI RIQUALIFICAZIONE AMBIENTALE DELLA ZONA FRAZIONE PORTO DEL COMUNE DI ISCHIA. APPROVAZIONE SAL N. 10

DETERMINA N. 782 DEL 27.05.2013 – “LAVORI DI MANUTENZIONE E MESSA IN SICUREZZA DELLA RETE VIARIA DEL COMUNE DI ISCHIA” APPROVAZIONE VERBALE DI GARA DEL 12.04.2013 – AGGIUDICAZIONE DEFINITIVA

DETERMINA N. 827 DEL 03.06.2013 – “LAVORI DI MANUTENZIONE ALLA TORRE DEL MOLINO (EX CARCERE) APPROVAZIONE CONTO FINALE E CERTIFICATO REGOLARE ESECUZIONE - LIQUIDAZIONE IMPRESA + SPESE TECNICHE.

DETERMINA N. 847 DEL 04.06.2013 – LAVORI DI “REALIZZAZIONE DEL SISTEMA DI TRASPORTO E DISTRIBUZIONE DEL GAS METANO NEL COMUNE DI ISCHIA” APPROVAZIONE PERIZIA DI VARIANTE.

DETERMINA N. 850 DEL 04.06.2013 – “VIA NUOVA DEI CONTI: RIPRISTINO SEDE STRADALE, CREAZIONE SIARGHI ED AREE DI SOSTA ECC. I TRATTO – APPROVAZIONE E LIQUIDAZIONE SALDO ONORARIO DIR.LAV. ING. V. MARZIANO.

DETERMINA N. 881 DEL 07.06.2013 – “LAVORI DI RISTRUTTURAZIONE E COMPLETAMENTO DEL CAMPO RISPOLI – LOTTO 2 – 1ª STRALCIO – OPERE COMPLEMENTARI” APPROVAZIONE PERIZIA DI VARIANTEE SUPPLETIVA E DI ASSESTAMENTO FINALE.

DETERMINA N. 883 DEL 7.6.2013 – “RIQUALIFICAZIONE E RIORDINO DELL'AREA ATTREZZATA DEL COMUNE DI ISCHIA – LOCALITA' CARAUCIO – I LOTTO – REALIZZAZIONE DI UN CENTRO DI RACCOLTA IN MODO DIFFERENZIATO” APPROVAZIONE VERBALE E AGGIUDICAZIONE DEFINITIVA.

DETERMINA N. 926 DEL 18.06.2013 – “ LAVORI PER L'ADEGUAMENTO FUNZIONALE DEL CAMPO DI GIOCO E DEGLI SPALTI DELL'IMPIANTO SPORTIVO VINCENZO MAZZELLA. APPROVAZIONE FOGLIO PATTI E CONDIZIONI. AFFIDAMENTO INCARICO.

DETERMINA N. 928 DEL 18.06.2013 – “LAVORI PER L'ADEGUAMENTO FUNZIONALE DEGLI SPOGLIATOI E SALA LAVORO GIORNALISTI CAMPO SPORTIVO VINCENZO MAZZELLA. “ APPROVAZIONE FOGLIO PATTI E CONDIZIONI. AFFIDAMENTO INCARICO.

DETERMINA N. 929 DEL 18.06.2013 – “LAVORI DI COMPLETAMENTO, ADEGUAMENTO DI SICUREZZA, ABBATTIMENTO BARRIERE DEL CAMPO SPORTIVO RISPOLI” LATTO 2 – 1° STRALCIO CORPO A – APPROVAZIONE STATO AVANZAMENTO LAVORI N. 2 – CERTIFICATO DI PAGAMENTO

DETERMINA N. 988 DEL 25.06.2013 – LAVORI DI ADEGUAMENTO E MESSA IN SICUREZZA DELLA SCUOLA ELEMENTARE A. MONTEMURRI IN LOC.TA' S. ANTUONO – APPROVAZIONE VARIANTE CORRETTIVA ALLA VARIANTE IN CORSO D'OPERA DI CUI ALLA D.D. N. 1415 DEL 16.12.2011.

DETERMINA N. 989 DEL 25.06.2013 – LAVORI DI ADEGUAMENTO E MESSA IN SICUREZZA DELLA SCUOLA ELEMENTARE A. MONTEMURRI IN LOCALITA' S. ANTUONO” AFFIDAMENTO DEI LAVORI DI COMPLETAMENTO DA ESEGUIRE ALL'IMPRESA SAN GIORGIO COSTRUZIONI SRL.

DETERMINA N. 1025 DEL 03.07.2013 – RIQUALIFICAZIONE DELL'AREA PORTUALE AMBITO ANTICHE TERME COMUNALI” APPROVAZIONE PROPOSTA DI ATTO DI ACCORDO E TRANSAZIONE LIQUIDAZIONE CON I DIRETTORI DEI LAVORI, ING. MAURIZIO FRANCESCON E ARCH. GIORGIO DI SCALA.

DETERMINA N. 1034 DEL 08.07.2013 – “TAPPETINO BITUMINOSO TRATTO STRADALE “BAR MINICUCCI A PIAZZA DEGLI EROI” LIQUIDAZIONE ALLA DITTA MEDITERRANEA SNC.

DETERMINA N. 1057 DEL 17.07.2013 – LAVORI DI MANUTENZIONE E MESSA IN SICUREZZA DELLA RETE VIARIA DEL COMUNE DI ISCHIA – APPROVAZIONE LIQUIDAZIONE 1° SAL.

DETERMINA N. 1060 DEL 17.07.2013 – LAVORI DI RISTRUTTURAZIONE EDILIZIA DELLA SEDE DEL TRIBUNALE DI NAPOLI – SEZ.DISTACCATA DI ISCHIA (NA) .

IMPRESA CO.GER. SRL. – APPROVAZIONE 1° SAL E ACCONTO DIR. LAVORI COSTAGLIOLA PATRIZIO.

DETERMINA N. 1064 DEL 18.07.2013 – LAVORI DI MANUTENZIONE E MESSA IN SICUREZZA DELLA RETE VIARIA DEL COMUNE DI ISCHIA – APPROVAZIONE PERIZIA DI VARIANTE.

DETERMINA N. 1070 DEL 23.07.2013 – PROJECT FINANCING “PARCHEGGIO TERMINAL COSIDETTO DI VARIANTE A MONTE DEL PORTO DI ISCHIA SULLA SS.270” AFFIDAMENTO ALLA DITTA FONTANA COSTRUZIONI SPA.

DETERMINA N.1081 DEL 23.07.2013 – LAVORI DI ADEGUAMENTO RACCOLTA REFLUI E SISTEMAZIONE INGRESSO E PIAZZALE DEL CAMPO SPORTIVO V.RISPOLI – AFFIDAMENTO INCARICO – APPROVAZIONE FOGGIO PATTI E CONDIZIONI.

DETERMINA N. 1152 DEL 05.08.2013 – LAVORI DI RISTRUTTURAZIONE E COMPLETAMENTO DEL CAMPO RISPOLI – LOTTO 2° - 1° STRALCIO – OPERE COMPLEMENTARI” APPROVAZIONE E LIQUIDAZIONE 1° SAL + TECNICI

DETERMINA N. 1158 DEL 6.8.2013 – LAVORI DI RIQUALIFICAZIONE URBANA ED AMBIENTALE DI VIA MICHELE MAZZELLA ED ALTRE STRADE COMUNALI. APPROVAZIONE OPERE COMPLEMENTARI – AFFIDAMENTO DITTA POGGIO IMPIANTI + INCARICO DI DIREZIONE LAVORI.

DETERMINA N. 1235 DEL 22.08.2013 – LAVORI DI COMPLETAMENTO-ADEGUAMENTO DI SICUREZZA, ABBATTIMENTO BARRIERE ARCHITETTONICHE DEL CAMPO RISPOLI – LOTTO 2 – 1° STRALCIO FUNZIONALE – CORPO A –“ APPROVAZIONE STATO AVANZAMENTO LAVORI N. 3 – LIQUIDAZIONE + SPESE TECNICHE

DETERMINA N. 1239 DEL 22.08.2013 – AFFIDAMENTO DEI LAVORI PER LA SOSTITUZIONE DI 1 PESA NEL CENTRO RACCOLTA DEI RIFIUTI IN LOCALITA' CARAUCIO – COMUNE DI ISCHIA

DETERMINA N. 1242 DEL 22.08.2013 – AFFIDAMENTO DEL SERVIZIO DI FORNITURA DI 2 MODULI PANCA – LAVORI DI ADEGUAMENTO FUNZIONALE DELLO STADIO MAZZELLA- LIQUIDAZIONE DITTA

DETERMINA N. 1267 DEL 29.08.13 – LAVORI DI RIQUALIFICAZIONE DI VIA MICHELE MAZZELLA ED ALTRE STRADE COMUNALI- APPROVAZIONE SAL N. 3 + COMPETENZE TECNICHE.

DETERMINA N. 1275 DEL 05.09.2013 – LAVORI DI MANUTENZIONE E MESSA IN SICUREZZA DELLA RETE VIARIA DEL COMUNE DI ISCHIA – APPROVAZIONE E LIQUIDAZIONE 2° SAL .

DETERMINA N.1308 DEL 25.09.13 – LAVORI PER L'ADEGUAMENTO FUNZIONALE DEL CAMPO DI GIOCO E DEGLI SPAZI DELL'IMPIANTO SPORTIVO VINCENZO MAZZELLA – APPROVAZIONE E LIQUIDAZIONE STATO FINALE E CERTIFICATO DI REGOLARE ESECUZIONE.

DETERMINA N. 1322 DEL 26.09.2013 – LAVORI DI MANUTENZIONE STRAORDINARIA DA ESEGUIRSI SUL MANTO ERBOSO DELLO STADIO “VINCENZO MAZZELLA” IMPEGNO SPESA- AFFIDAMENTO INCARICO – APPROVAZIONE FOGLIO PATTI E CONDIZIONI.

DETERMINA N. 1363 DEL 10.10.2013 – LAVORI DI COMPLETAMENTO ED ADEGUAMENTO A NORMA DELLA SCUOLA ELEMENTARE MONTEMURRI. APPROVAZIONE STATO FINALE E CERTIFICATO DI REGOLARE ESECUZIONE. + LIQUIDAZIONE IMPRESA E TECNICI.

DETERMINA N. 1365 DEL 10.10.2013 – INTERVENTI DI RIQUALIFICAZIONE AMBIENTALE DELLA ZONA FRAZIONE PORTO DEL COMUNE DI ISCHIA. LIQUIDAZIONE SAL N.10.

DETERMINA N. 1470 DEL 31.10.2013 – LAVORI VIA NUOVA DEI CONTI – II TRATTO RIPRISTINO DELLA SEDE STRADALE, CREAZIONE SLARGHI, ARREDO URBANO, SMALTIMENTO DELLE ACQUE METEORICHE. APPROVAZIONE E LIQUIDAZIONE 2° SAL E COMPETENZE TECNICHE.

DETERMINA N.1495 DEL 05.11.2013 – LAVORI DI RIQUALIFICAZIONE E RORDINO DELL'AREA ATTREZZATA NEL COMUNE DI ISCHIA – LOCALITA' CARAUCIO – I LOTTO – REALIZZAZIONE DI UN CENTRO DI RACCOLTA DEI RIFIUTI URBANI “ APPROVAZIONE PERIZIA DI VARIANTE SENZA AUMENTO DI SPESA.

DETERMINA N. 1646 DEL 27.11.2013 – LAVORI DI RIFACIMENTO DELLA PAVIMENTAZIONE DELLO STABILE ADIBITO A BIGLIETTERIA PRESSO EX CASA D'AMBRA – STAZIONE MARITTIMA – APPROVAZIONE PROGETTO. INDIZIONE GARA. AGGIUDICAZIONE E NOMINA DIRETTORE DEI LAVORI.

DETERMINA N.1550 DEL 18.11.2013 – LAVORI DI POTENZIAMENTO PROVVISORIO IMPIANTO FOGNARIO DENOMINATO VIA DE RIVAZ IN ISCHIA (NA).

DETERMINA N. 1555 DEL 19.11.2013 – INCARICO DI COLLAUDATORE STATICO IN CORSO D'OPERA DEI LAVORI DI REGIMENTAZIONE IDRAULICA E RIDUZIONE DEL RISCHIO DEI COSTONI DI PIAZZOLA SANT'ANNA. LIQUIDAZIONE COMPETENZE TECNICHE ALL'ARCH . PASQUALE MAZZELLA.

DETERMINA N. 1597 DEL 20.11.2013 – LAVORI DI RISTRUTTURAZIONE EDILIZIA DELA SEDE DEL TRIBUNALE DI NAPOLI – STAZIONE DISTACCATA DI ISCHIA – II ACCONTO SPESE TECNICHE DIR.LAVORI ARCH. COSTAGLIOLA.

DETERMINA N. 1657 DEL 29.11.2013 – LAVORI PER LA SOSTITUZIONE DI N. 1 PESA NEL CENTRO DI RACCOLTA DEI RIFIUTI IN LOCALITA' CARAUCIO – APPROVAZIONE STATO FINALE E CERTIFICATO DI REGOLARE ESECUZIONE LIQUIDAZIONELOCGIPESA SRL.

DETERMINA N. 1659 DEL 02.12.2013 – LIQUIDAZIONE SOCIETA' ISCHIASFALTO

DETERMINA N. 1661 DEL 02.12.2013 – INTERVENTO DI REGIMENTAZIONE DELLE ACQUE METEORICHE IN VIA DELLE GINESTRE (PRESSO CENTRO

POLIFUNZIONALE) AFFIDAMENTO INCARICO, IMPEGNO DI SPESA E APPROVAZIONE FOGLIO PATTI E CONDIZIONI E SCHEMA DI CONTRATTO.

DETERMINA N. 1676 DEL 05.12.2013 – LAVORI DI VIA NUOVA DEI CONTI – II TRATTO RIPRISTINO DELLA SEDE STRADALE, CREAZIONE SLARGHI, ARREDO URBANO. SMALTIMENTO DELLE ACQUE METEORICHE. + COMPETENZE TECNICHE COORDINATORE DELLA SICUREZZA.

DETERMINA N. 1678 DEL 06.12.2013 – COMPLETAMENTO OPERE DI ADEGUAMENTO E MESSA IN SICUREZZA DELLA SCUOLA MONTEMURRI. APPROVAZIONE STATO FINALE E CERTIFICATO DI REGOLARE ESECUZIONE. RIMODULAZIONE QUADRO ECONOMICO. LIQUIDAZIONE ALL'IMPRESA + SPESE TECNICHE.

DETERMINA N. 1685 DEL 9.12.2013 – LAVORI DI ADEGUAMENTO E MESSA IN SICUREZZA DELLA SCUOLA ELEMENTARE "G.MARCONI" I LOTTO. APPROVAZIONE E LIQUIDAZIONE SAL FINALE + SPESE TECNICHE.

DETERMINA N. 1303 DEL 23.09.2013 - LAVORI DI ADEGUAMENTO RACCOLTA REFLUI E SISTEMAZIONE INGRESSO E PIAZZALE DEL CAMPO SPORTIVO V.RISPOLI – APPROVAZIONE STATO FINALE E LIQUIDAZIONE SOTEC SRL.

DETERMINA N. 1688 DEL 10.12.2013 – F.I.O. N. 101/86 . CENTRO POLIFUNZIONALE PER SERVIZI TERZIARI, CENTRO STUDI ALBERGHIERO, CENTRO ATTIVITA' PUBBLICHE E SPORTIVE. APPROVAZIONE QUADRO ECONOMICO.

DETERMINA N. 1745 DEL 20.12.2013 – LAVORI DI "RIQUALIFICAZIONE E RIORDINO DELL'AREA ATTREZZATA NEL COMUNE DI ISCHIA – LOCALITA' CARAUCIO – I LOTTO – REALIZZAZIONE DI UN CENTRO DI RACCOLTA DEI RIFIUTI URBANI RACCOLTI IN MODO DIFFERENZIATO" APPROVAZIONE E AFFIDAMENTO OPERE COMPLEMENTARI – DITTA 3G COSTRUZIONI SRL. E D.L.

DETERMINA N. 1764 DEL 27.12.2013 – APPALTO DEL SERVIZIO RELATIVO A "INTERVENTO DI ADEGUAMENTO SISMICO DEGLI STRUMENTI DI PIANIFICAZIONE VIGENTI DEL COMUNE DI ISCHIA, COME DISPOSTO DALL'ART.13 DELLA LEGGE REGIONALE CAMPANIA N.9/83 ED IN OTTEMPERANZA A QUANTO PREVISTO DALLA DELIBERA DI G.R.C. N.5447/2002 E DELL'ART. 11 DELLA DELIBERA DI G.R.C. N.249/2003 – LIQUIDAZIONE 2° ACCONTO ALL' A.T.P. MAIONE – AVELLA FALZARANO.

DETERMINA N. 1766 DEL 27.12.2013 – MITIGAZIONE RISCHIO IDROGEOLOGICO MEDIANTE REALIZZAZIONE DI MURO DI SOSTEGNO IN C.A., TIRANTI DI ANCORAGGIO, INTERVENTI DI DISGAGGIO E RETE PARAMASSI SUL COSTONE, TRINCEA DRENANTE E CUNETTA IN PIETRAME PER LA RACCOLTA DELLE ACQUE SUPERFICIALI – LOCALITA' VIA QUERCIA" – IMPEGNO DI SPESA VALUTAZIONE INCIDENZA

DETERMINA N. 1770 DEL 27.12.2013 – MITIGAZIONE RISCHIO IDROGEOLOGICO MEDIANTE REALIZZAZIONE DI MURO DI SOSTEGNO IN C.A., TIRANTI DI ANCORAGGIO, INTERVENTI DI DISGAGGIO E RETE PARAMASSI SUL COSTONE, TRINCEA DRENANTE E CUNETTA IN PIETRAME PER LA RACCOLTA DELLE

**ACQUE SUPERFICIALI – LOCALITA' PIANO LIGUORI – IMPEGNO DI SPESA
VALUTAZIONE INCIDENZA.**

**DETERMINA N. 1771 DEL 27.12.2013 – LAVORI DI RISTRUTTURAZIONE E
COMPLETAMENTO DEL CAMPO RISPOLI – LOTTO 2 – 1° STRALCIO – OPERE
COMPLEMENTARI. APPROVAZIONE CERTIFICATO DI REGOLARE ESECUZIONE.
LIQUIDAZIONE SOTEC.**

**DETERMINA N. 1772 DEL 27.12.2013 – LAVORI DI COMPLETAMENTO LAVORI DI
RISTRUTTURAZIONE E COMPLETAMENTO DEL CAMPO RISPOLI – LOTTO 2 – 1°
STRALCIO – OPERE COMPLEMENTARI. APPROVAZIONE CERTIFICATO DI
REGOLARE ESECUZIONE. LIQUIDAZIONE SOTEC + LIQUIDAZIONE SPESE
TECNICHE.**

**DETERMINA N. 1773 DEL 27.12.2013 – LAVORI DI REGIMENTAZIONE IDRAULICA E
RIDUZIONE DEL RISCHIO DEI COSTONI DI PIAZZOLA S.ANNA. APPROVAZIONE
CERTIFICATO DI REGOLARE ESECUZIONE. LIQUIDAZIONE COMPETENZE
TECNICHE.**

**DETERMINA N. 1799 DEL 30.12.2013 – LAVORI DI MANUTENZIONE DELLA VIA
MANDARINO – AFFIDAMENTO INCARICO – APPROVAZIONE FOGLIO PATTI E
CONDIZIONI**

**DETERMINA N. 1835 DEL 31.12.2013 – LAVORI PER LA REALIZZAZIONE DI UN ASILO
NIDO COMUNALE “BIMBI SERENI” IN VIA MORGIONI – APPROVAZIONE
VERBALE DI GARA DEL 30.12.2013 E DEL 31.12.2013 – AGGIUDICAZIONE
DEFINITIVA.**

DETERMINE 2014

DETERMINA N. 4 DEL 10.01.2014 – LAVORI DI REALIZZAZIONE DEL SISTEMA DI TRASPORTO E DISTRIBUZIONE DEL GAS METANO NEL COMUNE DI ISCHIA. APPROVAZIONE E COLLAUDO SAL N.4

DETERMINA N. 16 DEL 21.01.2014 – RIQUALIFICAZIONE E RIORDINO DELL'AREA ATTREZZATA NEL COMUNE DI ISCHIA – LOCALITA' CARAUCIO – I LOTTO – REALIZZAZIONE DI UN CENTRO RACCOLTA DEI RIFIUTI URBANI RACCOLTI IN MODO DIFFERENZIATO. APPROVAZIONE E LIQUIDAZIONE 1 SAL E COMPETENZE TECNICHE.

DETERMINA N. 43 DEL 24.01.2014 – LAVORI DI RIQUALIFICAZIONE, BONIFICA E MANUTENZIONE STRAORDINARIA DEL PLESSO G.MARCONI – NOMINA DIRETTORE LAVORI E COORDINATORE SICUREZZA – INDIZIONE GARA DI APPALTO – AFFIDAMENTO A SOCIETA' PUBBLIFORMA SRL

DETERMINA N. 66 DEL 27.01.2014 – TRASPORTO MARITTIMO PER TRAGHETTARE LA CAROVANA DEL GIRO D'ITALIA SU ISCHIA. LIQUIDAZIONE MEDMAR

DETERMINA N. 160 DEL 21.02.2014 – FORNITURA DI CASSONI SCARRABILI DA DESTINARSI AL CENTRO DI RACCOLTA DEI RIFIUTI URBANI IN LOCALITA' CARAUCIO, COMUNE DI ISCHIA. AFFIDAMENTO INCARICO ALLA DITTANORAP SRL.

DETERMINA N.161 DEL 21.02.2014 – LAVORI PER LA REALIZZAZIONE DI UN PARCHEGGIO MULTIPIANO INTERRATO CON ADIACENTE SALA POLIFUNZIONALE INTERRATA IN LOCALITA' SIENA – CONCENZIONE SOCIETA' TURISTICA VILLA MIRAMARE S.P.A. /COMUNE DI ISCHIA

DETERMINA N. 200 DEL 28.02.2014 – LAVORI DI RIQUALIFICAZIONE BONIFICA E MANUTENZIONE STRAORDINARIA DEL PLESSO "G.MARCONI" APPROVAZIONE VERBALE DI GARA – AGGIUDICAZIONE CON RISERVA.

DETERMINA N. 203 DEL 06.03.2014 – COMUNE DI ISCHIA/GRANDI PROGETTI SRL – LIQUIDAZIONE CTU DOTT. COMMERCIALISTA DANZECA GENNARO

DETERMINA N.228 DEL 07.03.2014 – APPALTO PER L'AFFIDAMENTO DEI LAVORI REALIZZAZIONE DI UN ASILO NIDO COMUNALE "BIMBI SERENI" IN VIA MORGIONI. PUBBLICAZIONE ESITO DI GARA

DETERMINA N. 306 DEL 18.03.2014 – LAVORI DI S.U. DI RIMOZIONE DEL MATERIALE TERRIGENO IN LOCALITA' ARENELLA E VERBALE DI S.U. PER COMPLETAMENTO LAVORI DI RIMOZIONE DEL 13.02.08. LIQUIDAZIONI SPETTANZE LEGALI

DETERMINA N. 320 DEL 19.03 2014 – ADEGUAMENTO FUNZIONALE E MESSA A NORMA DEL PALAZZETTO DELLO SPORT FEDERICA TAGLIATELA.FORNITURA DI ESTINTORI E SEGNALETICA DI SICUREZZA.LIQUIDAZIONE ALLA DITTA SAFETY SRL.

DETERMINA N. 311 DEL 19.03.2014 – LAVORI DI REGIMENTAZIONE DELLE ACQUE NELLA ZONA DI VIA CAMPAGNANO. LIQUIDAZIONE ING. NATALE ARCAMONE PER PROGETTAZIONE E RILIEVO PLANO ALTIMETRICO

DETERMINA N. 323 DEL 19.03.2014 – STUDIO GEOLOGICO- GEOGNOSTICO PER L'ADEGUAMENTO SISMICO DEGLI STRUMENTI DI PIANIFICAZIONE VIGENTI DEL COMUNE DI ISCHIA.

DETERMINA N. 346 DEL 20.03.2014 – OPERE COMPLEMENTARI LAVORI DI RIQUALIFICAZIONE E RIORDINO DELL'AREA IN LOCALITA' CARAUCIO – I LOTTO – APPROVAZIONE STATO FINALE, CERT.DI REGOLARE ESECUZIONE, LIQUIDAZIONE ALLA DITTA

DETERMINA N.352 DEL 21.03.2014 – FORNITURA ARREDI PER SALA GIORNALISTI, DEL LOCALE ANTI-DOPING E SALA INFERMERIA DELL'IMPIANTO SPORTIVO MAZZELLA.

DETERMINA N. 353 DEL 21.03.2014 – INTERVENTO DI STRAORDINARIA MANUTENZIONE PER IL RIFACIMENTO DEGLI IMPIANTI ELETTRICI PER LA TRIBUNA STAMPA DEL CAMPO MAZZELLA DI ISCHIA

DETERMINA N. 355 DEL 21.03.2014 – LAVORI DI RIFACIMENTO DELL PAVIMENTAZIONE DELLO STABILE ADIBITO A BIGLIETTERIA PRESSO EX CASA D'AMBRA – STAZIONE MARITTIMA. APPROVAZIONE PROGETTO DI VARIANTE.

DETERMINA N. 356 DEL 21.03.2014 – OPERE COMPLEMENTARI LAVORI DI RIFACIMENTO DELLA PAVIMENTAZIONE BIGLIETTERIA EX CASA D'AMBRA – AFFIDAMENTO OPERE COMPLEMENTARI DITTA SOTEC SRL.

DETERMINA N. 363 DEL 25.03.2014 – LAVORI DI VIA NUOVA DEI CONTI – II TRATTO – APPROVAZIONE E LIQUIDAZIONE 3 SAL + COMPETENZE TECNICHE

DETERMINA N. 414 DEL 31.03.2014 – LAVORI DI RIQUALIFICAZIONE DI VIA MICHELE MAZZELLA ED ALTRE STRADE COMUNALI – RIAPPROVAZIONE QUADRO ECONOMICO.

DETERMINA N. 452 DEL 03.04.2014 – LIQUIDAZIONE SOMME ALLA DITTA MAZZELLA NICOLANTUONO IN ESECUZIONE DEL D.I. N.198/12

DETERMINA N. 485 DEL 10.04.2014 – DECRETO INGIUNTIVO N. 2000 DEL 08.02.2012 LIQUIDAZIONE SALDO AL CENTRO SPERIMENTALE DI INGEGNERIA SRL.

DETERMINA N. 487 DEL 10.04.2014 – LAVORI DI INTERVENTI DELLA ZONA FRAZIONE PORTO – DECRETI INGIUNTIVI – ATTO DI TRANSAZIONE CON L'ATI SANTORO COSTRUZIONI SRL

DETERMINA N. 484 DEL 10.04.2014 – INCARICO DI AFFIDAMENTO DIREZIONE LAVORI PER LAVORI DI REALIZZAZIONE DI UN ASILO NIDO COMUNALE "BIMBI SERENI" IN VIA MORGIONI

DETERMINA N. 608 DEL 30.04.2014 – LAVORI DI REALIZZAZIONE DEL PARCHEGGIO PLURIPIANO IN VIA Alf.de LUCA EX PARCHEGGIO JOLLY) E SISTEMAZIONE DELLE AREE ESTERNE. PARZIALE RETTIFICA DETERMINA N. 25 DEL 23.01.2014

DETERMINA N. 613 DEL 02.05.2014 – LIQUIDAZIONE SOMME ALLA SOCIETA' ALARAN TRASPORTI SAS. IN ESECUZIONE DEL DECRETO INGIUNTIVO

DETERMINA N. 620 DEL 06.05.2014 – SERVIZIO DI ADDOBBI LUMINOSI PER LE FESTIVITA' NATALIE ANNO 2013 . LIQUIDAZIONE

DETERMINA N. 634 DEL 09.05.2014 – FORNITURA DI CASSONI SCARRABILI DA DESTINARSI AL CENTRO DI RACCOLTA DEI RIFIUTI URBANI IN LOCALITA' CARAUCIO – LIQUIDAZIONE ALLA DITTA NORAP SR.

DETERMINA N. 635 DEL 09.05.2014 – RIQUALIFICAZIONE E VALORIZZAZIONE E RIUSO DELL'EX MERCATO COMUNALE SITO NELLA TRAVERSA O.BUONOCORE AGGIUDICAZIONE BANDO CONCORSO D'IDEE E LIQUIDAZIONE PREMIO

DETERMINA N. 683 DEL 15.05.2014 – INTERVENTI DI REGIMENTAZIONE DELLE ACQUE METEORICHE IN VIA DELLE GINESTRE(PRESSO CENTRO POLIFUNZIONALE) APPROVAZIONE STATO FINALE, CERTIFICATO DI REGOLARE ESECUZIONE, LIQUIDAZIONE DITTA GIMAVER

DETERMINA N. 700 DEL 16.05.2014 – LAVORI DI RIFACIMENTO DELLA PAVIMENTAZIONE DELLO STABILE ADIBITO A BIGLIETTERIA PRESSO EX CASA D'AMBRA – STAZIONE MARITTIMA – APPROVAZIONE E LIQUIDAZIONE SOTEC SRL.

Determina n. 708 del 16.05.2014 – OPERE COMPLEMENTARI LAVORI DI RIFACIMENTO DELLA PAVIMENTAZIONE DELLO STABILE ADIBITO A BIGLIETTERIA PRESSO EX CASA D'AMBRA – STAZIONE MARITTIMA – APPROVAZIONE E LIQUIDAZIONE SOTEC SRL

DETERMINA N. 731 DEL 19.05.2014 – NOMINA CONSULENTE TECNICO DI PARTE NELLA CAUSA CIVILE TRA ASSOCIAZIONE PUBBLICA ASSISTENZA FLEGREA ONLUS ED IL COMUNE DI ISCHIA.

DETERMINA N. 735 DEL 20.05.2014 – LAVORI DI RIQUALIFICAZIONE E RIORDINO DELL'AREA ATTREZZATA NEL COMUNE DI ISCHIA – LOCALITA' CARAUCIO ECC. APPROVAZIONE E LIQUIDAZIONE STATO FINALE E COMPETENZE TECNICHE

DETERMINA N. 738 DEL 21.05.2014 – INTERVENTI DI EFFICIENTAMENTO ENERGETICO DEGLI EDIFICI PUBBLICI – INDIZIONE GARA DI AP'ALTO AFFIDAMENTO A SOC. PUBBLIFORMA

DETERMINA N. 824 DEL 04.06.2014 – LAVORI DI MANUTENZIONE DELL'IMPIANTO SANITARIO DA ESEGUIRSI C/O IL PARCO PAGODA. IMPEGNO DI SPESA, AFFIDAMENTO INCARICO, APPROVAZIONE FOGLIO PATTI E CONDIZIONI

DETERMINA N. 839 DEL 05.06.2014 – LAVORI DI REALIZZAZIONE E AMPLIAMENTO NUOVI SERVIZI IGIENICI DELLO STABILE ADIBITO A BIGLIETTERIA C/O STAZIONE MARITTIMA. APPROVAZIONE PROGETTO. INDIZIONE GARA. AGGIUDICAZIONE LAVORI. NOMINA DIRETTORE DEI LAVORI.

DETERMINA N. 954 DEL 23.06.2014 – SEGNALAZIONE CERTIFICATA DI INIZIO ATTIVITA'AI FINI DELLA SICUREZZA ANTINCENDIO – IMPEGNO DI SPESA PER RICHIESTA DEL PARERE DI CONFORMITA' DELL' IMPIANTO E.MAZZELLA

DETERMINA N. 961 DEL 24.06.2014 – LAVORI PER LA MESSA IN FUNZIONE DI N. 2 GENERATORI NELL'IMPIANTO SPORTIVO E. MAZZELLA" IMPEGNO DI SPESA, AFFIDAMENTO INCARICO, APPROVAZIONE FOGLIO PATTI E CONDIZIONI.

DETERMINA N. 967 DEL 24.06.2014 – AFFIDAMENTO DEL SERVIZIO DI PROGETTAZIONE PER L'ADEGUAMENTO DELLO STADIO V.MAZZELLA ALLA NORMATIVA ANTINCENDIO ALLA SOC. G.S.T.SAS DI GIOVANNI CRISTIANO E C.

DETERMINA N. 969 DEL 24.06.2014 – AFFIDAMENTO LAVORI PER L'ADEGUAMENTO DELL'ANTINCENDIO DELLO STADIO V. MAZZELLA. AFFIDAMENTO DITTA ISCHIA ECO SERVICE SRL. APPROVAZIONE FOGLIO PATTI E CONDIZIONI

DETERMINA N. 970 DEL 24.06.2014 – AFFIDAMENTO DI FORNITURA E INSTALLAZIONE DI CONDIZIONATORI C/O LA CASA COMUNALE. APPROVAZIONE FOGLIO PATTI E CONDIZIONI.

DETERMINA N. 1001 DEL 30.06.2014 – LAVORI DI VIA NUOVA DEI CONTI – II TRATTO, RIPRISTINO DELLA SEDE STRADALE CREAZIONE SLARGHI, ARREDO URBANO, SMALTIMENTO DELLE ACQUE METEORICHE. AFFIDAMENTO FRAZIONAMENTO ARCH. FRANCESCO MAZZELLA.

DETERMINA N. 1002 DEL 30.06.2014 – LAVORI DI SOSTITUZIONE PAVIMENTAZIONE ESTERNA DELLA STAZIONE MARITTIMA – APPROVAZIONE FOGLIO, PATTI E CONDIZIONI.

DETERMINA N. 1003 DEL 30.06.2014 – LAVORI ALLA TORRE DI MICHELANGELO, SMONTAGGIO CORPI ILLUMINANTI ESISTENTI CON RIMONTAGGIO. AFFIDAMENTO INCARICO, APPROVAZIONE FOGLIO, PATTI E CONDIZIONI.

DETERMINA N. 1004 DEL 30.06.2014 – LAVORI ALLA TORRE DI MICHELANGELO, FORNITURA MATERIALE PER ALLESTIMENTO MOSTRA. AFFIDAMENTO INCARICO, APPROVAZIONE FOGLIO PATTI E CONDIZIONI.

DETERMINA N. 1007 DEL 01.07.2014 – LIQUIDAZIONE SOMME ALLA DITTA TRANI LUIGI IN ESECUZIONE DELL'ORDINANZA.

DETERMINA N. 1038 DEL 09.07.2014 – INTERVENTO DI EFFICIENTAMENTO ENERGETICO DEGLI EDIFICI PUBBLICI DEI COMUNI ECC., PISCINA COMUNALE E PALAZZETTO DELLO SPORT

DETERMINA N. 1129 DEL 04.08.2014 – LAVORI DI RIQUALIFICAZIONE URBANA DI PIAZZA DEGLI EROI ED AREE LIMITROFE RIMODULAZIONE E APPROVAZIONE PROGETTO ESECUTIVO.

DETERMINA N. 1157 DEL 06.08.2014 – FORNITURA E INSTALLAZIONE DI CONDIZIONATORI E SISTEMAZIONE PER IL PIANO TERRA DEL COMUNE – LIQUIDAZIONE ACCONTO

DETERMINA N. 1171 DEL 07.08.2014 – LIQUIDAZIONE ALLA DITTA ELETTRO SAVIO SAS.- LAVORI C/O PARCO PAGODA.

DETERMINA N. 1192 DEL 13.08.2014 – LAVORI PER LA MESSA IN FUNZIONE DI N. 2 GENERATORI NELL'IMPIANTO SPORTIVO E. MAZZELLA – LIQUIDAZIONE ACCONTO DITTA MATEDA SRL.

DETERMINA N. 1223 DEL 19.08.2014 – FORNITURA E INSTALLAZIONE DI LUMINARIE IN OCCASIONE DEI SOLENNI FESTAGGIAMENTI IN ONORE DI S.G.GIUSEPPE DELLA CROCE. AFFIDAMENTO DITTA ELETTROSAVIO SAS.

DETERMINA N. 1257 DEL 26.08.2014 – LAVORI DI SOSTITUZIONE PAVIMENTAZIONE ESTERNA DELLA PIAZZOLA ANTISTANTE LA STAZIONE MARITTIMA – LIQUIDAZIONE FINALE ALLA DITTA SOTEC SRL.

DETERMINA N. 1283 DEL 10.09.2014 – LAVORI DI VIA N. DEI CONTI – II TRATTO ECC. LIQUIDAZIONE ACCONTO ARCH. FRANCESCO MAZZELLA

DETERMINA N. 1312 DEL 16.09.2014 – LAVORI DI STRAORDINARIA MANUTENZIONE DELLA VIA MANDARINO – LIQUIDAZIONE STATO FINALE GIMAVER SNC.

DETERMINA N. 1313 DEL 16.09.2014 – LAVORI ALLA TORRE DI MICHELANGELO, SMONTAGGIO CORPI ILLUMINANTI ESISTENTI CON RIMONTAGGIO A FINE MANIFESTAZIONE. LIQUIDAZIONE FATTURA.

DETERMINA N. 1314 DEL 16.09.2014 – LAVORI PER LA MESSA IN FUNZIONE DI N. 2 GENERATORI NELL'IMPIANTO SPORTIVO E. MAZZELLA – LIQUIDAZIONE SALDO FINALE – DITTA MATEDA SRL.

DETERMINA N. 1343 DEL 22.09.2014 – LAVORI DI REALIZZAZIONE E AMPLIAMENTO NUOVI SERVIZI IGIENICI DELLO STABILE ADIBITO A BIGLIETTERIA C/O EX CASA D'AMBRA – STAZIONE MARITTIMA – APPROVAZIONE E LIQUIDAZIONE 1° SAL

DETERMINA N. 1349 DEL 24.09.2014 – FORNITURA E INSTALLAZIONE CONDIZIONATORI AL PIANO TERRA DEL COMUNE DI ISCHIA – LIQUIDAZIONE ACCONTO FINALE DITTA.

DETERMINA N. 1376 DEL 29.09.2014 – LAVORI DI RIQUALIFICAZIONE URBANA ED AMBIENTALE DI VIA MICHELE MAZZELLA ED ALTRE STRADE COMUNALI – LIQUIDAZIONE COMPETENZE TECNICHE.

DETERMINA N. 1413 DEL 07.10.2014 – CENTRO POLIFUNZIONALE PER SERVIZI TERZIARI – CENTRO STUDI ALBERGHIERO, CENTRO ATTIVITA' PUBBLICHE E SPORTIVE. INCASSARE LA SOMMA DI € 82.225 ANTICIPATA PER LA LIQUIDAZIONE AI DIRETTORI OPERATIVI

DETERMINA N. 1445 DEL 09.10.2014 – OPERE COMPLEMENTARI LAVORI DI MANUTENZIONE STRAORDINARIA E MESSA IN SICUREZZA DELLA SCUOLA O.BUONOCORE. APPROVAZIONE E LIQUIDAZIONE CONTO FINALE E CERTIFICATO DI REGOLARE ESECUZIONE + SPESE TECNICHE.

DETERMINA N. 1496 DEL 23.10.2014 – LAVORI DI MANUTENZIONE E RIQUALIFICAZIONE ARCHITETTONICA ED AMBIENTALE IN LOCALITA' CAMPAGNANO ED ALTRE STRADE COMUNALI – LIQUIDAZIONE 3° ACCONTOVALENTINA BUONO.

DETERMINA N. 1510 DEL 27.10.2014 – FORNITURA E INSTALLAZIONE DI LUMINARIE PER I FESTEGGIAMENTI DI SAN GIOVAN GIUSEPPE DELLA CROCE LIQUIDAZIONE DITTA ELETTROSAVIO SAS

DETERMINA N. 1567 DEL 07.11.2014 – PIANO STRALCIO PER L'ASSETTO IDROGEOLOGICO (PSAI) – AFFIDAMENTO INCARICO PER LA REDAZIONE DI UN DOCUMENTO PRELIMINARE DA TRASMETTERE ALL'ADB REGIONALE DELLA CAMPANIA CENTRALE.

DETERMINA N. 1523 DEL 03.11.2014 – LAVORI DI RIQUALIFICAZIONE URBANA , DELLE RETI FOGNARIE, DI COLLETTAMENTO IN DIVERSI AMBITI DEL TERRITORIO COMUNALE. INDIZIONE GARA DI APPALTO. NOMINA D.L. E COORDINATORE SICUREZZA.

DETERMINA N. 1590 DEL 18.11.2014 – ADEGUAMENTO STADIO MAZZELLA. FORNITURA DI PANCHINA COPERTA . LIQUIDAZIONE ALLA SOCIETA' SPORT ENGINEERING SRL.

DETERMINA N. 1605 DEL 21.11.2014 – LAVORI DI MANUTENZIONE E RIQUALIFICAZIONE ARCHITETTONICA ED AMBIENTALE IN LOCALITA' CAMPAGNANO ED ALTRE STRADE COMUNALI – AFFIDAMENTO LAVORI A FATTURA COSTRUZIONI SANTORO.

DETERMINA N.1611 DEL 24.11.2014 – INTERVENTI DI ADEGUAMENTO DEI PLESSI SCOLASTICI ALLA NORMATIVA VIGENTE IN MATERIA DI SICUREZZA – PALESTRA SCUOLA MEDIA "G.SCOTTI"- II LOTTO – 1° STRALCIO FUNZIONALE. PRESA D'ATTO RINUNCIA AI LAVORI DELLA DITTA AGGIUDICATARIA:AFFIDAMENTO LAVORI ALL'IMPRESA CIAMBRIELLO COSTRUZIONI SECONDA CLASSIFICATA.

DETERMINA N. 1614 DEL 24.11.2014 – SERVIZIO DI ADDOBBI LUMINOSI PER LE FESTIVITA' NATALIZIE – ANNO 2014. APPROVAZIONE LETTERA DI INVITO – INDIZIONE PROCEDURA NEGOZIATA

DETERMINA N. 1636 DEL 2.12.2014 - SERVIZIO DI ADDOBBI LUMINOSI PER LE FESTIVITA' NATALIZIE – ANNO 2014. AGGIUDICAZIONE DEFINITIVA

DETERMINA N. 1634 DEL 2.12.2014 – LAVORI DI VIA NUOVA DEI CONTI: RIPRISTINO SEDE STRADALE CREAZIONE SLARGHI ED AREE DI SOSTA, ARREDO URBANO, SMALTIMENTO ACQUE METEORICHE – II TRATTO. APPROVAZIONE STATO FINALE E CERTIFICATO DI REGOLARE ESECUZIONE. LIQUIDAZIONE CONTO FINALE E SPESE TECNICHE.

DETERMINA N. 1635 DEL 2.12.2014 – F.I.O. N. 101/ 86 . CENTRO POLIFUNZIONALE PER SERVIZI TERZIARI, CENTRO STUDI ALBERGHIERI, CENTRO ATTIVITA' PUBBLICHE E SPORTIVE. APPROVAZIONE ACCORDO BONARIO E LIQUIDAZIONE ING. MICHELE CALIFANO.

DETERMINA N. 1638 DEL 3.12.2014 – LAVORI PER ADEGUAMENTO DELL'ANTINCENDIO DELLO STADIO VINCENZO MAZZELLA. LIQUIDAZIONE DITTA ISCHIA ECO SERVICE SRL.

DETERMINA N. 1682 DEL 9.12.2014 – LAVORI PER LA REALIZZAZIONE DI UN PARCHEGGIO MULTIPIANO INTERRATO CON ADIACENTE SALA POLIFUNZIONALE INTERRATA IN LOCALITA' LA SIENA – LIQUIDAZIONE ARPAC PER ATTIVITA' DI CARATTERIZZAZIONE DEL MATERIALE PROVENIENTE DALLO SCAVO PER IL SUCCESSIVO RIUTILIZZO PER LA RICONFIGURAZIONE DEL LITORALE LIMITROFO.

DETERMINA N. 1683 DEL 09.12.2014 – PIANO STRALCIO PER L'ASSETTO IDROGEOLOGICO (PSAI) LIQUIDAZIONE AFFIDAMENTO INCARICO PER LA REDAZIONE DI UN DOCUMENTO PRELIMINARE DA TRASMETTERE ALL' ADB REGIONALE DELLA CAMPANIA CENTRALE DET. DIRIGENZIALE N. 1567 DEL 07.11.2014.

DETERMINA N. 1669 DEL 9.12.2014 – FORNITURA E POSA IN OPERA DI ESTINTORI E DISPOSITIVI ANTINCENDIO ALL'INTERNO CASA COMUNALE – IMPEGNO SPESA – AFFIDAMENTO INCARICO.

DETERMINA N. 1766 DEL 30.12.2014 – LAVORI DI VIA NUOVA DEI CONTI: RIPRISTINO DELLA SEDE STRADALE, CREAZIONE SLARGHI ED AREE DI SOSTA, ARREDO URBANO, SMALTIMENTO DELLE ACQUE METEORICHE – II TRATTO . LIQUIDAZIONE SALDO ARCH. FRANCESCO MAZZELLA PER ATTIVITA' DI FRAZIONAMENTO.

DETERMINA N. 1313 DEL 16.09.2014 – LAVORI PRESSO LA TORRE DI MICHELANGELO – SMONTAGGIO CORPI ILLUMINANTI ESISTENTI CON RIMONTAGGIO A FINE MANIFESTAZIONE. LIQUIDAZIONE FATTURA PERVENUTA AL PROT.N. 17746 DEL 14.07.2014.

DETERMINA N. 1796 DEL 31. 12.2014 – MANUTENZIONE ORDINARIA DEI DISSUASORI AUTOMATICI (PILOMAT) PER LE ZONE A TRAFFICO LIMITATO PRESENTI SUL TERRITORIO COMUNALE. IMPEGNO DI SPESA.

DETERMINE 2015

DETERMINA N. 1 DEL 2.1.2015 – SVINCOLO CAUZIONE PROVVISORIA ALL'A.T.P. MAIONE AVELLA FALZARANO

DETERMINA N. 14 DEL 20.01.2015 – APPROVAZIONE PROGETTO ESECUTIVO FESTA A MARE AGLI SCOGLI DI SANT'ANNA.

DETERMINA N. 53 DEL 27.01.2015 – REALIZZAZIONE DI UN LOCALE INTERRATO DELL'IMPIANTO SPORTIVO CAMPI DA TENNIS – LIQUIDAZIONE COMPETENZE AL COLLAUDATORE ING. FERMO FRANCESCO.

DETERMINA N. 54 DEL 27.01.2015 – LIQUIDAZIONE SANZIONE AMMINISTRATIVA AI SENSI DELL'ART. 21 D.LGS. 758/94 - DOTT.SSA VALENTINA RAMETTA.

DETERMINA N. 58 DEL 27.01.2015 – ASSEGNAZIONE PREMI E LIQUIDAZIONI - ALLA SCOPERTA DELL'ANTICA AENARIA.

DETERMINA N. 59 DEL 27.01.2015 – INDIZIONE GARA – APPROVAZIONE LETTERA D'INVITO – ALLA SCOPERTA DELL'ANTICA AENARIA.

DETERMINA N. 60 DEL 27.01.2015 – LAVORI DI MANUTENZIONE STRAORDINARIA E MESSA IN SICUREZZA DELLA SCUOLA O.BUONOCORE – APPROVAZIONE QUADRO FINALE DELLE SPESE EFFETTUATE E DELL'ECONOMIA DI PROGETTO.

DETERMINA N. 83 DEL 30.01.2015 – LIQUIDAZIONE DITTA COMPUTER SERVICE DI FRANCO CUOMO PER PERIODO NOVEMBRE/DICEMBRE 2014.

DETERMINA N. 84 DEL 30.01.2015 – LIQUIDAZIONE A ISCHIA RISORSA MARE – PERIODO SETT.---OTT. – NOVEMBRE 2014.

DETERMINA N. 86 DEL 02.02.2015 – LIQUIDAZIONE SERVIZIO MISURAZIONE E VALUTAZIONI AMBIENTALI ALLO STABILIMENTO TERME DI ISCHIA.

DETERMINA N. 91 DEL 02.02.2015 – NUOVI SERVIZI IGIENICI ALLA BIGLIETTERIA C/O EX CASA D'AMBRA – APPROVAZIONE STATO FINALE ALLA DITTA BUONO IMMOBILIARE E COSTRUZIONI SRL.

DETERMINA N. 93 DEL 03.02.2015 – DISSUASORI AUTOMATICI – AFFIDAMENTO INCARICO – APPROVAZIONE FOGLIO PATTI E CONDIZIONI.

DETERMINA N. 114 DEL 04.02.2015 - FESTA A MARE AGLI SCOGLI DI SANT'ANNA 2014 – LIQUIDAZIONE

DETERMINA N. 121 DEL 04.2.2015 – AFFIDAMENTO SERVIZIO DI MANUTENZIONE ED ASSISTENZA SOFTWARE PRODOTTI SIBAC PER L'ANNO 2015.

DETERMINA N. 122 DEL 4.2.2015 – PIAZZA DEGLI EROI – INDIZIONE GARA DI APPALTO.

DETERMINA N. 137 DEL 05.2.2015 – FOGNATURE – DETERMINA A CONTRARRE – AFFIDAMENTO INCARICO COLLAUDATORE IN CORSO D'OPERA.

DETERMINA N. 154 DEL 10.02.2015 – AFFIDAMENTO SERVIZIO DI ANALISI SU MANUFATTI CON PRESUNTA PRESENZA DI AMIANTO ALLA AZIENDA ERMETE SRL.

DETERMINA N. 157 DEL 11.02.2015 – SVILUPPO SOSTENIBILE DELLE ZONE DI PESCA. LIQUIDAZIONE COMMISSIONE DI VALUTAZIONE TECNICA DEL GAC.

DETERMINA N. 167 DEL 12.02.2015 – AGGIUDICAZIONE DEI LAVORI ARCHEOLOGICI – “ALLA SCOPERTA DELL’ANTICA AENARIA. L’ISCHIA ROMANA SOMMERSA ECC.-

DETERMINA N. 191 DEL 13.02.2015 – LIQUIDAZIONE LAVORO STRAORDINARIO AL DIPENDENTE GEOM. GIANLUIGI DE SIANO.

DETERMINA N. 203 DEL 17.02.2015 – LAVORI PER REALIZZAZIONE MICRONIDO BAMBINI 0/36 MESI IN VIA MORGIONI – NOMINA DIR.LAVORI E COORDINATORE SICUREZZA – INDIZIONE GARA D'APPALTO.

DETERMINA N. 210 DEL 17.2.2015 – FORNITURA DI SERVIZIO DI VALUTAZIONE DI RADON DA RILEVARE PRESSO IL PIANO TERRA DEL COMUNE DI ISCHIA – ESEGUITO DALL’ENEA.

DETERMINA N. 211 DEL 17.2.2015 – SPETTACOLO CARNEVALE 2015 “BALLANDO A CARNEVALE” – IMPEGNO DI SPESA.

DETERMINA N. 226 DEL 18.2.2015 – ADEGUAMENTO IMPIANTO DI ILLUMINAZIONE DELLE TORRI FARO DELLO STADIO MAZZELLA. IMPEGNO DI SPESA.

DETERMINA N. 241 DEL 19.2.2015 – ACCERTAMENTO TECNICO PER LA MESSA IN SICUREZZA DI ALCUNI ALBERI – AFFIDAMENTO INCARICO.

DETERMINA N. 253 DEL 20.2.2015 – LAVORI DI BONIFICA PLESSO MARCONI – PUBBLICAZIONE ESITO DI GARA ALLA SOCIETA' PUBBLINFORMA SRL-

DETERMINA N. 268 DEL 24.2.2015 – LAVORI DI RIQUALIFICAZIONE URBANA, DELLE RETI FOGNARIE – AGGIUDICAZIONE GARA – AFFIDAMENTO PUBBLICAZIONE ESITO DI GARA.

DETERMINA N. 321 DEL 09.3.2015 – AFFIDAMENTO INCARICO PER REDAZIONE ATTI TECNICI CONSEGUENZIALI AL PROTOCOLLO D'INTESA PER IL RIPASCIMENTO DELLE SPIAGGE E DIFESA LITORALE DELL’ISOLA D’ISCHIA.

DETERMINA N. 322 DEL 09.03.2015 – LIQUIDAZIONE DEL SERVIZIO DI ANALISI SU MANUFATTI CON PRESUNTA PRESENZA DI AMIANTO ESEGUITO DA ERMETE SRL.

DETERMINA N. 323 DEL 09.03.2015 – SERVIZIO DI ARCHITETTURA E INGEGNERIA DI CUI ALL'ALLEGATO II A ECC. – LIQUIDAZIONE COMPETENZE TECNICHE ARCH. SPAMPANATO FELICE.

DETERMINA N. 328 DEL 10.03.2015 – ADEGUAMENTO IMPIANTO DI ILLUMINAZIONE DELLE TORRI FARO DELLO STADIO MAZZELLA- AFFIDAMENTO INCARICO. APPROVAZIONE FOGLIO PATTI E CONDIZIONI.

DETERMINA N. 330 DEL 10.03.2015 – GARA PER L’AFFIDAMENTO DELLA PROGETTAZIONE ESECUTIVA E REALIZZAZIONE DEI LAVORI DI RISTRUTTURAZIONE ECC, PISCINA COMUNALE E PALAZZETTO DELLO SPORT” PREVIA ACQUISIZIONE DEL PROGETTO DEFINITIVO – NOMINA COMM. DI GARA

DETERMINA N. 350 DEL 13.03.2015 – LAVORI DI BONIFICA PRESSO LA SCUOLA PRIMARIA “GIOVANNI PAOLO II” APPROVAZIONE LETTERA D’INVITO – INDIZIONE PROCEDURA NEGOZIATA.

DETERMINA N. 351 DEL 13.03.2015 – RETTIFICA ED INTEGRAZIONE DETERMINA N. 330 DEL 10.03.2015.

DETERMINA N. 354 DEL 17.03.2015 – TOPONOMASTICA – IMPEGNO DI SPESA PER L’EFFETTUAZIONE DI LAVORO STRAORDINARIO

DETERMINA N. 382 DEL 19.03.2015 – LAVORI DI COMPLETAMENTO PRESSO LA SCUOLA MATERNA GIANNI RODARI IN LOCALITA’ S. MICHELE. APPROVAZIONE STATO FINALE E CERTIF. DI REGOLARE ESECUZIONE. LIQUIDAZIONE CONTO FINALE.

DETERMINA N. 386 DEL 20.03.2015 – MANUTENZIONE E RIQUALIFICAZIONE ARCHITETTONICA ED AMBIENTALE IN LOCALITA’ CAMPAGNANO ED ALTRE STRADE COMUNALI. APPROVAZIONE STATO FINALE E SPESE TECNICHE.

DETERMINA N. 407 DEL 24.03.2015 – ADEGUAMENTO DELL’IMPIANTO DI ILLUMINAZIONE DELLE TORRI FARO STADIO MAZZELLA. LIQUIDAZIONE 1° SAL ALLA DITTA MATEDA SRL.

DETERMINA N. 459 DEL 07.04.2015 – RIQUALIFICAZIONE DELLE RETI FOGNARIE ECC. REVOCA INCARICO RUP ARCH. SILVANO ARCAMONE E NOMINA NUOVO RUP GEOM. RAFFAELE MAZZELLA.

DETERMINA N.460 DEL 07.04.2015 – LIQUIDAZIONE DITTA TRANI MARIO – LAVORI ESEGUITI ALL’INTERNO DELL’ALVEO RIO CORBORE – DETERMINA N. 42/COC DEL 28.08.2006.

DETERMINA N. 468 DEL 08.04.2015 – ACCERTAMENTO TECNICO PER LA MESSA IN SICUREZZA DI ALCUNI ALBERI – LIQUIDAZIONE PER INCARICO EFFETTUATO.

DETERMINA N. 481 DEL 09.04.2015 – PROGETTAZIONE ESECUTIVA E REALIZZAZIONE DEI LAVORI ALLA PISCINA COMUNALE E AL PALAZZETTO DELLO SPORT – AGGIUDICAZIONE GARA – AFFIDAMENTO SERVIZIO PUBBLICAZIONE ESITO DI GARA.

DETERMINA N. 482 DEL 10.04.2015 – LAVORI DI RIQUALIFICAZIONE URBANA PIAZZA DEGLI EROI ED AREE LIMITROFE. RETTIFICA DETERMINA N. 122 DEL 4.2.2015.

DETERMINA N. 484 DEL 10.04.2015 – AFFIDAMENTO INCARICOP DI DIREZIONE LAVORI – PROCEDURA NEGOZIATA DEI LAVORI ALLA PISCINA COMUNALE E AL PALAZZETTO DELLO SPORT – DETERMINA A CONTRARRE

DETERMINA N. 485 DEL 10.04.2015 – AFFIDAMENTO DI INCARICO DI DIREZIONE LAVORI “CITTA’ SOLIDALI E SCUOLE APERTE” LAVORI PER REALIZZAZIONE DI MICRONIDO PER BAMBINI DA 0 A 36 MESI

DETERMINA N. 486 DEL 13.04.2015 – LAVORI DI REALIZZAZIONE DI SISTEMA DI ANCORAGGIO CON CATENARIE E CORPI MORTI ALLOCATE SUL FONDALE DEL PORTO DI ISCHIA PER LA SOSTA DEI NATANTI ALLA BANCHINA DELLA CONCESSIONE ANTICHE TERME COMUNALI. APPROVAZIONE STATO FINALE E CERTIF. DI REGOLARE ESECUZIONE. LIQUIDAZIONE CONTO FINALE E SPESE TECNICHE.

DETERMINA N. 496 DEL 13.04.2015 – MANUTENZIONE ED ASSISTENZA DI PRODOTTI SOFTWARE. SVINCOLO CAUZIONE PROVVISORIA.

DETERMINA N. 497 DEL 13.04.2015 – LAVORI DI BONIFICA PRESSO LA SCUOLA “PAPA GIOVANNI PAOLO II IN LOCALITA’ FONDO BOSSO. APPROVAZIONE PROGETTO – INDIZIONE GARA – AGGIUDICAZIONE LAVORI – NOMINA DIR. LAVORI.

DETERMINA N.500 DEL 14.04.2015 – AFFIDAMENTO INCARICO DI DIREZIONE DEI LAVORI E COORD. SICUREZZA IN FASE DI ESECUZIONE DEI LAVORI DI RIQUALIFICAZIONE DEL PLESSO MARCONI ALL’ING. VINCENZO MARZIANO.-

DETERMINA N. 504 DEL 15.04.2015 – LIQUIDAZIONE FATTURA N. 11/2015 ALLA COMPUTER SERVICE PER ASSISTENZA AI SERVIZI INFORMATICI DELL’ENTE –

DETERMINA N. 560 DEL 24.04.2015 – ALLA SCOPERTA DELL’ANTICA AENARIA – FESTA A MARE AGLI SCOGLI DI SANT’ANNA – LIQUIDAZIONE SERVIZIO RISTORAZIONE.

DETERMINA N. 561 DEL 24.04.2015 – LIQUIDAZIONE ALLA DITTA TRANI MARIO – DETERMINA N.47COC , N. 46 COC E N. 42COC DEL 26.06.2007.

DETERMINA N. 594 DEL 06.05.2015 – REALIZZAZIONE PARCHEGGIO PLURIPIANO IN VIA ALFR. DE LUCA E SISTEMAZIONE AREE ESTERNE. REVOCA INCARICO RUP E NOMINA NUOVO RUP.

DETERMINA N. 605 DEL 07.05 2015 – LAVORI DI CONCESSIONE PER LA COSTRUZIONE EGESTIONE DELLA RETE DI DISTRIBUZIONE GAS METANO – LIQUIDAZIONE SAL N. 4 ALLA SOCIETA’ ISCHIA GAS.

DETERMINA N. 634 DEL 7.5.2015 – ACQUISTO MEDIANTE ODA SU MEPA DI MATERIALE OCCORRENTE PER L’INSTALLAZIONE DEI SEGGI, CABINE ELETTORALI E TABELLONI – ELEZIONI REGIONALI 31 MAGGIO 2015.

DETERMINA N. 635 DEL 07.05.15 – FORNITURA E POSA IN OPERA DI PAVIMENTAZIONE ANTITRAUMA PRESSO L'EDIFICIO SCOLASTICO VILLA DURANTE – IMPEGNO SPESA AFFIDAMENTO INCARICO. APPROVAZIONE FOGLIO PATTI E CONDIZIONI.

DETERMINA N. 680 DEL 12.05.2015 – TOPONOMASTICA. LIQUIDAZIONE LAVORO STRAORDINARIO AL DIPENDENTE GEOM. DE SIANO G.LUIGI.

DETERMINA N. 705 DEL 15.5.2015 – LAVORI DI RIQUALIFICAZIONE URBANA INTEGRAZIONE DELLE RETI FOGNARIE DI COLLETTAMENTO IN DIVERSI AMBITI DEL TERRITORIO COMUNALE – RIMODULAZIONE QUADRO ECONOMICO.

DETERMINA N. 706 DEL 15.05.2015 – LAVORI DI RIQUALIFICAZIONE URBANA INTEGRAZIONE DELLE RETI FOGNARIE DI COLLETTAMENTO IN DIVERSI AMBITI DEL TERRITORIO COMUNALE – LOTTO B – CONCESSIONE ANTICIPAZIONE 10% E LIQUIDAZIONE FATTURA.

DETERMINA N. 717 DEL 20.05.2015 – LAVORI RIQUALIFICAZIONE URBANA, INTEGRAZIONE E RIFUNZIONALIZZAZIONE DELLE RETI FOGNARIE DI COLLETTAMENTO IN DIVERSI AMBITI DEL TERRITORIO COMUNALE. CONCESSIONE ANTICIPAZIONE 10% ALLA DITTA.

DETERMINA N. 727 DEL 21.05.2015 – LAVORI RIQUALIFICAZIONE URBANA, INTEGRAZIONE E RIFUNZIONALIZZAZIONE DELLE RETI FOGNARIE ECC, - LOTTO C CONCESSIONE ANTICIPAZIONE 10% ALLA DITTA.

DETERMINA N. 729 DEL 22.05.2015 – ALLA SCOPERTA DELL'ANTICA AENARIA – FESTA A MARE AGLI SCOGLI DI SANT'ANNA – REVOCA INCARICO AL RUP SILVANO ARCAMONE . NOMINA NUOVO RUP

DETERMINA N. 762 DEL 27.05.2015 – LAVORI DI BONIFICA DEI MATERIALI DI RISULTA DEPOSITATI C/O LA STRUTTURA COMUNALE DA ADIBIRE AD ASILO NIDO COMUNALE "BIMBI SERENI" AFFIDAMENTO LAVORI

DETERMINA N. 763 DEL 27.05.2015 - LAVORI RIQUALIFICAZIONE URBANA, INTEGRAZIONE E RIFUNZIONALIZZAZIONE DELLE RETI FOGNARIE ECC, - LOTTO A CONCESSIONE ANTICIPAZIONE 10% ALLA DITTA.

DETERMINA N. 772 DEL 28.05.2015 – PARZIALE INTEGRAZIONE DELLA DETERMINA N. 705 DEL 15.05.2015 – RIMODULAZIONE QUADRO ECONOMICO.

DETERMINA N. 793 DEL 01.06.2015 – SERVIZIO DI ADDOBBI LUMINOSI PER LE FESTIVITA' NATALIZIE – ANNO 2014 . LIQUIDAZIONE DITTA CRISCUOLO SRL.

DETERMINA N. 801 DEL 4.6.2015 LAVORI RIQUALIFICAZIONE URBANA, INTEGRAZIONE E RIFUNZIONALIZZAZIONE DELLE RETI FOGNARIE ECC, - LOTTO "D" CONCESSIONE ANTICIPAZIONE 10% ALLA DITTA.

DETERMINA N. 830 DEL 10.06.2015 – INTERVENTI DI ADEGUAMENTO DEI PLESSI SCOLASTICI ALLA NORMATIVA VIGENTE IN MATERIA DI SICUREZZA – PALESTRA SCUOLA MEDIA “SCOTTI” – NOMINA NUOVO RESPONSABILE UNICO DEL PROCEDIMENTO E NUOVO CORDINATORE PER LA SICUREZZA IN FASE DI ESECUZIONE.

DETERMINA N. 889 DEL 17.6.2015 – LIQUIDAZIONE FATTURA N. 50/2015 ALLA DITTA COMPUTER SERVICE DI FRANCESCO CUOMO – PERIODO MARZO- APRILE – MAGGIO 2015

DETERMINA N. 828 DEL 10.6.2015 – POR CAMPANIA FESR 2007/2013 – AFFIDAMENTO DELL’INCARICO DI SUPPORTO AL RUP – DETERMINA A CONTRARRE

DETERMINA N. 917 DEL 23.6.2015 – REALIZZAZIONE DI UN ASILO NIDO COMUNALE “BIMBI SERENI” IN VIA MORGIONI – NOMINA NUOVO COORDINATORE PER LA SICUREZZA IN FASE DI ESECUZIONE

DETERMINA N. 919 DEL 24.6.2015 – LIQUIDAZIONE ISCHIA RISORSA MARE SRL. – PERIODO NOVEMBRE 2013 – APRILE E MAGGIO 2014

DETERMINA N. 935 DEL 29.06.2015 – SPETTACOLO CARNEVALE 2015 “BALLANDO A VARNEVALE” LIQUIDAZIONE DISC JOKEJ .

DETERMINA N. 950 DEL 29.6.2015 – SVILUPPO SOSTENIBILE DELLE ZONE DI PESCA . AVVISO PUBBLICO PER LA FORMAZIONE DI UN ALBO FORNITORI DI BENI E SERVIZI.

DETERMINA N. 965 DEL 02.07.2015 – ACQUISTO DI 10 PERSONAL COMPUTER ED UNA STAMPANTE A COLORI PER L’AREA TECNICA MEDIANTE PORTALE DEL MEPA. IMPEGNO DI SPESA.

DETERMINA N. 932 DEL 29.6.2015 – LIQUIDAZIONE CONCESSIONE D’USO TEMPORANEO – LAVORI VIA NUOVA DEI CONTI.

DETERMINA N. 964 DEL 2.7.2015 – FORNITURA E POSA IN OPERA DI PAVIMENTAZIONE ANTITRAUMA C/O L’EDIFICIO VILLA DURANTE – IMPEGNO SPESA E LIQUIDAZIONE .

DETERMINA N. 976 DEL 06.07.2015 - DETERMINA N. 801 DEL 4.6.2015 LAVORI RIQUALIFICAZIONE URBANA, INTEGRAZIONE E RIFUNZIONALIZZAZIONE DELLE RETI FOGNARIE ECC, - RETTIFICA VERBALI DI GARA LOTTO A-B-C-D-E”APPROVATI CON DETERMINA N. 268 DEL 24.02.2015.

DETERMINA N. 985 DEL 7.7.2015 – AFFIDAMENTO DELL’INCARICO DI DIREZIONE LAVORI E COORDINAMENTO DELLA SICUREZZA DEI LAVORI – MISURE PER L’ACCELERAZIONE DELLA SPESA DEI FONDI STRUTTURALI – DI RIQUALIFICAZIONE URBANA, INTEGRAZIONE E RIFUNZIONALIZZAZIONE DELLE RETI FOGNARIE ECC., AFFIDAMENTO DELL’INCARICO DI DIREZIONE DEI LAVORI E COORDINAMENTO DELLA SICUREZZA DEI LAVORI.

DETERMINA N. 992 DEL 8.7.2015 – FESTA A MARE AGLI SCOGLI DI SANT’ANNA. APPROVAZIONE SCRITTURA PRIVATA TRA COMUNE E ASSOCIAZIONI.

DETERMINA N. 925 DEL 25.6.2015 – LAVORI DI RISTRUTTURAZIONE EDILIZIA ECC. PISCINA COMUNALE E PALAZZETTO DELLO SPORT – AFFIDAMENTO INCARICO DI DIREZIONE LAVORI E COORDINAMENTO SICUREZZA IN FASE DI ESECUZIONE DI IMPORTO ONFERIORE A 100.000 EURO

DETERMINA N. 995 DEL 08.07.2015 AFFIDAMENTO DEL SERVIZIO PIROTECNICO FESTA A MARE AGLI SCOGLI DI SANT'ANNA – DETERMINA A CONTRARRE

DETERMINA N. 999 DEL 10.7.2015 AFFIDAMENTO DEL SERVIZIO PIROTECNICO FESTA A MARE AGLI SCOGLI DI SANT'ANNA – MODIFICA ED INTEGRAZIONE DELLA DETERMINA A CONTRARRE N. 995 DEL 8.7.2015

DETERMINA N. 1007 DEL 13.7.2015 – AFFIDAMENTO DI INCARICO DI DIRETTORE LAVORI – REALIZZAZIONE DI MICRONIDO PER BAMBINI DA 0 A 36 MESI – VIA MORGIONI – AGGIUDICAZIONE

DETERMINA N. 1019 DEL 16.7.2015 – MISURE DI ACCELERAZIONE DELLA SPESA-“LAVORI DI RIQUALIFICAZIONE URBANA, INTEGRAZIONE E RIFUNZIONALIZZAZIONE DELLE RETI FOGNARIE ECC. LOTTO B – APPROVAZIONE E LIQUIDAZIONE 1° SAL

DETERMINA N. 1020 DEL 16.07.2015 – FESTA A MARE AGLI SCOGLI DI SANT'ANNA 2015 APPROVAZIONE FOGLIO PATTI E CONDIZIONI.

DETERMINA N. 1022 DEL 16.07.2015 – AFFIDAMENTO DI INCARICO DI COLLAUDATORE IN CORSO D'OPERA MISURE DI ACCELERAZIONE DELLA SPESA-“LAVORI DI RIQUALIFICAZIONE URBANA, INTEGRAZIONE E RIFUNZIONALIZZAZIONE DELLE RETI FOGNARIE ECC. AGGIUDICAZIONE

DETERMINA N. 1043 DEL 21.07.2015 – AFFIDAMENTO DEL SERVIZIO PER LO SPETTACOLOI PIROTECNICO E DI INCENDIO DEL CASTELLO ARAGONESE – FESTA A MARE AGLI SCOGLI DI SANT'ANNA 83 – AGGIUDICAZIONE

DETERMINA N. 1060 DEL 21.7.2015 – ACQUISTO DI 4 GRUPPI DI CONTINUITA' UPS XANTO ST1000 MEDIANTE IL PORTALE DEL MEPA – IMPEGNO DI SPESA

DETERMINA N. 1062 DEL 22.7.2015 – MATERIALE OCCORRENTE PER L'INSTALLAZIONE DEI SEGGI, CABINE ELETTORALI E TABELLONI - ELEZIONI REGIONALI 2015 – LIQUIDAZIONE DITTA EDILCOLOR DI VARSALONA

DETERMINA N. 1065 DEL 22.07.2015 – FESTA A MARE AGLI SCOGLI DI SANT'ANNA 2015. AFFIDAMENTO PRESTAZIONI ARTISTICHE. APPROVAZIONE SCRITTURA PRIVATA.

DETERMINA N. 1066 DEL 22.7.2015 – FESTA A MARE AGLI SCOGLI DI SANT'ANNA 2015.AFFIDAMENTO SERVIZIO UFFICIO STAMPA. APPROVAZIONE SCRITTURA PRIVATA.

DETERMINA N. 1045 DEL 21.07.2015 – AFFIDAMENTO DELL'INCARICO DI SUPPORTO AL RUP – MANUTENZIONE STRAORDINARIA DEL PLESSO MARCONI E REALIZZAZIONE DI MICRONIDO PER BAMBINI DA 0 A 36 MESI IN VIA MORGIONI.

DETERMINA N. 1083 DEL 24.7.2015 – FESTA A MARE AGLI SCOGLI DI SANT'ANNA- LIQUIDAZIONE DEL 80% DEGLI IMPORTI PREVISTI CON DETERMINA N. 1065 DEL 22.7.2015.

DETERMINA N. 1084 DEL 24.7.2015 – FESTA A MARE AGLI SCOGLI DI SANT'ANNA – LIQUIDAZIONE DEL 50% DELL'IMPORTO STABILITO CON DETERMINA DIRIGENZIALE N. 1066 DEL 22.7.2015.

DETERMINA N. 1086 DEL 24.7.2015 – FESTA A MARE AGLI SCOGLI DI SANT'ANNA 2015 – LIQUIDAZIONE ACCONTO DITTA MATTERA FRANCESCO

DETERMINA N. 1127 DEL 28.7.15 – LAVORI DI MANUTENZIONE E MESSA IN SICUREZZA DELLA RETE VIARIA DEL COMUNE DI ISCHIA – APPROVAZIONE STATO FINALE E CERTIFICATO DI REGOLARE ESECUZIONE.

DETERMINA N. 1128 DEL 28.07.2015 – LAVORI DI RIQUALIFICAZIONE DI VIA MICHELE MAZZELLA ED ALTRE STRADE COMUNALI – APPROVAZIONE E LIQUIDAZIONE 4°SAL

DETERMINA N. 1129 DEL 28.7.2015 – OPERE COMPLEMENTARI LAVORI DI RIQUALIFICAZIONE DI VIA MICHELE MAZZELLA ED ALTRE STRADE COMUNALI – APPROVAZIONE E LIQUIDAZIONE SAL N. 1.-

DETERMINA N. 1130 DEL 28.7.15 – INTERVENTI DI MANUTENZIONE STRAORDINARIA ED ORDINARIA CON ADEGUAMENTO DEI VARI PLESSI SCOLASTICI ALLA NORMATIVA ANTINCENDIO – SCUOLA MEDIA SCOTTI – APPROVAZIONE STATO FINALE E CERTIFICATO DI REGOLARE ESECUZIONE. LIQUIDAZIONE CONTO FINALE E SPESE TECNICHE. PRESA D'ATTO ED APPROVAZIONE QUADRO ECONOMICO FINALE EPESSE EFFETTUATE.

DETERMINA N. 1134 DEL 28.7.15 – OPERE EDILI DA ESEGUIRSI NEGLI UFFICI ANAGRAFE, PROTOCOLLO ED ELETTORALE E PARTE DEL PIANO TERRA DELLA CASA COMUNALE. APPROVAZIONE E LIQUIDAZIONE, CERTIFICATO DI REGOLARE ESECUZIONE ALLA DITTA ISCHIASFALTO SNC,-

DETERMINA N. 1136 DEL 30.7.15 – FESTA A MARE AGLI SCOGLI DI SANT'ANNA 2015 – LIQUIDAZIONE DEL 20%A SALDO DELL'IMPORTO PREVISTO PER LE PRESTAZIONI ARTISTICHE.

DETERMINA N. 1137 DEL 30.7.15 – FESTA A MARE AGLI SCOGLI DI SANT'ANNA 2015 – LIQUIDAZIONE DEL 50% A SALDO DELL'IMPORTO STABILITO DEL SERVIZIO UFFICIO STAMPA.

DETERMINA N. 1139 DEL 30.7.2015 – FESTA A MARE AGLI SCOGLI DI SANT'ANNA 2015 – LIQUIDAZIONE PER PRESTAZIONI ARTISTICHE.

DETERMINA N. 1173 DEL 4.8.15 – POR CAMPANIA FESR 2007/2013 – MISURE DI ACCELERAZIONE DELLA SPESA. LAVORI FOGNARI DI COLLETTAMENTO IN DIVERSI AMBITI DEL TERRITORIO COMUNALE – LOTTO E E LIQUIDAZIONE 1° SAL.

DETERMINA N. 1231 DEL 17.08.15 – LAVORI DI ALLOGGIAMENTO DEI CORPI ILLUMINANTI E DELLE BOTOLE DI ISPEZIONE NELLA CONTROSOFFITTATURA DELLA SCUOLA PRIMARIA PAPA GIOVANNI PAOLO II – AFFIDAMENTO INCARICO DITTA IMEF SRL.

DETERMINA N. 1229 DEL 17.8.15 – LAVORI DI BONIFICA MEDIANTE RIMOZIONE E SMALTIMENTO DI CONTROSOFFITTATURA IN PANNELLI AMIANTO E INSTALLAZIONE DI NUOVA CONTROSOFFITTATURA IN LASTRE DI CARTONGESSO PRESSO LA SCUOLA PRIMARIA DENOMINATA PAPA GIOVANNI PAOLO II IN LOC.Tà FONDO BOSSO. APPROVAZIONE E LIQUIDAZIONE 1 SAL ALLA DITTA IMEF SRL.

DETERMINA N. 1233 DEL 17.08.2015 – FEP CAMPANIA 2007 – 2013 – BANDO DI ATTUAZIONE DELLA MISURA 4.1 “SVILUPPO SOSTENIBILE DELLE ZONE DI PESCA” AZIONI RIVOLTE ALLA FRUIZIONE INTEGRATA DELLA FASCIA COSTIERA – APPROVAZIONE LETTERA DI INVITO – DETERMINA A CONTRARRE

DETERMINA N. 1248 DEL 21.8.2015 – FEP CAMPANIA 2007/2013 – ASSE IV – MISURA 4,1 – SVILUPPO SOSTENIBILE DELLE ZONE DELLA PESCA.PRESA D'ATTO DELLE ISTANZE DI ISCRIZIONE ALL'ALBO FORNITORI DEL GAC

DETERMINA N. 1249 DEL 24.8.15 – FOGNATURE DI COLLETTAMENTO IN DIVERSI AMBITI DEL TERRITORIO COMUNALE – LOTTO C – APPROVAZIONE E LIQUIDAZIONE 1° SAL

DETERMINA N. 1260 DEL 25.8.15 – FORNITURA E MESSA IN OPERA DI ADEGUATA RETE PROTETTIVA DA COLLOCARSI NELL'AREA ANTISTANTE IL CANCELLO DI INGRESSO OSPITI DELLO STADIO COMUNALE MAZZELLA – LIQUIDAZIONE FATTURA.

DETERMINA N. 1263 DEL 25.8.15 – LIQUIDAZIONE FATTURA ALLA DITTA COMPUTER SERVICE DI FRANCESCO CUOMO PER ASSISTENZA AI SERVIZI INFORMATICI DELL'ENTE. MESI DI GIUGNO E LUGLIO 2015

DETERMINA N. 1266 DEL 26.08.15 – FORNITURA DI N. 4 GRUPPI DI CONTINUITA' MEDIANTE PORTALE DEL MEPA. LIQUIDAZIONE SPESA ALLA COMPUTER SERVICE DI FRANCESCO CUOMO

DETERMINA N. 1269 DEL 27.08.15 - FOGNATURE DI COLLETTAMENTO IN DIVERSI AMBITI DEL TERRITORIO COMUNALE – LOTTO “A” – APPROVAZIONE E LIQUIDAZIONE 1° SAL .

DETERMINA N. 1270 DEL 27.8.15 – FESTA A MARE AGLI SCOGLI DI SANT'ANNA – LIQUIDAZIONE AL TENORE FRANCESCO MALAPENA

DETERMINA N. 1271 DEL 27.8.15 – FESTA A MARE AGLI SCOGLI DI SANT'ANNA – LIQUIDAZIONE A MATTERA FRANCESCO

DETERMINA N. 1272 DEL 27.8.15 – FESTA A MARE AGLI SCOGLI DI SANT'ANNA - LIQUIDAZIONE SOC. COOPERATIVA BARCHE

DETERMINA N. 1274 DEL 27.8.15 – AFFIDAMENTO DEL SERVIZIO PER LO SPETTACOLO PIROMUSICALE – FEP CAMPANIA 2007/2013

DETERMINA N. 1285 DEL 31.08.15 – FEP CAMPANIA 2007/2013 – PRESA D'ATTO DELLE ISTANZE DI ISCRIZIONE ALL'ALBO FORNITORE DEL GAC

DETERMINA N. 1323 DEL 1.9.15 – FEP CAMPANIA 2007-2013 SVILUPPO SOSTENIBILE DELLE ZONE DI PESCA. LAVORI DI VALORIZZAZIONE PERCORSO COLLINA SORONZANO – APPROVAZIONE LETTERA DI INVITO – DETERMINA A CONTRARRE AFFIDAMENTO

DETERMINA N. 1329 DEL 2.9.15 – LAVORI DI MESSA IN SICUREZZA E SOSTITUZIONE CORDOLETTI DI FINESTRONI DELLA CASA COMUNALE DI ISCHIA. IMPEGNO DI SPESA – AFFIDAMENTO INCARICO – APPROVAZIONE FOGLIO PATTI E CONDIZIONI.

DETERMINA N. 1335 DEL 4.9.15 – LAVORI DI BONIFICA PRESSO LA SCUOLA PRIMARIA “PAPA GIOVANNI PAOLO II” APPROVAZIONE STATO FINALE E CERTIFICATO DI REGOLARE ESECUZIONE- LIQUIDAZIONE CONTO FINALE E SPESE TECNICHE.

DETERMINA N. 1338 DEL 07.09.2015 – FEP CAMPANIA 2007/2013 MISURA 4.1 – GAC ISOLE DEL GOLFO DI NAPOLI – AZIONE 3.3.2 – ADEMPIMENTI – NOMINA COMMISSIONE DI GARA

DETERMINA N. 1342 DEL 8.9.15 – AFFIDAMENTO DEL SERVIZIO DI VERIFICA GRUPPO IMPIANTO ANTINCENDIO INSTALLATO PRESSO LA SCUOLA ELEMENTARE AGATA MONTEMURRI

DETERMINA N. 1348 DEL 9.9.15 – FEP CAMPANIA 2007/2013 – ASSE IV – MISURA 4.1 – SVILUPPO SOSTENIBILE DELLE ZONE DELLA PESCA FESTA DEL BUON PESCATO AFFIDAMENTO DEL SERVIZIO AUDIO-LUCI

DETERMINA N. 1347 DEL 8.9.15 – LIQUIDAZIONE COMPENSO AL COMMISSARIO AD ACTA ARCH. SERENA MATERAZZO

DETERMINA N. 1357 DEL 10.09.2015 – FEP CAMPANIA 2007/2013 MISURA 4.1 SVILUPPO SOSTENIBILE DELLE ZONE DELLA PESCA – AZIONE 5.5.1 FESTA DEL BUON PESCATO – AFFIDAMENTO ALLESTIMENTI PER LE INIZIATIVE 10 E 17 SETTEMBRE 2015

DETERMINA N. 1358 DEL 10.09.2015 - FEP CAMPANIA 2007/2013 MISURA 4.1 SVILUPPO SOSTENIBILE DELLE ZONE DELLA PESCA – AZIONE 5.5.1 FESTA DEL BUON PESCATO – AFFIDAMENTO ARTISTI PER GLI INTERVENTI ARTISTICO – MUSICALI – INIZIATIVE 10 E 17 SETTEMBRE 2015

DETERMINA N. 1359 DEL 10.09.15 - FEP CAMPANIA 2007/2013 MISURA 4.1 SVILUPPO SOSTENIBILE DELLE ZONE DELLA PESCA – AZIONE 5.5.1 FESTA DEL BUON PESCATO – AFFIDAMENTO DELLA FORNITURA A NOLEGGIO DEGLI ABITI D'EPOCA – ALLESTIMENTI DEGLI ANTICHI MESTIERI ISOLANI – INIZIATIVE 10 E 17 SETTEMBRE 2015.

DETERMINA N. 1360 DEL 10.09.2015 - FEP CAMPANIA 2007/2013 MISURA 4.1 SVILUPPO SOSTENIBILE DELLE ZONE DELLA PESCA – AZIONE 5.5.1 FESTA DEL BUON PESCATO – NOLEGGIO DI IMBARCAZIONI D'EPOCA PER INIZIATIVA 10 SETTEMBRE 2015.

DETERMINA N. 1361 DEL 10.9.15 - FEP CAMPANIA 2007/2013 MISURA 4.1 SVILUPPO SOSTENIBILE DELLE ZONE DELLA PESCA – AZIONE 5.5.1 FESTA DEL BUON PESCATO – AFFIDAMENTO PER LA FORNITURA DI PRODOTTI ITTICI.

DETERMINA N. 1362 DEL 10.09.15 – LAVORI DI RISTRUTTURAZIONE EDILIZIA – OPERE EDILI ED IMPIANTISTICA. PISCINA COMUNALE E PALAZZETTO DELLO SPORT. APPROVAZIONE PROGETTO DEFINITIVO – ESECUTIVO.

DETERMINA N. 1365 DEL 11.09.15 - FEP CAMPANIA 2007/2013 MISURA 4.1 SVILUPPO SOSTENIBILE DELLE ZONE DELLA PESCA LAVORI DI PERCORSO GUIDATO VIA MARE – BORGO ANTICO DI CELSA – AFFIDAMENTO INCARICO DIREZIONE LAVORI, MISURA E CONTABILITA' DEI LAVORI E COORDINAMENTO SICUREZZA IN FASE DI ESECUZIONE.

DETERMINA N. 1373 DEL 15.09.15 - FEP CAMPANIA 2007/2013 MISURA 4.1 – SOSTITUZIONE DEL PRESIDENTE DELLA COMMISSIONE NOMINATA CON DETERMINA N. 1338 DEL 7.9.15.

DETERMINA N. 1413 DEL 18.09.15 - FEP CAMPANIA 2007/2013 MISURA 4.1 SVILUPPO SOSTENIBILE DELLE ZONE DELLA PESCA – LAVORI DI VALORIZZAZIONE PERCORSO COLLINA SORONZANO – AGGIUDICAZIONE – RIMODULAZIONE DEL QUADRO ECNOMICO.

DETERMINA N. 1414 DEL 18.9.15 - FEP CAMPANIA 2007/2013 MISURA 4.1 SVILUPPO SOSTENIBILE DELLE ZONE DELLA PESCA –LAVORI DEL PERCORSO GUIDATO VIA MARE “BORGO ANTICO DI CELSA” – AGGIUDICAZIONE – RIMODULAZIONE DEL QUASRO ECONOMICO.

DETERMINA N. 1421 DEL 21.09.15 – GARA PER L’AFFIDAMENTO DEI LAVORI DI RIQUALIFICAZIONE URBANA DI PIAZZA DEGLI EROI ED AREE LIMITROFE” NOMINA COMMISSIONE GIUDICATRICE.

DETERMINA N. 1424 DFJ. 22.09.2015 – POR CAMPANIA FESR 2007/2013 – LAVORI FI INTEGRAZIONE E RIFUNZIONALIZZAZIONE DELLE RETI FOGNARIE – LOTTO “D” – APPROVAZIONE E LIQUIDAZIONE 1° SAL.

DETERMINA N. 1435 DEL 22.09.15 - FEP CAMPANIA 2007/2013 MISURA 4.1 SVILUPPO SOSTENIBILE DELLE ZONE DELLA PESCA – LAVORI DI VALORIZZAZIONE PERCORSO COLLINA SORONZANO – LAVORI DI PERCORSO GUIDATO VIA MARE

“BORGO ANTICO DI CELSA” – AFFIDAMENTO DELL’INCARICO DI DIREZIONE LAVORI E COORDINAMENTO SICUREZZA IN FASE DI ESECUZIONE E L’INCARICO DI DIRETTORE DELL’ESECUZIONE DELLE FORNITURE – AGGIUDICAZIONE.

DETERMINA N. 1438 DEL 23.09.2015 – INTERVENTO DI TINTEGGIATURA INTEGRALE DEI LOCALI DELLA SCUOLA PRIMARIA GIOVANNI PAOLO II IN LOCALITA' FONDO BOSSO. IMPEGNO SPESA. AFFIDAMENTO INCARICO ALLA ISCHIAMBIENTE SPA.

DETERMINA N. 1439 DEL 23.09.2015 – LAVORI DI ALLOGGIAMENTO DEI CORPI ILLUMINANTI DELLA SCUOLA PRIMARIA PAOA GIOVANNI PAOLO II” APPROVAZIONE CERTIFICATO DI REGOLARE ESECUZIONE. LIQUIDAZIONE CONTO FINALE.

DETERMINA N. 1486 DEL 24.09.15 – FEP CAMPANIA 2007/2013 – ASSE IV – MISURA 4.1 – SVILUPPO SOSTENIBILE DELLE ZONE DELLA PESCA. PRESA D’ATTO DELLE ISTANZE DI ISCRIZIONE ALL’ALBO FORNITORI DEL CAG.

DETERMINA N. 1492 DEL 28.09.15 – RISTRUTTURAZIONE EDILIZIA, OPERE EDILI ED IMPIANTISTICA PISCINA COMUNALE F. FERRANDINO E PALAZZETTO DELLO SPORT. NUOVO IMPEGNO DI SPESA PER LA COMMISSIONE DI GARA.

DETERMINA N. 1496 DEL 28.09.15 – FEP CAMPANIA 2007/2013 – SVILUPPO SOSTENIBILE DELLE ZONE DI PESCA “ORGANIZZAZIONE SPAZI ESPOSITIVI NELLA TORRE DI GUEVARA – MEPA – DETERMINA A CONTRARRE.

DETERMINA N. 1515 DEL 01.10.15 - FEP CAMPANIA 2007/2013 – SVILUPPO SOSTENIBILE DELLE ZONE DI PESCA – AZIONE 5.5.1 – FESTA DEL BUON PESCATO – VERSAMENTO SIAE – INIZIATIVE 10 E 17 SETTEMBRE 2015 – COMUNE DI ISCHIA.

DETERMINA N. 1516 DEL 01.10.15 - - FEP CAMPANIA 2007/2013 – MISURA 4.1 – GAC ISOLE DEL GOLFO DI NAPOLI – AZIONE 3.3.2 – MEREVIGLIOSAMENTE – DETERMINA A CONTRARRE – NOMINA COMMISSIONE .

DETERMINA N. 1518 DEL 01.10.2015 – FESTA A MARE AGLI SCOGLI DI SANT’ANNA PER L’83° EDIZIONE. LIQUIDAZIONE FATTURA – DITTA GUARRACINO PLANTES SAS.

DETERMINA N. 1519 DEL 01.10.2015 – LAVORI DI RIQUALIFICAZIONE URBANA ED AMBIENTALE DI VIA MICHE MAZZELLA ED ALTRE STRADE COMUNALI – FONDI DUPIM – LIQUIDAZIONE COMPETENZE TECNICHE RELATIVO AL SAL N. 4.

DETERMINA N. 1520 DEL 01.10.2015 – OPERE COMPLEMENTARI LAVORI DI RIQUALIFICAZIONE URBANA ED AMBIENTALE DI VIA MICHELE MAZZELLA ED ALTRE STRADE COMUNALI – FONDI DUPIM ANNUALITA' 2009. LIQUIDAZIONE COMPETENZE TECNICHE ARCH. FRANCO DANIELE CIVETTI.

DETERMINA N. 1521 DEL 01.10.2015 – LIQUIDAZIONE SANZIONE AMMINISTRATIVA VERBALE DI AMMISSIONE AL PAGAMENTO EMESSO DALL’ASL NA 2 NORD –

**DIPARTIMENTO DI PREVENZIONE – UOC IGIENE E MEDICINA DEL LAVORO
PREVENZIONE E SICUREZZA AMBIENTI DI LAVORI.**

**DETERMINA N. 1517 DEL 1.10.15 – FEP CAMPANIA 2007/2013 - SVIPUPPO
SOSTENIBILE DELLE ZONE DI PESCA – PRESA D'ATTO VERBALI DI
COMMISSIONE E GRADUATORIA FINALE.**

**DETERMINA N. 1580 DEL 12.10.2015 – PROCEDURA DI AFFIDAMENTO PER L'INVITO
ALLA GARA CON PROCEDURA NEGOZIATA PER L'AFFIDAMENTO DEI LAVORI DI
ALLESTIMENTO UFFICI PUBBLICI PRESSO IL CENTRO POLIFUNZIONALE –
APPROVAZIONE PROGETTO – DETERMINA A CONTRARRE AI SENSI DEL DL.
163/2006.**

**DETERMINA N. 1588 DEL 13.10.2015 – MISURE DI ACCELERAZIONE DELLA SPESA –
LAVORI DI RIQUALIFICAZIONE URBANA, INTEGRAZIONE DELLE RETI
FOGNARIE DI COLLETTAMENTO IN DIVERSI AMBITI DEL TERRITORIO
COMUNALE – LOTTO E – APPROVAZIONE E LIQUIDAZIONE 2° SAL.**

**DETERMINA N. 1556 DEL 06.10.15 – FESTA A MARE AGLI SCOGLI DI SANT'ANNA
2015 – REALIZZAZIONE BARCHE ALLEGORICHE – LIQUIDAZIONE FINALE
RIMBORSO SPESE ASSOCIAZIONI .**

**DETERMINA N. 1601 DEL 14.10.15 – LIQUIDAZIONE I ACCONTO SUPPORTO AL RUP .
LAVORI FOGNARI – LOTTO A,B,C,D,E .**

**DETERMINA N. 1603 DEL 14.10.15 – AFFIDAMENTO DI SERVIZI PER ACQUISTO ED
INSTALLAZIONE DI ADDOBBI LUMINOSI PER LE FESTIVITA' NATALIZIE PER LA
REALIZZAZIONE DEL "MONDO SOTTOMARINO" IN LOCALITA' ISCHIA PONTE.
SOCIETA' ISCHIA RISORSA MARE SRL.**

**DETERMINA N. 1620 DEL 16.10.15 – COMMISSIONE COMUNALE PER
L'ESPLETAMENTO DELLE ATTIVITA' DI AUTORIZZAZIONE E DI DEPOSITO DEI
PROGETTI, AI FINI DELLA PREVENZIONE DEL RISCHIO SISMICO.
APPROVAZIONE CONVENZIONI.**

**DETERMINA N. 1641 DEL 20.10.15 – FEP CAMPANIA 2007/2013 SVILUPPO
SOSTENIBILE DELLE ZONE DI PESCA.AZIONI RIVOLTE ALLA FRUIZIONE
INTEGRATA DELLA FASCIA COSTIERA. ORGANIZZAZIONE SPAZI ESPOSITIVI
NELLA TORRE DI GUEVARA – AGGIUDICAZIONE – RIMODULAZIONE DEL
QUADRO ECONOMICO.**

**DETERMINA N. 1642 DEL 20.10.15 – GARA PER L'AFFIDAMENTO DEI LAVORI DI
RIQUALIFICAZIONE URBANA DI PIAZZA DEGLI EROI ED AREE LIMITROFE.
RINOMINAZIONE DELLA COMMISSIONE GIUDICATRICE.**

**DETERMINA N. 1683 DEL 22.10.2015 – AFFIDAMENTO DEL SERVIZIO DI RACCOLTA
DI STROBILI DEGLI ALBERI DI PINO DOMESTICO, POTATURA E TAGLIO ALBERI
ALTO FUSTO. APPROVAZIONE AVVISO PUBBLICO.**

**DETERMINA N. 1684 DEL 22.10.15 – SPETTACOLO CARNEVALE 2015 "BALLANDO A
CARNEVALE" LIQUIDAZIONE SIAE.**

DETERMINA N. 1687 DEL 22.10.15 – POR CAMPANIA FESR 2007/2013 MISURE PER L'ACCELERAZIONE DELLA SPESA, LAVORI DI INTEGRAZIONE DELLE RETI FOGNARIE DI COLLETTAMENTO – LOTTO “A” – APPROVAZIONE PERIZIA DI VARIANTE N.1/A

DETERMINA N. 1687 DEL 22.10.15 – POR CAMPANIA FESR 2007/2013 – MISURE DI ACCELERAZIONE DELLA SPESA.”LAVORI DI RIQUALIFICAZIONE URBANA, INTEGRAZIONE E RIFUNZIONALIZZAZIONE DELLE RETI FOGNARIE DI COLLETTAMENTO IN DIVERSI AMBITI DEL TERRITORIO COMUNALE” LOTTO A – APPROVAZIONE PERIZIA DI VARIANTE N.1/A

DETERMINA N. 1688 DEL 22.10.2015 - POR CAMPANIA FESR 2007/2013 – MISURE DI ACCELERAZIONE DELLA SPESA.”LAVORI DI RIQUALIFICAZIONE URBANA, INTEGRAZIONE E RIFUNZIONALIZZAZIONE DELLE RETI FOGNARIE DI COLLETTAMENTO IN DIVERSI AMBITI DEL TERRITORIO COMUNALE” LOTTO E – APPROVAZIONE PERIZIA DI VARIANTE N. 1/E

DETERMINA N. 1703 DEL 26.10.15 – REALIZZAZIONE DI UN PARCO TERMAL E ATTREZZATO ATTRAVERSO IL RECUPERO DELLE SORGENTI ESISTENTI NELLA PINETA COMUNALE DENOMINATA”VILLARI”. LIQUIDAZIONE COMPETENZE TECNICHE AL COLLAUDATORE STATICO ING. MICHELE MAGNANIMO.

DETERMINA N. 1705 DEL 26.10.2015 – LAVORI DI BONIFICA E MANUTENZIONE STRAORDINARIA DEL PLESSO G. MARCONI. ANTICIPAZIONE DEL 10% DELL'IMPORTO CONTRATTUALE.

DETERMINA N. 1706 DEL 26.10.15 – FEP CAMPANIA 2007/2013 – ASSE IV – MISURA 4.1 – SVILUPPO SOSTENIBILE DELLE ZONE DI PESCA AZIONE 5.5.1 – FESTA DEL BUON PESCATO – VERSAMENTI SIAE – INIZIATIVA DEL 17.10.15 – COMUNE DI ISCHIA

DETERMINA N. 1716 DEL 27.10.2015 – LAVORI DI RISTRUTTURAZIONE EDILIZIA. OPERE EDILI ED IMPIANTISTICA PISCINA COMUNALE E PALAZZETTO DELLO SPORT TAGLIATELA – LIQUIDAZIONE COMMISSIONE DI GARA – ARCH. MARCO RAIA – ING. LUCA DE GIROLAMO.

DETERMINA N. 1717 DEL 27.10.15 – LAVORI DI MESSA IN SICUREZZA DEGLI ELEMENTI SPORGENTI DELLA CASA COMUNALE – LATO VIA IASOLINO E PIAZZA A. REGGIA. AMPLIAMENTO IMPEGNO DI SPESA.-

DETERMINA N. 1758 DEL 05.11.15 – AUTORIZZAZIONE, PER ANNI QUATTRO, ALLO SCARICO SU SUOLO DI ACQUE INDUSTRIALI PROVENIENTI DAL CENTRO RACCOLTA DI RIFIUTI SITO IN ISCHIA IN LOCALITA' ARENELLA.

DETERMINA N. 1774 DEL 09.11.15 – POR CAMPANIA FESR 2007 – 2013 ASSE 1 – SOSTENIBILITA' AMBIENTALE – GESTIONE INTEGRATA DEL CICLO DI RIFIUTI – FORNITURA DI UN DISTEMA DI RACCOLTA MOBILE. DETERMINA A CONTRARRE.

DETERMINA N. 1775 DEL 09.11.2015 – POR CAMPANIA FESR 2007/2013 – MISURE DI ACCELERAZIONE DELLA SPESA “LAVORI RIQUALIFICAZIONE URBANA,

INTEGRAZIONE E RIFUNZIONALIZZAZIONE DELLE RETI FOGNARIE DI COLLETTAMENTO IN DIVERSI AMBITI DEL TERRITORIO COMUNALE” LOTTO D – APPROVAZIONE PERIZIA DI VARIANTE N. 1/D.

DETERMINA N. 1773 DEL 09.11.2015 - EVENTO FRANOSO 30.04.2006. ATTUAZIONE ORDINANZA COMMISSARIO DI GOVERNO EMERGENZA IDROGEOLOGICA R.C. N. 1 DEL 055.2006 – DETERMINA N. 29/COC DEL 12.06.2007 – LIQUIDAZIONE ALLA DITTA ARAGONA SERVIZI ED ECOLOGIA SNC, CON SEDE IN ISCHIA (NA) VIA PORTOSALVO N. 20/E

DETERMINA N. 1774 DEL 9.11.2015 – POR CAMPANIA FESR 2007 /2013 ASSE 1 – SOSTENIBILITA' AMBIENTALE ED ATTRATTIVITA' CULTURALE E TURISTICA OBIETTIVO OPERATIVO 1.1 – GESTIONE INTEGRATA DEL CICLO DEI RIFIUTI – ATTUAZIONE DGR N.371 DEL 13.09.13 FORNITURA DI UN SISTEMA DI RACCOLTA MOBILE. AVVIO PROCEDURE DI GARA SUL MERCATO ELETTRONICO DELLA PUBBLICA AMMINISTRAZIONE (MEPA) DETERMINA A CONTRARRE.

DETERMINA N. 1775 DEL 09.11.2015 – POR CAMPANIA FESR 2007/2013 – DD.G.R. NN. 148/2013 – MISURE DI ACCELERAZIONE DELLA SPESA “LAVORI DI RIQUALIFICAZIONE URBANA. INTEGRAZIONE E RIFUNZIONALIZZAZIONE DELLE RETI FOGNARIE DI COLLETTAMENTO IN DIVERSI AMBITI DEL TERRITORIO COMUNALE “ LOTTO D – APPROVAZIONE PERIZIA DI VARIANTE N. 1/D

DETERMINA N. 1792 DEL 12.11.2015 – AFFIDAMENTO DEL SERVIZIO DI FORNITURA PER RIPRISTINO IMPIANTO ALIMENTAZIONE DELLE LAMPADE VOTIVE PRESSO IL CIMITERO DI ISCHIA.

DETERMINA N. 1793 DEL 12.11.15 – POR CAMPANIA FESR 2007/2013 . DD.G.R. NN. 148/2013 – MISURE DI ACCELERAZIONE DELLA SPESA “LAVORI DI RIQUALIFICAZIONE URBANA, INTEGRAZIONE E RIFUNZIONALIZZAZIONE DELLE RETI FOGNARIE DI COLLETTAMENTO IN DIVERSI AMBITI DEL TERRITORIO COMUNALE” LOTTO C – APPROVAZIONE E LIQUIDAZIONE 2° SAL.

DETERMINA N. 1794 DEL 12.11.15 – SERVIZIO DI ACQUISTO ED INSTALLAZIONE DI ADDOBBI LUMINOSI PER LE FESTIVITA' NATALIZIE PER LA REALIZZAZIONE DEL “MONDO SOTTOMARINO IN LOCALITA' ISCHIA PONTE” SOCIETA' ISCHIA RISORSA MARE SRL. LIQUIDAZIONE ACCONTO.

DETERMINA N. 1795 DEL 12.11.15 – SERVIZIO PER LO SPETTACOLO PIROTECNICO E D'INCENDIO DEL CSTELLO ARAGONESE SERVIZIO AUDIO – PROIEZIONI ARTISTICHE “FESTA A MARE AGLI SCOGLI DI SANT'ANNA” 83 EDIZIONE. LIQUIDAZIONE PIROTECNICA S.CHIARA.

DETERMINA N. 1796 DEL 12.11.15 – LAVORI MESSA IN SICUREZZA E SOSTITUZIONE CORDOLETTI CORDOLETTI DI ALCUNI FINESTRONI DELLA CASA COMUNALE DI ISCHIA – LIQUIDAZIONE ISCHIASFALTO.

DETERMINA N. 1811 DEL 16.11.15 – POR CAMPANIA FESR 2007/2013 – DD. G.R. NN. 148/2013 – MISURE DI ACCELERAZIONE DELLA SPESA”LAVORI DI RIQUALIFICAZIONE URBANA, INTEGRAZIONE E RIFUNZIONALIZZAZIONE

DELLE RETI FOGNARIE DI COLLETTAMENTO IN DIVERSI AMBITI DEL TERRITORIO COMUNALE” LOTTO A – APPROVAZIONE E LIQUIDAZIONE 2° SAL.

DETERMINA N. 1814 DEL 16.11.2015 – LIQUIDAZIONE INDENNITA’ ART.17 MESE DI NOVEMBRE 2015 AL PERSONALE DELL’AREA TECNICA E DEL S.U.E.

DETERMINA N. 1822 DEL 18.11.15 – POR CAMPANIA FESR 2007/2013 – DD.G.R. NN. 148/2013 – MISURE DI ACCELERAZIONE DELLA SPESA “LAVORI RIQUALIFICAZIONE URBANA, INTEGRAZIONE E RIFUNZIONALIZZAZIONE DELLE RETI FOGNARIE DI COLLETTAMENTO IN DIVERSI AMBITI DEL TERRITORIO COMUNALE” LOTTO D – APPROVAZIONE E LIQUIDAZIONE 2° SAL.

DETERMINA N. 1832 DEL 19.11.15 – LIQUIDAZIONE FATTURA ALLA DITTA COMPUTER SERVICE DI FRANCESCO CUOMO PER ASSISTENZA AI SERVIZI INFORMATICI DELL’ENTE. MESE DI AGOSTO, SETTEMBRE, OTTOBRE 2015.

DETERMINA N. 1852 DEL 24.11.15 – LIQUIDAZIONE II ACCONTO SUPPORTO AL RUP POR FESR CAMPANIA 2007/2013 : LAVORI DI RIQUALIFICAZIONE URBANA, INTEGRAZIONE E RIFUNZIONALIZZAZIONE DELLE RETI FOGNARIE DI COLLETTAMENTO IN DIVERSI AMBITI DEL TERRITORIO COMUNALE - LOTTO A, B,C,D,E, -

DETERMINA N. 1853 DEL 24.11.2015 – SERVIZIO DI FORNITURA PER RIPRISTINO IMPIANTO. ALIMENTAZIONE DELLE LAMPADE VOTIVE PRESSO IL CIMITERO DI ISCHIA. LIQUIDAZIONE ALLA DITTA LIGHTING & SERVICES SRL.

DETERMINA N. 1854 DEL 24.11.15 – POR CAMPANIA FESR 2007/2013 – DD.G.R. NN. 148/2013 – MISURE DI ACCELERAZIONE DELLA SPESA – LAVORI RIQUALIFICAZIONE URBANA , INTEGRAZIONE E RIFUNZIONALIZZAZIONE DELLE RETI FOGNARIE DI COLLETTAMENTO IN DIVERSI AMBITI DEL TERRITORIO COMUNALE – LOTTO E – APPROVAZIONE E LIQUIDAZIONE 3° SAL

DETERMINA N. 1855 DEL 24.11.2015 – CITTA’ SOLIDALI E SCUOLE APERTE “LAVORI DI REALIZZAZIONE DI MICRONIDO PER BAMBINI DA 0 A 36 MESI – VIA MORGIONI – ISCHIA (NA) – APPROVAZIONE E LIQUIDAZIONE 1° SAL.

DETERMINA N. 1858 DEL 25.11.15 – LAVORI DI REALIZZAZIONE DI MICRONIDO PER BAMBINI DA 0 A 36 MESI – VIA MORGIONI. LIQUIDAZIONE PRIMO ACCONTO DIREZIONE DEI LAVORI E SPORTE AL RUP.

DETERMINA N. 1859 DEL 25.11.2015 – POR CAMPANIA FESR 2007/2013 . ASSE I – OBIETTIVO OPERATIVO 1,9 – ATTIVITA’ “A” ALLA SCOPERTA DELL’ANTICA AENARIA. L’ISCHIA ROMANA SOMMERSA NELLA BAI A DI CARTAROMANA. FESTA A MARE AGLI SCOGLI DI SANT’ANNA 2014” LIQUIDAZIONE SERVIZI DI COMUNICAZIONE E FORNITURA DI MATERIALE INFORMATIVO.

DETERMINA N. 1873 DEL 27.11.15 – SERVIZIO DI ADDOBBI LUMINOSI PER LE FESTIVITA’ NATALIZIE – ANNO 2015. APPROVAZIONE LETTERA D’INVITO – INDIZIONE PROCEDURA DI GARA.

DETERMINA N. 1900 DEL 30.11.2015 – SERVIZIO DI ADDOBBI LUMINOSI PER LE FESTIVITA' NATALIZIE – ANNO 2015. AGGIUDICAZIONE DEFINITIVA.

DETERMINA N. 1901 DEL 30.11.2015 – POR CAMPANIA FESR 2007 – 2013 ASSE 1 – SOSTENIBILITA' AMBIENTALE ED ATTRATTIVITA' CULTURALE E TURISTICA OBIETTIVO OPERATIVO 1.1. – GESTIONE INTEGRATA DEL CICLO DEI RIFIUTI ATTUAZIONE DGR N. 371 DEL 13.09.13 . FORNITURA DI UN SISTEMA DI RACCOLTA MOBILE. AGGIUDICAZIONE PROVVISORIA.

DETERMINA N. 1902 DEL 30.11.2015 – INSTALLAZIONE DI ELEMENTI DECORATIVI NATALIZI . AVVIO PROCEDURE DI GARA SUL MERCATO ELETTRONICO DELLA PUBBLICA AMMINISTRAZIONE (MEPA) DETERMINA A CONTRARRE.

DETERMINA N. 1905 DEL 01.12.2015 – CITTA' SOLIDALE E SCUOLE APERTE “LAVORI PER LA REALIZZAZIONE DI MICRONIDO PER BAMBINI DA 0 A 36 MESI – VIA MORGIONI ISCHIA – APPROVAZIONE PERIZIA VARIANTE.

DETERMINA N. 1907 DEL 01.12.2005 – FEP CAMPANIA 2007/2013 – BANDO DI ATTUAZIONE DELLA MISURA 4.1 – ACQUISTO FORNITURE PER OPERATIVITA' PERMANENTE DEL GAC AVVIO PROCEDURE DI GARA SUL MERCATO ELETTRONICO DELLA PUBBLICA AMMINISTRAZIONE (MEPA) DETERMINA A CONTRARRE.

DETERMINA N. 1931 DEL 3.12.15 – LAVORI MESSA IN SICUREZZA DI ELEMENTI SPORGENTI DELL'EDIFICIO CASA COMUNALE – IN VIA IASOLINO E PIAZZA ANTICA REGGIA – APPROVAZIONE CERTIFICATO DI REGOLARE ESECUZIONE. LIQUIDAZIONE DITTA.

DETERMINA N. 1933 DEL 3.12.15 – LAVORI DI RISTRUTTURAZIONE EDILIZIA – OPERE EDILI ED IMPIANTISTICA, PISCINA COMUNALE F.FERRANDINO E PALAZZETTO DELLO SPORT F.TAGLIATELA. LIQUIDAZIONE ALL'IMPRESA PER LA REDAZIONE DEL PROGETTO ESECUTIVO.

DETERMINA N. 1936 DEL 03.12.15 – INTERVENTI DI RIQUALIFICAZIONE AMBIENTALE DELLA ZONA FRAZIONE PORTO DEL COMUNE DI ISCHIA. ETENSIONE DI INCARICO DI COLLAUDATORE ALL'ING. MAURIZIO FRANCESCON.

DETERMINA N. 1941 DEL 04.12.15 - LIQUIDAZIONE INDENNITA' ART. 17 – MESE DI DICEMBRE 2015 AL PERSONALE DELL'AREA TECNICA E DEL S.U.E. –

DETERMINA N. 1943 DEL 4.12.2015 – CITTA' SOLIDALI E SCUOLE APERTE “ LAVORI DI REALIZZAZIONE DI MICRONIDO PER BAMBINI DA 0 A 36 MESI – VIA MORGIONI ISCHIA – APPROVAZIONE E LIQUIDAZIONE 2° SAL.

DETERMINA N. 1944 DEL 4.12.15 – POR CAMPANIA FESR 2007/2013 – MISURE DI ACCELERAZIONE DELLA SPESA “LAVORI DI RIQUALIFICAZIONE URBANA, INTEGRAZIONE E RIFUNZIONALIZZAZIONE DELLE RETI FOGNARIE DI COLLETTAMENTO IN DIVERSI AMBITI DEL TERRITORIO COMUNALE “LOTTO D” APPROVAZIONE E LIQUIDAZIONE 3° SAL.

DETERMINA N. 1945 DEL 4.12.15 – LAVORI DI RISTRUTTURAZIONE EDILIZIA – OPERE EDILI ED IMPIANTISTICA. PISCINA COMUNALE “F.FERRANDINO” E PALAZZETTO DELLO SPORT “F.TAGLIALATELA” LIQUIDAZIONE ANTICIPAZIONE DEL 10% DELL’IMPORTO CONTRATTUALE ALL’IMPRESA RESEARCH CONSORZIO STABILE.-

DETERMINA N. 1946 DEL 4.12.15 – LAVORI PER LA REALIZZAZIONE DI UN ASILO NIDO COMUNALE “BIMBI SERENI” IN VIA MORGIONI” APPROVAZIONE E LIQUIDAZIONE E LIQUIDAZIONE SAL N. 1 ALL’IMPRESA ED ACCONTO COMPETENZE TECNICHE AL DIRETTORE DEI LAVORI.

DETERMINA N. 1947 DEL 4.12.15 – INSTALLAZIONI ELEMENTI DECORATIVI NATALIZI. DETERMINA INDIZIONE DI GARA N. 1902 DEL 30.11.2015 – AGGIUDICAZIONE GARA.-

DETERMINA N. 1948 DEL 4.12.15 – CITTA’ SOLIDALI E SCUOLE APERTE “LAVORI PER LA REALIZZAZIONE DI MICRONIDO PER BAMBINI DA 0 A 36 MESI – VIA MORGIONI ISCHIA – APPROVAZIONE E LIQUIDAZIONE 3 SAL E II ACCONTO AL DIRETTORE DEI LAVORI ARCH. RUGGIERO.

DETERMINA N. 1949 DEL 4.12.15 – FEP CAMPANIA 2007-2013 – BANDO DI ATTUAZIONE DELLA MISURA 4.1 – SVILUPPO SOSTENIBILE DELLE ZONE DI PESCA “AZIONI RIVOLTE ALLA FRUIZIONE INTEGRATA DELLA FASCIA COSTIERA: AZIONI DI VALORIZZAZIONE DELL’AMBIENTE E DELLE RISORSE COSTIERE NATURALI, ARCHEOLOGICHE ED ARCHITETTONICHE – LAVORI DI PERCORSO GUIDATO VIA MARE “BORGO ANTICO DI CELSA “ LIQUIDAZIONE LAVORI IN ACCONTO.-

DETERMINA N. 1950 DEL 4.12.15 – LAVORI DI RISTRUTTURAZIONE EDILIZIA – OPERE EDILI – IMPIANTISTICA. PISCINA COMUNALE “F. FERRANDINO” E PALAZZETTO DELLO SPORT “F. TAGLIALATELA” LIQUIDAZIONE 1° SAL ALLA DITTA RESEARCH CONSORZIO STABILE SOCIETA’ CONSORTILE ARL.

DETERMINA N. 1951 DEL 4.12.15 – POR CAMPANIA FESR 2007/2013 – MISURE DI ACCELERAZIONE DELLA SPESA “LAVORI DI RIQUALIFICAZIONE URBANA, INTEGRAZIONE E RIFUNZIONALIZZAZIONE DELLE RETI FOGNARIE DI COLLETTAMENTO IN DIVERSI AMBITI DEL TERRITORIO COMUNALE” LOTTO A – PRIMO RIMBORSO ONERI DI DISCARICA DEI MATERIALI DI RISULTA.

DETERMINA N. 1962 DEL 09.12.15 – POR CAMPANIA FESR 2007/2013 – MISURE DI ACCELERAZIONE DELLA SPESA “LAVORI DI RIQUALIFICAZIONE URBANA, INTEGRAZIONE E RIFUNZIONALIZZAZIONE DELLE RETI FOGNARIE DI COLLETTAMENTO IN DIVERSI AMBITI DEL TERRITORIO COMUNALE” LOTTO B – PRIMO RIMBORSO ONERI DI DISCARICA DEI MATERIALI DI RISULTA.

DETERMINA N. 1963 DEL 09.12.2015 – LAVORI DI RISTRUTTURAZIONE EDILIZIA – OPERE EDILI ED IMPIANTISTICA. PISCINA COMUNALE “F.FERRANDINO” E PALAZZETTO DELLO SPORT “F.TAGLIALATELA” . LIQUIDAZIONE I ACCONTO DIREZIONE DEI LAVORI.

DETERMINA N. 1964 DEL 9.12.15 – LIQUIDAZIONE III ACCONTO SUPPORTO AL RUP E I ACCONTO COLLAUDATORE IN CORSO D'OPERA – POR FESR CAMPANIA 2007/2013 : LAVORI DI RIQUALIFICAZIONE URBANA, INTEGRAZIONE E FUNZIONALIZZAZIONE DELLE RETI FOGNARIE DI COLLETTAMENTO IN DIVERSI AMBITI DEL TERRITORIO COMUNALE – LOTTO A,B.C.D.E.-

DETERMINA N. 1965 DEL 9.12.15 – LAVORI PER LA REALIZZAZIONE DI MICRONIDO PER BAMBINI DA 0 A 36 MESI – VIA MORGIONI. LIQUIDAZIONE II ACCONTO SUPPORTO AL RUPE III ACCONTO ALLA DIREZIONE LAVORI.

DETERMINA N. 1977 DEL 10.12.15 – FEP CAMPANIA 2007/2013 – BANDO DI ATTUAZIONE DELLA MISURA 4.1 – ACQUISTO FORNITURE PER OPERATIVITA' PERMANENTE DEL GAC – ESITO DELEZIONE (MEPA) – AFFIDAMENTI.

DETERMINA N. 1999 DEL 15.12.15 – REALIZZAZIONE DI UN ASILO NIDO COMUNALE “BIMBI SERENI” IN VIA MORGIONI. ATI PROGRESS IMPIANTI GROUP SRL – EDIL.COM.SRL. – PRESA D'ATTO MODIFICA DI RAGGRUPPAMENTO DI IMPRESE.

DETERMINA N. 2.000 DEL 15.12.15 – FEP CAMPANIA 2007/2013 – BANDO DI ATTUAZIONE DELLA MISURA 4.1 – AZIONE 7.1.1. – OPERATIVITA' DEL GAC – AFFIDAMENTO SERVIZIO GIS.

DETERMINA N. 2002 DEL 15.12.15 – POR CAMPANIA FESR 2007/2013 – MISURE DI ACCELERAZIONE DELLA SPESA.”LAVORI DI RIQUALIFICAZIONE URBANA, INTEGRAZIONE E RIFUNZIONALIZZAZIONE DELLE RETI FOGNARIE DI COLLETTAMENTO IN DIVERSI AMBITI DEL TERRITORIO COMUNALE “ LOTTO E – PRIMO RIMBORSO ONERI DI DISCARICA DEI MATERIALI DI RISULTA.

DETERMINA N. 2003 DEL 15.12.15 – LAVORI DI RISTRUTTURAZIONE EDILIZIA – OPERE EDILI ED IMPIANTISTICA, PISCINA COMUNALE F. FERRANDINO E PALAZZETTO DELLO SPORT F.TAGLIALATELA. LIQUIDAZIONE 2 SALALLA DITTA RESEARCH CONSORZIO STABILE SOCIETA' CONSORTILE ARL E SECONDO ACCONTO DIREZIONE DEI LAVORI.

DETERMINA N. 2004 DEL 15.12.15 – POR CAMPANIA FESR 2007/2013 ASSE 1 – SOSTENIBILITA' AMBIENTALE ED ATTRATTIVA CULTURALE E TURISTICA OBIETTIVO OPERATIVO 1.1 – GESTIONE INTEGRAT DEL CICLO DEI RIFIUTI – FORNITURA DI UN SISTEMA DI RACCOLTA MOBILE. LIQUIDAZIONE DITTA.

DETERMINA N. 2006 DEL 15.12.2015 – POR CAMPANIA FESR 2007/2013 – MISURE DI ACCELERAZIONE DELLA SPESA “LAVORI DI RIQUALIFICAZIONE URBANA, INTEGRAZIONE E RIFUNZIONALIZZAZIONE DELLE RETI FOGNARIE DI COLLETTAMENTO IN DIVERSI AMBITI DEL TERRITORIO COMUNALE “ LOTTO C – APPROVAZIONE E LIQUIDAZIONE 3° SAL.-

DETERMINA N. 2016 DEL 16.12.15- LAVORI PER LA REALIZZAZIONE DI UN ASILO NIDO COMUNALE “BIMBI SERENI” IN VIA MORGIONI”. APPROVAZIONE E LIQUIDAZIONE SAL N. 2 ALL'ATI PROGRESS IMPIANTI GROUP SRL (CAPOGRUPPO) – EDIL. COM. SRL. E SECONDO ACCONTO COMPETENZE TECNICHE AL DIRETTORE DEI LAVORI.

DETERMINA N. 2022 DEL 17.12.2015 – CITTA' SOLIDALI E SCUOLE APERTE”LAVORI DI REALIZZAZIONE DI MICRONIDO PER BAMBINI DA 0 A 36 MESI – VIA MORGIONI ISCHIA (NA). APPROVAZIONE E LIQUIDAZIONE A SALDO DELLE COMPETENZE PROFESSIONALI. APPROVAZIONE E LIQUIDAZIONE ATTI DI CONTABILITA' FINALE E LIQUIDAZIONE A SALDO DELLE COMPETENZE PROFESSIONALI. APPROVAZIONE DEL CERTIFICATO DI REGOLARE ESECUZIONE. LIQUIDAZIONE ONERI DI DISCARICA.

DETERMINA N. 2038 DEL 17.12.15 FEP CAMPANIA 2007/2013 – BANDO DI ATTUAZIONE DELLA MISURA 4.1 – SVILUPPO SOSTENIBILE DELLE ZONE DI PESCA. AZIONI RIVOLTE ALLA FRUIZIONE INTEGRATA DELLA FASCIA COSTIERA: AZIONI DI VALORIZZAZIONE DELL'AMBIENTE E DELLE RISORSE COSTIERE NATURALI, ARCHEOLOGICHE ED ARCHITETTONICHE. LAVORI DI PERCORSO GUIDATO VIA MARE “BORGO ANTICO DI CELSA” – LIQUIDAZIONE A SALDO.

DETERMINA N. 2039 DEL 17.12.2015 – POR CAMPANIA FESR 2007/2013 ASSE 1 – SOSTENIBILITA' AMBIENTALE ED ATTRATTIVITA' CULTURALE E TURISTICA OBIETTIVO OPERATIVO L1 – GESTIONE INTEGRATA DEL CICLO DEI RIFIUTI – FORNITURA DI UN SISTEMA DI RACCOLTA MOBILE. LIQUIDAZIONE SPESE VISITA DI COLLAUDO.

DETERMINA N. 2040 DEL 17.12.15 – FEP CAMPANIA 2007/2013 – BANDO DI ATTUAZIONE DELLA MISURA 4.1 – “SVILUPPO SOSTENIBILE DELLE ZONE DI PESCA” AZIONI RIVOLTE ALLA FRUIZIONE INTEGRATA DELLA FASCIA COSTIERA: AZIONI DI VALORIZZAZIONE DELL'AMBIENTE E DELLE RISORSE COSTIERE NATURALI, ARCHEOLOGICHE ED ARCHITETTONICHE. ORGANIZZAZIONE SPAZI ESPOSITIVI NELLA TORRE DI GUEVARA – LIQUIDAZIONE.

DETERMINA N.2041 DEL 17.12.2015 – FEP CAMPANIA 2007/2013 – BANDO DI ATTUAZIONE DELLA MISURA 4.1 – “SVILUPPO SOSTENIBILE DELLE ZONE DI PESCA” LAVORI DI VALORIZZAZIONE PERCORSO COLLINA SORONZANO, LAVORI DI PERCORSO GUIDATO VIA MARE “BORGO ANTICO DI CELSA” ED ORGANIZZAZIONE SPAZI ESPOSITIVI NELLA TORRE DI GUEVARA – AFFIDAMENTO DELL'INCARICO DI DIREZIONE LAVORI. LIQUIDAZIONE.-

DETERMINA N. 2042 DEL 17.12.15 – FEP CAMPANIA 2007/2013 – BANDO DI ATTUAZIONE DELLA MISURA 4.1 – ACQUISTO FORNITURE ARREDI PER OPERATIVITA' PERMANENTE DEL GAC. LIQUIDAZIONE.

DETERMINA N. 2043 DEL 17.12.15 – FEP CAMPANIA 2007/2013 – BANDO DI ATTUAZIONE DELLA MISURA 4.1 – ACQUISTO SOFTWARE ARCHGIS PER OPERATIVITA' PERMANENTE DEL GAC – LIQUIDAZIONE.

DETERMINA N. 2044 DEL 17.12.2015 – FEP CAMPANIA 2007/2013 – BANDO DI ATTUAZIONE DELLA MISURA 4.1 – ACQUISTO FORNITURE INFORMATICHE PER OPERATIVITA' PERMANENTE DEL GAC. LIQUIDAZIONE.

DETERMINA N. 2045 DEL 17.12.15 – FEP CAMPANIA 2007/2013 – BANDO DI ATTUAZIONE DELLA MISURA 4.1 – AZIONE 7.1.1. – OPERATIVITA' DEL GAC – AFFIDAMENTO SERVIZIO GIS. LIQUIDAZIONE.

DETERMINA N. 2104 DEL 31.12.15 – GARA PER L’AFFIDAMENTO DEI LAVORI “POR CAMPANIA FESR 2007/2013 “ INTERVENTO DENOMINATO “RIQUALIFICAZIONE URBANA DI PIAZZA DEGLI EROI ED AREE LIMITROFE” AGGIUDICAZIONE.-

DETERMINA N. 2163 DEL 31.12.2015 – CONFERIMENTO INCARICO DI ASSISTENZA AI SERVIZI INFORMATICI DELL’ENTE. APPROVAZIONE SCHEMA DI CONVENZIONE E ASSUNZIONE IMPEGNO DI SPESA.

DETERMINA N. 2106 DEL 31.12.15 – AFFIDAMENTO DEL SERVIZIO PER LA FORNITURA E INSTALLAZIONE PER ALIMENTAZIONE DI N. 2 POMPE TRIFASE DEDICATE ALL’IMPIANTO IDRICO SANITARIO DI EMERGENZA DELLA SCUOLA PAOLO II MATERNA DEL COMUNE ISCHIA.-

DETERMINA N. 2088 DEL 28.12.2015 – FEP CAMPANIA 2007/2013 – BANDO DI ATTUAZIONE DELLA MISURA 4.1 – “SVILUPPO SOSTENIBILE DELLE ZONE DI PESCA” AZIONI RIVOLTE ALLA FRUIZIONE INTEGRATA DELLA FASCIA COSTIERA: AZIONI DI VALORIZZAZIONE DELL’AMBIENTE E DELLE RISORSE COSTIERE NATURALI, ARCHEOLOGICHE ED ARCHITETTONICHE.LAVORI DI VALORIZZAZIONE PERCORSO COLLINA SORONZANO LIQUIDAZIONE LAVORI A SALDO.

DETERMINE 2016

DETERMINA N. 34 DEL 20.01.2016 – LAVORI DI RIQUALIFICAZIONE, BONIFICA E MANUTENZIONE STRAORDINARIA DEL PLESSO “G.MARCONI” APPROVAZIONE E LIQUIDAZIONE 1° SAL.

DETERMINA N. 35 DEL 20.01.2016 – LIQUIDAZIONE LAVORO STRAORDINARIO DEL MESE DI DICEMBRE 2015 AL DIPENDENTE GIANLUIGI DE SIANO.

DETERMINA N. 44 DEL 20.01.2016 – LIQUIDAZIONE ANNUALITA' 2015/2016 – CONCESSIONE D'USO TEMPORANEO – LAVORI VIA NUOVA DEI CONTI.-

DETERMINA N. 49 DEL 25.01.16 – FORNITURA E INSTALLAZIONE PER ALIMENTAZIONE DI NUMERO 2 POMPE PRESSO LA SCUOLA GIOVANNI PAOLO II - LIQUIDAZIONE DITTA.

DETERMINA N. 82 DEL 01.2.16 – MIUR – EDILIZIA SCOLASTICA.INDAGINI DIAGNOSTICHE DEI SOLAI DEL PLESSO DEL II CIRCOLO DIDATTICO O.BUONOCORE E DELLA SCUOLA MEDIA SCOTTI. AFFIDAMENTO INCARICO E APPROVAZIONE DISCIPLINARE DI INCARICO.

DETERMINA N. 128 DEL 11.02.16 – LAVORI DI RIQUALIFICAZIONE , BONIFICA E MANUTENZIONE STRAORDINARIA DEL PLESSO MARCONI. APPROVAZIONE PERIZIA DI VARIANTE.

DETERMINA N. 166 DEL 19.02.16 – AUTORIZZAZIONE ALLO SCARICO SU SUOLO “IL MONASTERO” SITO SUL CASTELLO ARAGONESE.

DETERMINA N. 188 DEL 24.02.16 – LAVORI DI RIQUALIFICAZIONE , BONIFICA E MANUTENZIONESTRAORDINARIA DEL PLESSO MARCONI. LIQUIDAZIONE I ACCONTO D.L. E SUPPORTO AL RUP.

DETERMINA N. 189 DEL 24.02.16 – INSTALLAZIONI DI ELEMENTI DECORATIVI NATALIZI, LIQUIDAZIONE IMPRESA .

DETERMINA N. 191 DEL 24.02.16 – AUTORIZZAZIONE TEMPORANEA, PER L'INTERA DURATA DEI LAVORI ALLO SCARICO IN ACQUE SUPERFICIALI DI ACQUE DI AGGOTTAMENTO DALLA FALDA SITA NELL'AREA DI CANTIERE LA SIENA

DETERMINA N. 192 DEL 25.02.16 – LIQUIDAZIONE ALLA DITTA C2 SRL. PER L'ACQUISTO DI 10 PERSONAL COMPUTER PER L'AREA TECNICA MEDIANTE IL PORTALE DI MEPA.

DETERMINA N. 267 DEL 03.03.16 – POR CAMPANIA FESR 2007/2013 – MISURE DI ACCELERAZIONE DELLA SPESA.”LAVORI DI RIQUALIFICAZIONE URBANA, INTEGRAZIONE E RIFUNZIONALIZZAZIONE DELLE RETI FOGNARIE DI COLLETTAMENTO IN DIVERSI AMBITI DEL TERRITORIO COMUNALE” LOTTO D - APPROVAZIONE E LIQUIDAZIONE 4° SAL.-

DETERMINA N. 268 DEL 03.03.16 – SERVIZIO DI ADDOBBI LUMINOSI PER LE FESTIVITA' NATALIZIE – ANNO 2015 – LIQUIDAZIONE DITTA CRISCUOLO SRL.

DETERMINA N. 283 DEL 7.3.16 – POR CAMPANIA – MISURE DI ACCELERAZIONE DELLA SPESA “LAVORI DI RIQUALIFICAZIONE URBANA INTEGRAZIONE E RIFUNZIONALIZZAZIONE DELLE RETI FOGNARIE DI COLLETTAMENTO IN DIVERSI AMBITI DEL TERRITORIO COMUNALE” LOTTO B – 2° RIMBORSO ONERI DI DISCARICA DEI MATERIALI DI RISULTA.

DETERMINA N. 284 DEL 7.3.16 – RIQUALIFICAZIONE URBANA ED AMBIENTALE DELLE ZONE DI S.ANTUONO,S. MICHELE ED AREE CIRCOSTANTI. APPROVAZIONE CERTIFICATO DI REGOLARE ESECUZIONE. LIQUIDAZIONE CONTO FINALE.

DETERMINA N. 289 DEL 7.3.16 – GARA PER L’AFFIDAMENTO DEI LAVORI “POR CAMPANIA FESR 2007/2013 – INTERVENTO DI “RIQUALIFICAZIONE URBANA DI PIAZZA DEGLI EROI ED AREE LIMITROFE” REVOCA AGGIUDICAZIONE PROVVISORIA DI CUI ALLA DETERMINA N. 2104/2015.

DETERMINA N. 335 DEL 14.03.2016 – APPROVAZIONE AVVISO PUBBLICO PER RICERCA PARTNER DI PROGETTO PER PARTECIPARE AL PRIMO BANDO DELL’INIZIATIVA URBAN INNOVATIVE ACTIONS.-

DETERMINA N. 364 DEL 15.03.16 – POR CAMPANIA FESR 2007/2013 – MISURE DI ACCELERAZIONE DELLA SPESA.” LAVORI DI RIQUALIFICAZIONE URBANA, INTEGRAZIONE E RIFUNZIONALIZZAZIONE DELLE RETI FOGNARIE DI COLLETTAMENTO IN DIVERSI AMBITI DEL TERRITORIO COMUNALE” LOTTO C – APPROVAZIONE PERIZIA DI VARIANTE N.1/C

DETERMINA N. 413 DEL 23.3.16 - POR CAMPANIA FESR 2007/2013 – MISURE DI ACCELERAZIONE DELLA SPESA.” LAVORI DI RIQUALIFICAZIONE URBANA, INTEGRAZIONE E RIFUNZIONALIZZAZIONE DELLE RETI FOGNARIE DI COLLETTAMENTO IN DIVERSI AMBITI DEL TERRITORIO COMUNALE” LOTTO D - - APPROVAZIONE PERIZIA DI VARIANTE N.2/D.-

DETERMINA N. 421 DEL 24.03.16 – SERVIZI DI ACQUISTO ED INSTALLAZIONE DI ADDOBBI LUMINOSI PER LE FESTIVITA NATALIZIE PER LA REALIZZAZIONE DEL “ IL MONDO SOTTOMARINO “IN LOCALITA’ ISCHIA PONTE” – SOCIETA’ ISCHIA RISORSA MARE SRL. – LIQUIDAZIONE SALDO

DETERMINA N. 435 DEL 24.3.16 – APPROVAZIONE PROGETTO DEI LAVORI DI RISTRUTTURAZIONE DI UNA PORZIONE DI FABBRICATO AL PIANO SEMINTERRATO DEL CENTRO POLIFUNZIONALE, AVANZATO DALL’ASSOCIAZIONE ISCHIA JUDO DA ADIBIRE A PALESTRA PER ATTIVITA’ SPORTIVE.

DETERMINA N. 443 DEL 29.3.16 – OPERE COMPLEMENTARI RIQUALIFICAZIONE URBANA ED AMBIENTALE DELLE ZONE DI S.ANTUONO, S.MICHELE ED AREE CIRCOSTANTI.APPROVAZIONE CERTIFICATO DI REGOLARE ESECUZIONE. LIQUIDAZIONE CONTO FINALE. ALLA DITTA ICOGE.

DETERMINA N. 444 DEL 29.3.16 – PRESA D'ATTO DELL'ORDINANZA DI ASSEGNAZIONE DEL 24.02.16 RESA DAL G.E. DOTT.SSA PAOLA MARIANI NELLA PROCEDURA ESECUTIVA N.R.G. 531/2015 PROMOSSA DA MARTARELLO SRL. CONTRO IL DEBITORE PIROTECNICA S.CHLARA SRL. ED IL TERZO PIGNORATO COMUNE DI ISCHIA – PROVVEDIMENTI CONSEGUENZIALI.

DETERMINA N. 460 DEL 30.3.16 – AVVISO PUBBLICO PER LA RICERCA PARTNER DI PROGETTO PER PARTECIPARE AL PRIMO BANDO DELL'INIZIATIVA URBAN INNOVATIVE ACTIONS. NOMINA COMMISSIONE DI VALUTAZIONE ISTANZE.

DETERMINA N. 461 DEL 30.3.16 – MISURE DI ACCELERAZIONE DELLA SPESA. "LAVORI DI RIQUALIFICAZIONE URBANA, INTEGRAZIONE E RIFUNZIONALIZZAZIONE DELLE RETI FOGNARIE DI COLLETTAMENTO IN DIVERSI AMBITI DEL TERRITORIO COMUNALE" LOTTO B – APPROVAZIONE E LIQUIDAZIONE 2° SAL.

DETERMINA N. 547 DEL 14.04.16 – RIQUALIFICAZIONE URBANA ED AMBIENTALE DELLE ZONE DI SANTUONO, S.MICHELE ED AREE CIRCOSTANTI. LIQUIDAZIONE A SALDO COMPETENZE TECNICHE ING. ROSARIO CARUSO.

DETERMINA N. 548 DEL 14.04.2016 – POR CAMPANIA FESR 2007/2013 – MISURE DI ACCELERAZIONE DELLA SPESA. LAVORI DI RIQUALIFICAZIONE URBANA, INTEGRAZIONE E RIFUNZIONALIZZAZIONE DELLE RETI FOGNARIE DI COLLETTAMENTO IN DIVERSI AMBITI DEL TERRITORIO COMUNALE" LOTTO E – APPROVAZIONE PERIZIA DI VARIANTE N. 2/E.-

DETERMINA N. 551 DEL 14.04.16 – PAGAMENTO AD EQUITALIA ONERI SPETTANTI PER OMESSO PAGAMENTO SPESE REGISTRAZIONE DI SENTENZA EMESSA DAL TRIBUNALE DI NAPOLI SEZ.DISTACCATA ISCHIA ANNO 2012

DETERMINA N. 552 DEL 14.4.16 – LAVORI DI RIQUALIFICAZIONE URBANA, INTEGRAZIONE E FUNZIONALIZZAZIONE DELLE RETI FOGNARIE DI COLLETTAMENTO IN DIVERSI AMBITI DEL TERRITORIO COMUNALE – LOTTO A,B, C ,D, E. ESTENSIONE DELL'ATTIVITA' DI RENDICONTAZIONE A COMPLETAMENTO DELL'INCARICO DI SUPPORTO AL RUP.-

DETERMINA N. 561 DEL 14.04.16 – LAVORI PER LA REALIZZAZIONE DI UN ASILO NIDO COMUNALE "BIMBI SERENI" IN VIA MORGIONI. APPROVAZIONE E LIQUIDAZIONE SAL N. 3 ALL'ATI PROGRESS IMPIANTI GROUP SRL – EDIL.COM. SRL.-

DETERMINA N. 615 DEL 21.04.16 – POR CAMPANIA FESR 2007/2013 – MISURE DI ACCELERAZIONE DELLA SPESA."LAVORI DI RIQUALIFICAZIONE URBANA, INTEGRAZIONE E RIFUNZIONALIZZAZIONE DELLE RETI FOGNARIE DI COLLETTAMENTO IN DIVERSI AMBITI DEL TERRITORIO COMUNALE" LOTTO B – APPROVAZIONE PERIZIA DI VARIANTE N. 1/B.-

DETERMINA N. 617 DEL 21.04.16 - POR CAMPANIA FESR 2007/2013 – MISURE DI ACCELERAZIONE DELLA SPESA."LAVORI DI RIQUALIFICAZIONE URBANA, INTEGRAZIONE E RIFUNZIONALIZZAZIONE DELLE RETI FOGNARIE DI COLLETTAMENTO IN DIVERSI AMBITI DEL TERRITORIO COMUNALE" LOTTO D

- APPROVAZIONE PROGETTO OPERE COMPLEMENTARI. AFFIDAMENTO DELLE OPERE ALLA DITTA LAREFIN AI SENSI DELL'ART. 57 COMMA 5.-

DETERMINA N. 618 DEL 21.04.16 – CONCESSIONE IN USO DI LOCALI PRESSO IL COMPLESSO IMMOBILIARE DENOMINATO POLIFUNZIONALE.

DETERMINA N. 687 DEL 2.5.16 – SVINCOLO CAUZIONE DEFINITIVA PRESTATATA DALLA DITTA VUOSO CELESTINO A GARANZIA DEL CONTRATTO REP. N. 5658 DEL 2.11.2011 PER I LAVORI DI MANUTENZIONE STRAORDINARIA ALLA TORRE MOLINO (EX CARCERE).

DETERMINA N. 688 DEL 2.5.16 – POR CAMPANIA FESR 2007/2013 – MISURE DI ACCELERAZIONE DELLA SPESA."LAVORI DI RIQUALIFICAZIONE URBANA, INTEGRAZIONE E RIFUNZIONALIZZAZIONE DELLE RETI FOGNARIE DI COLLETTAMENTO IN DIVERSI AMBITI DEL TERRITORIO COMUNALE" LOTTO E - APPROVAZIONE E LIQUIDAZIONE 4° SAL.-

DETERMINA N. 691 DEL 2.5.16 - POR CAMPANIA FESR 2007/2013 – MISURE DI ACCELERAZIONE DELLA SPESA."LAVORI DI RIQUALIFICAZIONE URBANA, INTEGRAZIONE E RIFUNZIONALIZZAZIONE DELLE RETI FOGNARIE DI COLLETTAMENTO IN DIVERSI AMBITI DEL TERRITORIO COMUNALE" LOTTO A- APPROVAZIONE E LIQUIDAZIONE 3° SAL.-

DETERMINA N. 693 DEL 2.5.16 - POR CAMPANIA FESR 2007/2013 – MISURE DI ACCELERAZIONE DELLA SPESA."LAVORI DI RIQUALIFICAZIONE URBANA, INTEGRAZIONE E RIFUNZIONALIZZAZIONE DELLE RETI FOGNARIE DI COLLETTAMENTO IN DIVERSI AMBITI DEL TERRITORIO COMUNALE" LOTTO C- APPROVAZIONE E LIQUIDAZIONE 4° SAL.-

DETERMINA N. 701 DEL 4.5.16 – REFERENDUM 17 APRILE 2016. LIQUIDAZIONE PRESTAZIONI LAVORO STRAORDINARIO DEI COMPONENTI DEL GRUPPO D).-

DETERMINA N. 731 DEL 6.5.16 – LAVORI DI RIQUALIFICAZIONE, BONIFICA E MANUTENZIONE STRAORDINARIA DEL PLESSO G. MARCONI. APPROVAZIONE E LIQUIDAZIONE 2° SAL.-

DETERMINA N. 746 DEL 6.5.16 - POR CAMPANIA FESR 2007/2013 – MISURE DI ACCELERAZIONE DELLA SPESA."LAVORI DI RIQUALIFICAZIONE URBANA, INTEGRAZIONE E RIFUNZIONALIZZAZIONE DELLE RETI FOGNARIE DI COLLETTAMENTO IN DIVERSI AMBITI DEL TERRITORIO COMUNALE" LOTTO D- APPROVAZIONE E LIQUIDAZIONE 5 ° SAL.-

DETERMINA N. 759 DEL 10.05.16 – RIMBORSO PAGAMENTO TASSA DI REGISTRAZIONE DECRETO INGIUNTIVO TRIBUNALE DI NAPOLI – SEZIONE DISTACCATA DI ISCHIA N. 177/12 AL SIG. ANTONIO SALVETTI.-

DETERMINA N. 768 DEL 12.05.16 – LAVORI DI RIQUALIFICAZIONE, BONIFICA E MANUTENZIONE STRAORDINARIA DEL PLESSO "G. MARCONI" LIQUIDAZIONE II ACCONTO D.L. E SUPPORTO AL RUP.-

DETERMINA N. 769 DEL 12.05.16 - POR CAMPANIA FESR 2007/2013 – MISURE DI ACCELERAZIONE DELLA SPESA.”LAVORI DI RIQUALIFICAZIONE URBANA, INTEGRAZIONE E RIFUNZIONALIZZAZIONE DELLE RETI FOGNARIE DI COLLETTAMENTO IN DIVERSI AMBITI DEL TERRITORIO COMUNALE”- LOTTO A,B,AC,D,E LIQUIDAZIONE IV ACCONTO SUPPORTO AL RUP.-

DETERMINA N. 820 DEL 20.5.16 – SVINCOLO CAUZIONE DEFINITIVA PRESTATATA DALLA DITTA VUOSO CELESTINO A GARANZIA DEL CONTRATTO REP.N.5659 DEL 2.11.11 PER I LAVORI DI RIQUALIFICAZIONE DELLA PALESTRA DELLA SCUOLA MEDIA G.SCOTTI, IN VIA MICH. MAZZELLA – 1° STRALCIO FUNZIONALE.

DETERMINA N. 821 SEL 20.05.2016 – SVINCOLO CAUZIONE DEFINITIVA PRESTATATA DALLA DITTA VUOSO CELESTINO A GARANZIA DEL CONTRATTO REP. N. 5769 DEL 18.12.2014 PER I LAVORI DI ADEGUAMENTO FUNZIONALE DEGLI SPOGLIATOI E SALA LAVORO GIORNALISTI DEL CAMPO SPORTIVO VINCENZO MAZZELLA.

DETERMINA N. 848 DEL 25.05.2016 – LIQUIDAZIONE FATTURA N. 3/E ALLA DITTA COMPUTER SERVICE DI FRANCESCO CUOMO PER ASSISTENZA AI SERVIZI INFORMATICI DELL'ENTE . MESI DI GENNAIO – FEBBRAIO – MARZO E APRILE 2016.-

DETERMINA N. 850 DEL 25.05.2016 – LIQUIDAZIONE SOMME ALLA DITTA MAZZELLA NCOLANTONIO IN ESECUZIONE DEL DECRETO INGIUNTIVO N. 56 DEL 06.2015.

DETERMINA N. 986 DEL 15.06.2016 – LIQUIDAZIONE LAVORO STRAORDINARIO NELL'ANNO 2016 AL DIPENDENTE GEOM. LUIGI DE SIANO.

DETERMINA N. 998 DEL 17.06.2016 – LAVORI DI RIQUALIFICAZIONE URBANA, INTEGRAZIONE E FUNZIONALIZZAZIONE DELLE RETI FOGNARIE DI COLLETTAMENTO IN DIVERSI AMBITI DEL TERRITORIO COMUNALE LOTTO A,B,C,D,E. ESTENSIONE DELL'ATTIVITA' DI RENDICONDAZIONE A COMPLETAMENTO DELL'INCARICO DI SUPPORTO A RUP. LIQUIDAZIONE I ACCONTO.

DETERMINA N. 1007 DEL 20.06.16 - POR CAMPANIA FESR 2007/2013 – MISURE DI ACCELERAZIONE DELLA SPESA.”LAVORI DI RIQUALIFICAZIONE URBANA, INTEGRAZIONE E RIFUNZIONALIZZAZIONE DELLE RETI FOGNARIE DI COLLETTAMENTO IN DIVERSI AMBITI DEL TERRITORIO COMUNALE”- LIQUIDAZIONE ACCONTO INCENTIVO U.T.C. – RUP .-

DETERMINA N. 1030 DEL 23.06.16 - POR CAMPANIA FESR 2007/2013 – MISURE DI ACCELERAZIONE DELLA SPESA.”LAVORI DI RIQUALIFICAZIONE URBANA, INTEGRAZIONE E RIFUNZIONALIZZAZIONE DELLE RETI FOGNARIE DI COLLETTAMENTO IN DIVERSI AMBITI DEL TERRITORIO COMUNALE”- LOTTO D – APPROVAZIONE E LIQUIDAZIONE 6° SAL.

DETERMINA N. 1031 DEL 23.06.2016 - POR CAMPANIA FESR 2007/2013 – MISURE DI ACCELERAZIONE DELLA SPESA.”LAVORI DI RIQUALIFICAZIONE URBANA, INTEGRAZIONE E RIFUNZIONALIZZAZIONE DELLE RETI FOGNARIE DI COLLETTAMENTO IN DIVERSI AMBITI DEL TERRITORIO COMUNALE”- LOTTO A

APPROVAZIONE PERIZIA DI VARIANTE N. 2/A.-

DETERMINA N. 1070 DEL 27.06.2016 - POR CAMPANIA FESR 2007/2013 – MISURE DI ACCELERAZIONE DELLA SPESA.”LAVORI DI RIQUALIFICAZIONE URBANA, INTEGRAZIONE E RIFUNZIONALIZZAZIONE DELLE RETI FOGNARIE DI COLLETTAMENTO IN DIVERSI AMBITI DEL TERRITORIO COMUNALE”- LOTTO A APPROVAZIONE E LIQUIDAZIONE 4°SAL.-

DETERMINA N. 1093 DEL 01.07.2016 – POC CAMPANIA 2014-2020 – LINEA STRATEGICA 2,4 – EVENTI DEL PROGETTO “DESTINAZIONE AENARIA , FESTA A MARE AGLI DI SANT’ANNA 2016. AFFIDAMENTO INCARICO DI DIRETTORE ARTISTICO, APPROVAZIONE DEI BANDI PER CONCESSIONE DI CONTRIBUTI PER LA COSTRUZIONE DELLE BARCHE, PER L’ASSEGNAZIONE DELLA DIRETTA TELEVISIVA DELL’EVENTO E PER LA RICERCA DI SPONSORIZZAZIONI – DETERMINA A CONTRARRE.

DETERMINA N. 1123 DEL 06.07.2016 – UTILIZZO TEMPORANEO DI AREE UBICATE NEL COMUNE DI ISCHIA QUALI AREE DI SOSTA – NOMINA COMMISSIONE DI GARA.

DETERMINA N. 1127 DEL 07.07.2016 -- POR CAMPANIA FESR 2007/2013 – MISURE DI ACCELERAZIONE DELLA SPESA.”LAVORI DI RIQUALIFICAZIONE URBANA, INTEGRAZIONE E RIFUNZIONALIZZAZIONE DELLE RETI FOGNARIE DI COLLETTAMENTO IN DIVERSI AMBITI DEL TERRITORIO COMUNALE”- LOTTO B – APPROVAZIONE E LIQUIDAZIONE 3° SAL.-

DETERMINA N. 1127 DEL 08.07.2016 – POC CAMPANIA 2014-2020 – LINEA STRATEGICA 2.4 – EVENTI DEL PROGETTO “DESTINAZIONE AENARIA “ FESTA MARE DEGLI SCOGLI DI SANT’ANNA 2016. AFFIDAMENTO DELLA FORNITURA DEI FUSTI.

DETERMINA N. 1151 DEL 11.07.2016 – MITIGAZIONE RISCHIO IDROGEOLOGICO MEDIANTE REALIZZAZIONE DI MURO DI SOSTEGNO IN C.A. , TIRANTI DI ANCORAGGIO, INTERVENTI DI DISGAGGIO E RETE PARAMASSI SUL COSTONE, TRINCEA DRENANTE E CUNETTA IN PIETRAMME PER LA RACCOLTA DELLE ACQUE SUPERFICIALI – LOCALITA’ PIANO LIGUORI – AFFIDAMENTO UNIVERSITA’ SAPIENZA DI ROMA.-

DETERMINA N. 1152 DEL 11.07.2016 - MITIGAZIONE RISCHIO IDROGEOLOGICO MEDIANTE REALIZZAZIONE DI MURO DI SOSTEGNO IN C.A. , TIRANTI DI ANCORAGGIO, INTERVENTI DI DISGAGGIO E RETE PARAMASSI SUL COSTONE, TRINCEA DRENANTE E CUNETTA IN PIETRAMME PER LA RACCOLTA DELLE ACQUE SUPERFICIALI – LOCALITA’ VIA QUERCIA – LIQUIDAZIONE COMPETENZE TECNICHE RELATIVE AL PROGETTO PRELIMINARE.

DETERMINA N. 1153 DEL 11.07.2016 – MITIGAZIONE RISCHIO IDROGEOLOGICO MEDIANTE REALIZZAZIONE DI MURO DI SOSTEGNO IN C.A. , TIRANTI DI ANCORAGGIO, INTERVENTI DI DISGAGGIO E RETE PARAMASSI SUL COSTONE, TRINCEA DRENANTE E CUNETTA IN PIETRAMME PER LA RACCOLTA DELLE ACQUE SUPERFICIALI – LOCALITA’ VIA QUERCIA – LIQUIDAZIONE COMPETENZE TECNICHE RELATIVE AL PROGETTO PRELIMINARE.

DETERMINA N. 1156 DEL 12.07.2016 – REVOCA AFFIDAMENTO DELL'INCARICO DI DIREZIONE DEI LAVORI E COORDINAMENTO DELLA SICUREZZA DEI LAVORI MISURE PER L'ACCELERAZIONE DELLA SPESA DEI FONDI STRUTTURALI – DI RIQUALIFICAZIONE URBANA – INTEGRAZIONE E RIFUNZIONALIZZAZIONE DELLE RETI FOGNARIE DI COLLETTAMENTO IN DIVERSI AMBITI DEL TERRITORIO COMUNALE.

DETERMINA N. 1160 DEL 12.07.2016 – POC CAMPANIA 2014-2020 – LINEA STRATEGICA 2.4 – EVENTI DEL PROGETTO “DESTINAZIONE AENARIA” FESTA A MARE AGLI SCOGLI DI SANT’ANNA 2016 – FESTA DEL PORTO 2016 . INDIZIONE DELLA GARA PER AFFIDAMENTO DEI FUOCHI PIROMUSICALI. DETERMINA A CONTRARRE.

DETERMINA N. 1163 DEL 13.07.2016 - POR CAMPANIA FESR 2007/2013 – MISURE DI ACCELERAZIONE DELLA SPESA.”LAVORI DI RIQUALIFICAZIONE URBANA, INTEGRAZIONE E RIFUNZIONALIZZAZIONE DELLE RETI FOGNARIE DI COLLETTAMENTO IN DIVERSI AMBITI DEL TERRITORIO COMUNALE”- LIQUIDAZIONE ACCONTO INCENTIVO U.T.C.

DETERMINA N. 1164 DEL 13.7.2016 – COMMISSIONE COMUNALE PER L'ESPLETAMENTO DELLE ATTIVITA' DI AUTORIZZAZIONE E DI DEPOSITO DEI PROGETTI, AI FINI DELLA PREVENZIONE DEL RISCHIO SISMICO” – IMPEGNO DI SPESA ANNO 2016.

DETERMINA N. 1171 DEL 14.07.2016 – INIZIATIVA ADOTTA UN'AIUOLA. APPROVAZIONE ATTI E AVVISO PUBBLICO.

DETERMINA N. 1196 DEL 18.07.2016 – INTERVENTO SOSTITUTIVO DELLA STAZIONE APPALTANTE DITTA PIROTECNICA SANTA CHIARA SRL. – PROVVEDIMENTI CONSEGUENZIALI.

DETERMINA N. 1207 DEL 19.07.2016 – POC CAMPANIA 2014-2020 – LINEA STRATEGICA 2.4 – EVENTI DEL PROGETTO “DESTINAZIONE AENARIA” – FESTA A MARE AGLI SCOGLI DI SANT’ANNA” 2016 – FESTA DEL PORTO 2016 ED ISCHIA ICE AND LIGHT. INDIZIONE DELLA GARA PER AFFIDAMENTO DEL SERVICE AUDIO – VIDEO E TORRI LAYER – DETERMINA A CONTRARRE.

DETERMINA N.1217 DEL 20.7.2016 – POC CAMPANIA 2014-2020 – LINEA STRATEGICA 2.4 – EVENTI DEL PROGETTO – DESTINAZIONE AENARIA – FESTA A MARE AGLI SCOGLI DI SANT’ANNA 2016.PRESA D'ATTO DELLE ISTANZE PERVENUTE PER LA COSTRUZIONE DELLE BARCHE. EROGAZIONE ACCONTO.

DETERMINA N. 1224 DEL 22.07.2016 – POC CAMPANIA 2014- 2020 – LINEA STRATEGICA 2,4 – EVENTI DEL PROGETTO “DESTINAZIONE AENARIA” FESTA A MARE AGLI SCOGLI DI SANT’ANNA “ 2016 – FESTA DEL PORTO 2016 ED ISCHIA “ICE AND LIGHT” AFFIDAMENTO DEL SERVICE AUDIO – LUCI – VIDEO E TORRI LAYER. AGGIUDICAZIONE.

DETERMINA N. 1225 DEL 22.07.2016 – POC CAMPANIA 2014-2020 – LINEA STRATEGICA 2,4 – EVENTI DEL PROGETTO “DESTINAZIONE AENARIA “FESTA A MARE AGLI SCOGLI DI SANT’ANNA 2016 – 26.07.2016 E FESTA DEL PORTO 2016 – 17.09.2016. AFFIDAMENTO DEI FUOCHI PIROTECNICI. AGGIUDICAZIONE.

DETERMINA N. 1226 DEL 22.07.2016 – POC CAMPANIA 2014 -2020 – LINEA STRATEGICA 2.4 – EVENTI DEL PROGETTO DESTINAZIONE AENARIA “FESTA A MARE AGLI SCOGLI DI SANT’ANNA 2016. AFFIDAMENTO INCARICO AGLI ARTISTI.

DETERMINA N. 1230 DEL 25.07.2016 - POC CAMPANIA 2014 -2020 – LINEA STRATEGICA 2.4 – EVENTI DEL PROGETTO DESTINAZIONE AENARIA “FESTA A MARE AGLI SCOGLI DI SANT’ANNA 2016. AFFIDAMENTO DELLA FORNITURA DEI PREMI, DEL LOGO DELL’EVENTO E DEGLI ALLESTIMENTI SCENOGRAFICI ED INSTALLAZIONI ARTISTICHE.

DETERMINA N. 1242 DEL 25.07.2016 - POC CAMPANIA 2014 -2020 – LINEA STRATEGICA 2.4 – EVENTI DEL PROGETTO DESTINAZIONE AENARIA “FESTA A MARE AGLI SCOGLI DI SANT’ANNA 2016. AFFIDAMENTO DEL SERVIZIO DI TRAINO DELLE BARCHE ED ASSISTENZA A MARE.

DETERMINA N. 1247 DEL 26.07.2016 - POC CAMPANIA 2014 -2020 – LINEA STRATEGICA 2.4 – EVENTI DEL PROGETTO DESTINAZIONE AENARIA “FESTA A MARE AGLI SCOGLI DI SANT’ANNA 2016. FESTA DEL PORTO – SERVICE AUDIO – LUCI – VIDEO E TORRI LAYER. DETERMINA LIQUIDAZIONE PRIMO ACCONTO.

DETERMINA N. 1257 DEL 27.7.2016 – AFFIDAMENTO COLLAUDO DEI LAVORI ING. ARNALDO SUROLI – ASSE N.3 – ENERGIA OBIETTIVO OPERATIVO 3.1 – OFFERTA ENERGETICA DA FONTE RINNOVABILE – OBIETTIVO 3.3 - CONTENIMENTO ED EFFICIENZA DELLA DOMANDA “PROGRAMMA ENERGIA EFFICIENTE – PIANO PER PROMUOVERE E SOSTENERE L’EFFICIENZA ENERGETICA DELLA REGIONE CAMPANIA. PISCINA COMUNALE F. FERRANDINO. PALAZZETTO DELLO SPORT F. TAGLIALATELA.

DETERMINA N. 1258 DEL 27.7.2016 – ADEGUAMENTO E MESSA IN SICUREZZA DELLA SCUOLA ELEMENTARE A. MONTEMURRI IN LOCALITA’ SANT’ ANTUONO. AFFIDAMENTO DEL SERVIZIO DI PROGETTISTA, COORDINATORE IN FASE DI PROGETTAZIONE, DIRETTORE DEI LAVORI, COORDINATORE IN FASE DI ESECUZIONE E VERIFICATORE DELL’IMPIANTO ANTINCENDIO CON PREDISPOSIZIONE DI TUTTI GLI ATTI TECNICI ONDE CONSEGUIRE IL COLLAUDO.

DETERMINA N. 1317 DEL 17.08.2016 – LAVORI ADEGUAMENTO FUNZIONALE DEL PLESSO SCOLASTICO ONOFRIO BUONOCORE – PADIGLIONE II. DETERMINA A CONTRARRE AI SENSI DELL’ART. 36 COMMA 2 LETT.A) DEL D.LGS. 50/2016.IMPEGNO SPESA. APPROVAZIONE LETTERA.-

DETERMINA N. 1318 DEL 17.08.2016 – ADEGUAMENTO FUNZIONALE DEL PLESSO SCOLASTICO GIOVANNI PAOLO II – LOCALITA’ FONDO BOSSO. DETERMINA A CONTRARRE AI SENSI DELL’ART.36 COMMA 2 LETT.A) DEL D.LGS. 50/2016. IMPEGNO DI SPESA. APPROVAZIONE LETTERA.

DETERMINA N. 1327 DEL 18.08.2016 - POC CAMPANIA 2014-2020 – LINEA STRATEGICA 2.4 – EVENTI DEL PROGETTO “DESTINAZIONE AENARIA”, FESTA A MARE AGLI SCOGLI DI SANT’ANNA 2016” FESTA DEL PORTO 2016 ED ISCHIA “ICE AND LIGHT”

- SERVICE AUDIO - LUCI - VIDEO E TORRI LAYER. - DETERMINA LIQUIDAZIONE SECONDO ACCONTO.

DETERMINA N. 1328 DEL 18.08.2016 - POC CAMPANIA 2014-2020 - LINEA STRATEGICA 2.4 - EVENTI DEL PROGETTO "DESTINAZIONE AENARIA", FESTA A MARE AGLI SCOGLI DI SANT'ANNA 2016" FESTA DEL PORTO 2016 ED ISCHIA "ICE AND LIGHT" - SERVICE AUDIO - LUCI - VIDEO E TORRI LAYER. DETERMINA LIQUIDAZIONE TERZO ACCONTO.

DETERMINA N. 1364 DEL 24.08.2016 - ADEGUAMENTO FUNZIONALE DEL PLESSO SCOLASTICO GIOVANNI PAOLO II - LOCALITA' FONDO BOSSO. APPROVAZIONE VERBALE DI GARA. AGGIUDICAZIONE LAVORI.

DETERMINA N. 1367 DEL 24.08.2016 - POC CAMPANIA 2014-2020 - LINEA STRATEGICA 2.4 - EVENTI DEL PROGETTO "DESTINAZIONE AENARIA", FESTA A MARE AGLI SCOGLI DI SANT'ANNA 2016". SERVIZIO DI PROGETTAZIONE DELLA STRATEGIA DI COMUNICAZIONE E PROMOZIONE DETERMINA DI LIQUIDAZIONE.

DETERMINA N. 1368 DEL 24.08.2016 - POC CAMPANIA 2014-2020 - LINEA STRATEGICA 2.4 - EVENTI DEL PROGETTO "DESTINAZIONE AENARIA", FESTA A MARE AGLI SCOGLI DI SANT'ANNA 2016". - 26.07.2016 E "FESTA DEL porto" 2016 - 17.09.2016.SERVIZIO DEI FUOCHI PIROTECNICI. LIQUIDAZIONE PRIMO ACCONTO.

DETERMINA N. 1371 DEL 24.08.2016 - POC CAMPANIA 2014-2020 - LINEA STRATEGICA 2.4 - EVENTI DEL PROGETTO "DESTINAZIONE AENARIA", FESTA A MARE AGLI SCOGLI DI SANT'ANNA 2016". LIQUIDAZIONE DELL'ARTISTA SALVATORE VASSALLO.

DETERMINA N. 1372 DEL 24.08.2016 - POC CAMPANIA 2014-2020 - LINEA STRATEGICA 2.4 - EVENTI DEL PROGETTO "DESTINAZIONE AENARIA", FESTA A MARE AGLI SCOGLI DI SANT'ANNA 2016".FORNITURA DEI PREMI, DEL LOGO DELL'EVENTO E DEGLI ALLESTIMENTI SCENOGRAFICI ED INSTALLAZIONI ARTISTICHE. PRIMA LIQUIDAZIONE.

DETERMINA N. 1374 DEL 24.08.2016 - LAVORI DI RIQUALIFICAZIONE, BONIFICA E MANUTENZIONE STRAORDINARIA DEL PLESSO "G. MARCONI" APPROVAZIONE E LIQUIDAZIONE 3° SAL

DETERMINA N. 1377 DEL 24.08.2016 - POR CAMPANIA FESR 2007/2013 - MISURE DI ACCELERAZIONE DELLA SPESA "LAVORI DI RIQUALIFICAZIONE URBANA, INTEGRAZIONE E RIFUNZIONALIZZAZIONE DELLE RETI FOGNARIE DI COLLETTAMENTO IN DIVERSI AMBITI DEL TERRITORIO COMUNALE - LOTTO E - SECONDO RIMBORSO ONERI DI DISCARICA DEI MATERIALI DI RISULTA.

DETERMINA N. 1378 DEL 24.08.2016 - POC CAMPANIA 2014-2020 - LINEA STRATEGICA 2.4 - EVENTI DEL PROGETTO "DESTINAZIONE AENARIA" FESTA A MARE AGLI SCOGLI DI SANT'ANNA 2016" INCARICO DI DIRETTORE ARTISTICO. LIQUIDAZIONE COMPETENZE SANT'ANNA.

DETERMINA N. 1380 DEL 24.08.2016 - POC CAMPANIA 2014-2020 - LINEA STRATEGICA 2.4 - EVENTI DEL PROGETTO "DESTINAZIONE AENARIA" FESTA A MARE AGLI SCOGLI DI SANT'ANNA 2016. LIQUIDAZIONE SIAE.

DETERMINA N. 1381 DEL 24.08.2016 – POC CAMPANIA 2014-2020 – LINEA STRATEGICA 2.4 – EVENTI DEL PROGETTO “DESTINAZIONE AENARIA” FESTA A MARE AGLI SCOGLI DI SANT’ANNA 2016.” LIQUIDAZIONE DEL SALDO AGLI ARTISTI.

DETERMINA N. 1382 DEL 24.08.2016 – POC CAMPANIA 2014-2020 – LINEA STRATEGICA 2.4 – EVENTI DEL PROGETTO DESTINAZIONE AENARIA” FESTA A MARE AGLI SCOGLI DI SANT’ANNA” 2016 . LIQUIDAZIONE SALDO BARCHE.

DETERMINA N. 1383 DEL 24.08.2016 – POC CAMPANIA 2014-2020 – LINEA STRATEGICA 2.4 – EVENTI DEL PROGETTO “DESTINAZIONE AENARIA” FESTA A MARE AGLI SCOGLI DI SANT’ANNA 2016” SERVIZIO DI TRAINO DELLE BARCHE ED ASSISTENZA A MARE. LIQUIDAZIONE.

DETERMINA N. 1385 DEL 25.08.2016 – LAVORI DI RIQUALIFICAZIONE, BONIFICA E MANUTENZIONE STRAORDINARIA DEL PLESSO “G.MARCONI” LIQUIDAZIONE III ACCONTO D.L. E SUPPORTO AL RUP – LIQUIDAZIONE INCENTIVO UTC.

DETERMINA N. 1386 DEL 25.08.2016 – ALLESTIMENTI SCENOGRAFICI ED INSTALLAZIONE ARTISTICHE PER LA 83° EDIZIONE DELLA FESTA A MARE AGLI SCOGLI DI SANT’ANNA 2015.LIQUIDAZIONE.

DETERMINA N. 1387 DEL 25.08.2016 – POC CAMPANIA 2014-2020 – LINEA STRATEGICA 2.4 – EVENTI DEL PROGETTO “DESTINAZIONE AENARIA” FESTA A MARE AGLI SCOGLI DI SANT’ANNA 2016. LIQUIDAZIONE DEL PREMIO DELLA POLIZZA ASSICURATIVA.

DETERMINA N. 1435 DEL 29.08.2016 – APPROVAZIONE BANDO DI GARA PER LOCAZIONE DI SPAZI AD USO COMMERCIALE (DEPOSITO E/O ATTIVITA’ SPORTIVE) DEI LOCALI POSTI AL PIANO TERRENO DEL CENTRO POLIFUNZIONALE DEL COMUNE DI ISCHIA PER ANNI 6 (SEI)

DETERMINA N. 1436 DEL 29.08.2016 – LAVORI DI ADEGUAMENTO FUNZIONALE DEL PLESSO SCOLASTICO ONOFRIO BUONOCORE PADIGLIONE II – APPROVAZIONE VERBALE DI GARA. AGGIUDICAZIONE LAVORI.

DETERMINA N. 1449 DEL 05.09.2016 – COMMISSIONE COMUNALE PER L’ESPLETAMENTO DELLE ATTIVITA’ DI AUTORIZZAZIONE E DI DEPOSITO DEI PROGETTI, AI FINI DELLA PREVENZIONE DEL RISCHIO SISMICO. LIQUIDAZIONE COMPENSI.

DETERMINA N. 1450 DEL 06.09.2016 – REVOCA DELLA DETERMINA DIRIGENZIALE N. 1435 DEL 29.08.2016 E DEL BANDO DI GARA PER LOCAZIONE DI SPAZI AD USO COMMERCIALE (DEPOSITO E/O ATTIVITA’ SPORTVIVE) DEI LOCALI POSTI AL PIANO TERRENO DEL Centro polifunzionale del Comune di Ischia.

Determina n. 1460 del 12.09.2016 – APPROVAZIONE AVVISO PUBBLICO PER RICERCA PARTNER PER COSTITUZIONE SOGGETTO GIURIDICO FLAG ISOLE D’ISCHIA E PROCIDA.

DETERMINA N. 1470 DEL 13.09.2016 – POC CAMPANIA 2014-2020 – LINEA STRATEGICA 2.4 – EVENTI DEL PROGETTO “DESTINAZIONE AENARIA” INSTALLAZIONE LUMINARIE PER VARIE FESTIVITA’ – INDIZIONE PROCEDURA SUL MEPA – AFFIDAMENTO

DETERMINA N. 1482 DEL 15.09.2016 – POC CAMPANIA 2014-2020 – LINEA STRATEGICA 2.4 – EVENTI DEL PROGETTO “DESTINAZIONE AENARIA 2014-2020 – FESTA A MARE AGLI SCOGLI DI SANT’ANNA 2016. LIQUIDAZIONE DEL SECONDO SALDO AGLI ARTISTI.

DETERMINA N. 1488 DEL 16.09.2016 – LAVORI DI REALIZZAZIONE DI UN ASILO NIDO COMUNALE “BIMBI SERENI” IN VIA MORGIONI. APPROVAZIONE E LIQUIDAZIONE STATO FINALE E CERIFICATO DI REGOLARE ESECUZIONE ALL’ATI PROGRESS IMPIANTI GROUP SRL (CAPOGRUPPO) – EDIL.COM. SRL. E LIQUIDAZIONE COMPETENZE TECNICHE.

DETERMINA N. 1513 DEL 19.09.2016 – POC CAMPANIA 2014-2020 – LINEA STRATEGICA 2.4 – EVENTI DEL PROGETTO “DESTINAZIONE AENARIA” FESTA A MARE AGLI SCOGLI DI SANT’ANNA 2016.FORNITURA DEI PREMI, DEL LOGO DELL’EVENTO E DEGLI ALLESTIMENTI SCENOGRAFICI ED INSTALLAZIONI ARTISTICHE, SECONDA LIQUIDAZIONE.

DETERMINA N. 1540 DEL 22.09.16 – PROGRAMMA OPERATIVO FEAMP 2014/2020.APPROVAZIONE AVVISO PUBBLICO PER LA SELEZIONE DEI GRUPPI DI AZIONE LOCALE DI TIPO PARTECIPATIVO. AFFIDAMENTO SERVIZIO PERLA REDAZIONE DELLA STRATEGIA DI SVILUPPO LOCALE DI TIPO PARTECIPATIVO DEL COSTITUENDO FLAG.

DETERMINA N. 1608 DEL 29.09.2016 – INTERVENTI DI ADEGUAMENTO DEI PLESSI SCOLASTICI ALLA NORMATIVA VIGENTE IN MATERIA DI SICUREZZA – PALESTRA SCUOLA MEDIA “G.SCOTTI” – II LOTTO – 1° STRALCIO FUNZIONALE. PRESA D’ATTO RINUNCIA AI LAVORI DELLA DITTA AGGIUDICATARIA. AFFIDAMENTO LAVORI ALLA TERZA CLASSIFICATA IMPRESA UR IMPIANTI SERVIZI SAS. DI CAROTENUTO ANTONIETTA & C.-

DETERMINA N. 1625 DEL 30.09.2016 – AVVISO PUBBLICO PER LA RICERCA DI PARTNER PER PARTECIPARE ALLA COSTITUZIONE DEL FLAG ISOLE D’ISCHIA E PROCIDA. NOMINA COMMISSIONE DI VALUTAZIONE.

DETERMINA N. 1635 DEL 03.10.2016 – AVVISO PUBBLICO PER LA RICERCA DI PARTNER PER PARTECIPARE ALLA COSTITUZIONE DEL FLAG ISOLA D’ISCHIA E PROCIDA. APPROVAZIONE VERBALE DEL 3.10.2016 DI CUI ALL’AVVISO

DETERMINA N. 1721 DEL 13.10.2016 – INTERVENTI DI ADEGUAMENTO DEI PLESSI SCOLASTICI ALLA NORMATIVA VIGENTE IN MATERIA DI SICUREZZA – PALESTRA SCUOLA MEDIA “G.SCOTTI” II LOTTO – 1° STRALCIO FUNZIONALE. IMCARICO DI DIREZIONE DEI LAVORI.

DETERMINA N. 1731 DEL 14.10.2016 – MIUR – EDILIZIA SCOLASTICA, INDAGINE DIAGNOSTICHE DEI SOLAI DEL PLESSO DEL CIRCOLO DIDATTICO

O.BUONOCORE E DELLA SCUOLA MEDIA STATALE G.SCOTTI. LIQUIDAZIONE ING. GIUSEPPE MATTERA. APPROVAZIONE CERTIFICATO DI REGOLARE ESECUZIONE SERVIZIO.

DETERMINA N. 1735 DEL 17.10.2016 – POC CAMPANIA 2014-2020 – LINEA STRATEGICA 2.4 – EVENTI DEL PROGETTO “DESTINAZIONE AENARIA” – FESTA A MARE AGLI SCOGLI DI SANT’ANNA” 2016. TERZA LIQUIDAZIONE DEL SALDO AGLI ARTISTI.

DETERMINA N. 1745 DEL 19.10.2016 – LAVORI DI RISTRUTTURAZIONE EDILIZIA – OPERE EDILI ED IMPIANTISTICA. PISCINA COMUNALE F.FERRANDINO E PALAZZETTO DELLO SPORT F.TAGLIALATELA. APPROVAZIONE PERIZIA DI VARIANTE.

DETERMINA N. 1757 DEL 24.10.2016 – LIQUIDAZIONE FATTURA N. 35 DEL 22.7.2014 ALLA SOCIETA’ I.CO.GE. SRL. DECRETO INGIUNTIVO N. 272 DEL 29.12.2015 ED ATTO DI PRECETTO NOTIFICATO IN DATA 21.09.2016. CHIUSURA BONARIA DEL CONTENZIOSO ADEMPIMENTI.

DETERMINA N. 1766 DEL 25.10.2016 – INTERVENTI DI ADEGUAMENTO DEI PLESSI SCOLASTICI ALLA NORMATIVA VIGENTE IN MATERIA DI SICUREZZA – PALESTRA SCUOLA MEDIA SCOTTI – II LOTTO – 1° STRALCIO FUNZIONALE – LIQUIDAZIONE PARCELLA PROFESSIONALE A ING. MARIO IACONO PER ATTIVITA’ DI PROGETTAZIONE.

DETERMINA N. 1769 DEL 25.10.2016 - INTERVENTI DI ADEGUAMENTO DEI PLESSI SCOLASTICI ALLA NORMATIVA VIGENTE IN MATERIA DI SICUREZZA – PALESTRA SCUOLA MEDIA SCOTTI – II LOTTO – 1° STRALCIO FUNZIONALE – DETERMINA A CONTRARRE INCARICO DI DIREZIONE DEI LAVORI, COORDINATORE DELLA SICUREZZA IN FASE DI ESECUZIONE E APPROVAZIONE LETTERA DI INVITO.

DETERMINA N. 1799 DEL 2.11.2016 – POR CAMPANIA FESR 2007/2013 – MISURE DI ACCELERAZIONE DELLA SPESA.LAVORI DI RIQUALIFICAZIONE URBANA, INTEGRAZIONE E RIFUNZIONALIZZAZIONE DELLE RETI FOGNARIE DI COLLETTAMENTO IN DIVERSI AMBITI DEL TERRITORIO COMUNALE LOTTO A – APPROVAZIONE 5° E 6° SAL.-

DETERMINA N. 1800 DEL 2.11.2016 – PROGRAMMA OPERATIVO FEAMP 2014/2020. APPROVAZIONE AVVISO PUBBLICO PER LA SELEZIONE DEI GRUPPI DI AZIONE LOCALE NEL SETTORE DELLA PESCA (FLAG) E DELLE STRATEGIE DI SVILUPPO LOCALE DI TIPO PARTECIPATIVO (CLLD) LIQUIDAZIONE SERVIZIO PER LA REDAZIONE DELLA STRATEGIA DI SVILUPPO LOCALE DI TIPO PARTECIPATIVO DEL COSTITUENDO FLAG ISOLE DI ISCHIA E PROCIDA.

DETERMINA N. 1837 DEL 4.11.2016 – POC CAMPANIA 2014-2020 – LINEA STRATEGICA 2.4 – EVENTI DEL PROGETTO “DESTINAZIONE AENARIA” NATALE 2016. AFFIDAMENTO DELLA PROMOZIONE DEGLI EVENTI NATALIZI ATTRAVERSO SPAZI PUBBLICITARI NELLA CITTA’ DI NAPOLI.

DETERMINA N. 1842 DEL 7.11.2016 – POC CAMPANIA 2014-2020 – LINEA STRATEGICA 2.4 – EVENTI DEL PROGETTO “DESTINAZIONE AENARIA” INSTALLAZIONE LUMINARIE PER VARIE FESTIVITA’ INDIZIONE. PRIMA LIQUIDAZIONE.

DETERMINA N. 1851 DEL 7.11.2016 – INTERVENTI DI ADEGUAMENTO DEI PLESSI SCOLASTICI ALLA NORMATIVA VIGENTE IN MATERIA DI SICUREZZA – PALESTRA SCUOLA MEDIA G.SCOTTI – II LOTTO – 1ª STRALCIO FUNZIONALE. AFFIDAMENTO ING. NATALE ARCAMONE DI DIREZIONE DEI LAVORI, COORDINATORE DELLA SICUREZZA IN FASE DI ESECUZIONE.

DETERMINA N. 1866 DEL 10.11.2016 – POR CAMPANIA FESR 2007/2013 – MISURE DI ACCELERAZIONE DELLA SPESA. LAVORI RIQUALIFICAZIONE URBANA, INTEGRAZIONE E RIFUNZIONALIZZAZIONE DELLE RETI FOGNARIE DI COLLETTAMENTO IN DIVERSI AMBITI DEL TERRITORIO COMUNALE LOTTOE – APPROVAZIONE PERIZIA DI VARIANTE N. 3/E.-

DETERMINA N. 1870 DEL 10.11.2016 – POC CAMPANIA 2014- 2020 – LINE STRATEGICA 2.4 - EVENTI DEL PROGETTO “DESTINAZIONE AENARIA” FESTA DEL PORTO 2016. PRIMA LIQUIDAZIONE .

DETERMINA N. 1871 DEL 10.11.2016 – POC CAMPANIA 2014-2020 – LINEA STRATEGICA 2.4 – EVENTI DEL PROGETTO “DESTINAZIONE AENARIA” FESTA DEL PORTO 2016. SERVICE AUDIO – LUCI. DETERMINA LIQUIDAZIONE QUARTO ACCONTO.

DETERMINA N. 1872 DEL 10.11.2016 – POC CAMPANIA 2014-2020 – LINEA STRATEGICA 2.4 EVENTI DEL PROGETTO “DESTINAZIONE AENARIA” SERVIZIO DI ORGANIZZAZIONE ED ALLESTIMENTO DELL’EVENTO “BOSCO DELLE MERAVIGLIE” – ADDOBBI LUMINOSI PER LE FESTIVITA’ NATALIZIE DA REALIZZARE NELLA PINETA NENZI BOZZI – LIQUIDAZIONE SOCIETA’ ISCHIA RISORSA MARE SRL. IN LIQUIDAZIONE.

DETERMINA N. 1881 DEL 11.11.2016 – LAVORI DI RIQUALIFICAZIONE, BONIFICA E MANUTENZIONE STRAORDINARIA DEL PLESSO G.MARCONI . APPROVAZIONE PERIZIA DI VARIANTE N. 2 PROROGA DEI TERMINI CONTRATTUALI.

DETERMINA N. 1882 DEL 11.11.2016 – POC CAMPANIA 2014-2020 . LINEA STRATEGICA 2.4 – EVENTI DEL PROGETTO “DESTINAZIONE AENARIA “ NATALE 2016 – AFFIDAMENTO DEL SERVIZIO DI ADDOBBI LUMINOSI . DETERMINA A CONTRARRE.-

DETERMINA N. 1883 DEL 11.11.2016 – LAVORI DI RISTRUTTURAZIONE EDILIZIA – OPERE EDILI ED IMPIANTISTICA – PISCINA COMUNALE F.FERRANDINO – PALAZZETTO DELLO SPORT F. TAGLIALATELA. APPROVAZIONE PROGETTO OPERE COMPLEMENTARI , AFFIDAMENTO DELLE OPERE ALLA DITTA RESEARCH CONSORZIO STABILE AI SENSI DELL’ART. 57 COMMA 5,-

DETERMINA N. 2003 DEL 23.11.2016 – POC CAMPANIA 2014-2020 – LINEA STRATEGICA 2.4 – EVENTI DEL PROGETTO “DESTINAZIONE AENARIA” NATALE 2016. AFFIDAMENTO DEL SERVIZIO DI ADDOBBI LUMINOSI. AGGIUDICAZIONE GARA.

DETERMINA N. 2024 DEL 28.11.2016 – POR FESR CAMPANIA 2007/2013. LAVORI DI RIQUALIFICAZIONE URBANA, INTEGRAZIONE E FUNZIONALIZZAZIONE DELLE RETI FOGNARIE DI COLLETTAMENTO IN DIVERSI AMBITI DEL TERRITORIO

COMUNALE – LOTTO A,B.C.D.E. LIQUIDAZIONE II ACCONTO ESTENSIONE ATTIVITA' DI SUPPORTO AL RUP.

DETERMINA N. 2031 DEL 30.11.2016 – AFFIDAMENTO COLLAUDO DEI LAVORI ALL'ING. ANTONIO CALISE – OBIETTIVO OPERATIVO 3.1 – OFFERTA ENERGETICA DA FONTE RINNOVABILE . OBIETTIVO 3.3 – CONTENIMENTO EDE EFFICIENZA DELLA DOMANDA. PROGRAMMA ENERGIA EFFICIENTE – PIANO PER PROMUOVERE E SOSTENERE L'EFFICIENZA ENERGETICA DELLA REGIONE CAMPANIA. PISCINA COMUNALE “F.FERRANDINO” PALAZZETTO DELLO SPORT “ F.TAGLIALATELA”.-

DETERMINA N. 2032 DEL 30.11.2016 – ADEGUAMENTO FUNZIONALE DEL PLESSO SCOLASTICO GIOVANNI PAOLO II – LOCALITA' FONDO BOSSO. APPROVAZIONE CERTIFICATO DI REGOLARE ESECUZIONE. LIQUIDAZIONE SPESA.

DETERMINA N. 2040 DEL 30.11.2016 – REDAZIONE DI UN INVENTARIO DI BASE DELLE EMISSIONI (IBE) E DI UN PIANO D'AZIONE PER L'ENERGIA SOSTENIBILE ED IL CLIMA (PAESC) NONCHE' ATTIVITA' DI SUPPORTO AGLI UFFICI PER LA PRESENTAZIONE AL CONSIGLIO COMUNALE DELLA PROPOSTA DI ADERIRE AL PATTO DEI SINDACI INTEGRATO PER L'ENERGIA ED IL CLIMA – INDAGINE DI MERCATO.

DETERMINA N. 2057 DEL 2.12.2016 – LAVORI DI ADEGUAMENTO FUNZIONALE DEL PLESSO SCOLASTICO ONOFRIO BUONOCORE – PADIGLIONE II. LIQUIDAZIONE DITTA MAZZELLA GIOVANNI.

DETERMINA N. 2118 DEL 13.12.2016 – REFERENDUM 4 DICEMBRE 2016 . LIQUIDAZIONE PRESTAZIONI LAVORO STRAORDINARIO DEI COMPONENTI DEL GRUPPO D).

DETERMINA N. 2148 DEL 15.12.2016 – LAVORI DI RECUPERO DEL BIOLAGO CON VALORIZZAZIONE DI UNA ZONA DELLA PINETA MIRTINA. DETERMINAZIONE A CONTRARRE UN MUTUO DI € 118.500,00 CON LA CASSA DEPOSITI E PRESTITI SPA.

DETERMINA N. 2149 DEL 15.12.2016 – LAVORI DI RIQUALIFICAZIONE URBANA PIAZZA DEGLI EROI ED AREE LIMITROFE – LOTTO I – DETERMINAZIONE A CONTRARRE UN MUTUO DI € 440.131,99 CON LA CASSA DEPOSITI E PRESTITI SPA.

DETERMINA N. 2150 DEL 15.12.2016 – RIQUALIFICAZIONE DELLA VIABILITA' E DELLA SICUREZZA STRADALE ROTATORIE ALLE INSERZIONI CON EX SS 270 E VIA B. COSSA E EX SS270 E VIA MICHELE MAZZELLA. DETERMINAZIONE A CONTRARRE UN MUTUO DI € 200.489,00 CON LA CASSA DEPOSITI E PRESTITI SPA.

-

DETERMINA N. 2151 DEL 15.12.2016 – INTERVENTO DI RECUPERO E VALORIZZAZIONE DI VIA FRANCESCO BUONOCORE. DETERMINAZIONE A CONTRARRE UN MUTUO DI € 344.296,35 CON LA CASSA DEPOSITI E PRESTITI SPA.

DETERMINA N.2152 DEL 15.12.2016 – LAVORI DI RIQUALIFICAZIONE DEL PONTILE D'ACCESSO AL CASTELLO ARAGONESE E DI LUNGOMARE ARAGONESE.

DETERMINAZIONE A CONTRATTARE UN MUTUO DI € 305.426,88 CON LA CASSA DEPOSITI E PRESTITI SPA.

**DETERMINA N. 2153 DEL 15.12.2016 – VALORIZZAZIONE E LA RIQUALIFICAZIONE DELL'EX MERCATO COMUNALE IN VIA TRAVERSA BUONOCORE.
DETERMINAZIONE A CONTRARRE UN MUTUO DI € 245.450,80 CON LA CASSA DEPOSITI E PRESTITI SPA.**

DETERMINA N. 2154 DEL 15.12.2016 – RIQUALIFICAZIONE DELLA VIABILITÀ E DELLA SICUREZZA STRADALE – ADEGUAMENTO DI UN TRATTO DI VIA CAMPAGNANO E VIA ACQUEDOTTO ZONA SPALATRIELLO. DETERMINAZIONE A CONTRARRE UN MUTUO DI € 188.771,95 CON LA CASSA DEPOSITI E PRESTITI SPA.

DETERMINA N. 2.155 DEL 15.12.2016 – REALIZZAZIONE E ALLESTIMENTO DI N. 3 CAMPI "PLAYGROUND" DA REALIZZARE IN DIVERSE AREE DEL COMUNE DI ISCHIA. DETERMINAZIONE A CONTRATTARE UN MUTUO DI € 134.785,15 CON LA CASSA DEPOSITI E PRESTITI SPA.

DETERMINA N. 2158 DEL 15.12.2016 – PIANO DI INTERVENTO PER L'ELIMINAZIONE DELLE BARRIERE ARCHITETTONICHE DELLA SEDE COMUNALE DI ISCHIA. DETERMINAZIONE A CONTRATTARE UN MUTUO DI € 101.857,52 CON LA CASSA DEPOSITI E PRESTITI SPA.

**DETERMINA N. 2191 DEL 16.12.2016 – LAVORI DI RIQUALIFICAZIONE, BONIFICA E MANUTENZIONE STRAORDINARIA DEL PLESSO G.MARCONI – APPROVAZIONE E LIQUIDAZIONE A SALDO DELLE COMPETENZE PROFESSIONALI.
APPROVAZIONE DEL CERTIFICATO DI REGOLARE ESECUZIONE. LIQUIDAZIONE ONERI DI DISCARICA.-**

DETERMINA N. 2195 DEL 19.12.2016 – PIANO DI INTERVENTO PER L'ELIMINAZIONE DELLE BARRIERE ARCHITETTONICHE DELLA SEDE COMUNALE DI ISCHIA. DETERMINAZIONE A CONTRATTARE UN MUTUO DI € 100.258,30 CON LA CASSA DEPOSITI E PRESTITI SPA.

DETERMINA N. 2213 DEL 20.12.2016 – POR CAMPANIA FESR 2007/2013 – MISURE DI ACCELERAZIONE DELLA SPESA. LAVORI DI RIQUALIFICAZIONE URBANA, INTEGRAZIONE E RIFUNZIONALIZZAZIONE DELLE RETI FOGNARIE DI COLLETTAMENTO IN DIVERSI AMBITI DEL TERRITORIO COMUNALE. LOTTO E – APPROVAZIONE E LIQUIDAZIONE 5°SAL.-

- Gestione del territorio. Dal maggio 2012 all'aprile 2017 sono stati rilasciati n. 170 PDC, con un andamento numerico annuale a decrescere e una previsione fine anno 2017 di gran lunga superiore agli anni pregressi. Il tempo di rilascio dei suddetti PDC mediamente ha rispettato le scadenze di legge anche se si è allungato negli ultimi due anni del mandato per mancanza di personale (1 unità) dovuta a collocazione in pensione (3 unità), spostamenti di ufficio (1 unità) e incarico di Responsabile (2 unità), in un ufficio che nel passato era composto da 7 unità lavorative. Ciò nonostante si è riusciti a contenere le scadenze.
- Istruzione pubblica. Nella consapevolezza che l'attività amministrativa nel settore delle politiche scolastiche -pur fra ristrettezze e vincoli di bilancio- costituisce non solo uno dei compiti inderogabili degli enti locali, ma anche un investimento per assicurare alle future generazioni le migliori condizioni per l'esercizio del diritto allo studio, il Comune ha continuato a garantire nel quinquennio 2012-2017 l'erogazione del servizio di *Mensa scolastica* agli allievi delle Sezioni di tempo prolungato della Scuola Media Statale Giovanni Scotti di Ischia e di *Buoni libro* agli studenti delle Scuole Medie e degli istituti di Istruzione Secondaria Superiore previa pubblicazione di Avvisi pubblici per ciascuna annualità e redazione di graduatorie di aventi diritto.

Mensa Scolastica

	Numero pasti erogati	Spesa sostenuta
Anno Scolastico 2012/2013	5030	32.647,92
Anno Scolastico 2013/2014	4964	29.293,24
Anno Scolastico 2014/2015	4937	27.027,90
Anno Scolastico 2015/2016	5448	29.825,40
Anno Scolastico 2016/2017*	2501	14.309,88

* Dati aggiornati a febbraio 2017

Buoni Libro

	Buoni Libro	Spesa sostenuta
Anno Scolastico 2012/2013	160	36.060,00
Anno Scolastico 2013/2014	79	18.692,00
Anno Scolastico 2014/2015	92	21.035,00
Anno Scolastico 2015/2016	80	17.274,00
Anno Scolastico 2016/2017*	===	===

* Procedimento in corso

Per lo svolgimento del Servizio di Mensa Scolastica l'amministrazione si è avvalsa di fondi propri confermati per ciascuna annualità nel relativo capitolo del Bilancio di esercizio.

L'erogazione dei buoni libro è avvenuta sulla base del Piano di riparto della quota del Fondo statale in conformità alle direttive della Regione Campania, Direzione Generale Istruzione, Formazione, Lavoro e Politiche giovanili nonché sulla base delle disposizioni di cui alla Legge 448/98.

- Ciclo dei rifiuti. Nel periodo del mandato è stato consolidato il modello organizzativo di

raccolta e smaltimento dei rifiuti differenziato su tutto il territorio mantenendo i livelli di raccolta differenziata raggiunti nel periodo pregresso. L'attività è svolta dalla società interamente del Comune di Ischia con affidamento in house. Di seguito si riportano i dati della raccolta differenziata del periodo del mandato.

Ischia 2012

Cod.CER	Descrizione rifiuto	Gen	Feb	Mar	Apr	Mag	Giu	Lug	Ago	Set	Ott	Nov	Dic	da Gen a Dic	% TOT.	% DIFF.
200301	R.U. non diff.	4.850,60	3.649,60	4.487,00	5.736,80	5.736,60	6.019,60	7.098,20	7.969,20	6.221,00	5.308,80	4.787,40	4.470,80	66.334,60	45,478	
200303	Risultati della pubblica istruzione	181,80		194,20		498,20	80,40	91,60	82,80		144,20	260,40	289,20	1.822,60	1,250	
200132	Medicinali						3,40							3,40	0,002	
200108	Biod. di ceneri e incener	1.977,60	1.690,60	2.162,20	2.940,80	3.808,20	4.269,80	5.303,80	6.044,40	3.642,40	3.155,20	2.031,20	1.739,40	38.765,60	26,577	49,892
200201	Biodegradabili	919,40	914,40	1.218,20	1.120,20	1.076,20	1.138,60	1.295,60	483,00	941,80	1.261,00	1.248,20	922,60	12.539,20	8,597	16,138
200307	Ingostranti	307,30	444,20	482,00	460,00	554,00	486,10	397,80	432,40	421,40	432,30	506,90	364,00	5.288,40	3,626	6,806
150101	Imball. in carta e cartone	282,00	332,80	428,60	570,60	481,60	467,40	674,60	576,60	547,60	576,60	345,00	367,60	5.651,00	3,874	7,273
150106	Imball. in mat. misti	431,70	425,30	572,10	503,60	536,60	719,40	725,00	974,60	594,80	592,60	634,20	470,00	7.179,90	4,922	9,241
200121	Tubi fluorescenti				1,50					3,60				5,10	0,003	0,007
200140	Metallo	122,00	89,00	158,40	131,40	98,60	132,60	171,40	70,00	67,80	138,00	129,20	73,40	1.381,80	0,947	1,778
200123	App.cont. C.F.C.	17,00	26,60	38,00	20,20	45,80	36,80	37,20	41,80	32,40	101,60	41,60	41,00	480,00	0,329	0,618
150107	Imballaggi in vetro	191,40	310,00	172,00	335,00	500,20	366,60	536,20	671,40	670,40	511,60	438,40	160,20	4.863,40	3,334	6,259
150102	Imballaggi in plastica											8,00		8,00	0,005	0,010
200135	App.elett.fuori uso P	54,20		49,60		41,80	47,80			49,80		54,80	48,60	346,60	0,238	0,446
200136	App.elett.fuori uso	36,60	103,80	113,80	41,00	88,80	39,00	123,60	77,40	91,40	77,20	120,80	79,00	992,40	0,680	1,277
200139	Plastica													0,00	0,000	0,000
200133	Batterie e accumulatori			7,00				1,50						8,50	0,006	0,011
200134	Batterie e accumulatori NP						6,80		2,50					6,80	0,005	0,009
200125	Oil e Grassi commestibili	0,70				2,20								5,40	0,004	0,007
200111	Tessili													0,00	0,000	0,000
200101	Carta e cartone				74,80		102,80							177,60	0,122	0,229
150104	Imballaggi Metallici													0,00	0,000	0,000
Totale generale		9.372,30	7.986,30	10.083,10	11.934,40	13.470,30	13.917,10	16.456,50	17.424,90	13.294,40	12.299,10	10.606,10	9.025,80	145.860,30	100,00	100,00
Totale differenziata		4.339,90	4.336,70	5.401,90	6.197,60	7.235,50	7.813,70	9.266,70	9.374,10	7.063,40	6.846,10	5.558,30	4.265,80	77.699,70	53,27	
% differ. NATEM.		46,31	54,30	53,57	51,93	53,71	56,14	56,31	53,80	53,17	55,66	52,41	47,26			
150106 scarto		64,76	63,80	85,82	75,54	80,49	107,91	108,75	146,19	89,22	88,89	95,13	70,50			
% differ. My SIR		45,615	53,503	52,723	51,298	53,117	55,369	55,649	52,958	52,499	54,941	51,510	46,481			

I valori riportati sono in Q.li

Cod.CER	Descrizione rifiuto	Gen	Feb	Mar	Apr	Mag	Giu	Lug	Ago	Set	Ott	Nov	Dic	da Gen a Dic	% TOT.	% DIFF.
200301	R.U. non diff.	4.261,60	3.798,00	4.744,60	5.572,20	5.580,20	5.135,40	6.786,60	7.590,00	5.495,40	5.265,40	4.067,40	3.975,00	62.271,80	44,984	
200303	Risidui della pulizia strad.	158,50		415,40	111,00	161,00	180,20	141,80	213,20	120,60	114,20	328,00	106,00	2.049,90	1,481	
200132	Medicinali									4,00				4,00	0,003	
200108	Biod. di ceneri e cariche	1.963,20	1.381,20	1.889,00	2.736,60	3.557,40	3.344,60	4.427,40	4.894,40	3.754,80	2.884,80	2.050,60	1.950,80	34.833,80	25,163	47,006
200201	Biodegradabili	735,80	910,40	1.278,20	1.471,20	1.416,80	1.217,00	952,20	701,90	616,40	1.363,90	1.608,30	1.007,00	13.279,10	9,593	17,919
200307	Ingombranti	402,10	338,10	480,80	397,80	542,30	356,10	490,60	305,20	410,20	515,10	674,70	418,50	5.331,50	3,851	7,194
150101	Imball. in carta e cartone	258,60	357,20	357,60	520,80	271,00	653,90	502,40	650,60	613,60	369,80	409,40	359,70	5.324,60	3,846	7,185
150106	Imball. in mat. misti	595,20	464,20	419,60	470,40	698,40	591,40	641,00	919,00	585,70	616,70	494,70	421,80	6.918,10	4,998	9,335
200131	Tubi fluorescenti	1,50				2,18								3,68	0,003	0,005
200140	Metallo	100,20	103,40	84,40	67,60	91,40	55,00	46,80	23,10	28,20	26,60	20,00		646,70	0,467	0,873
200123	App.cont. C.F.C.	20,20	20,20	20,60	40,60	61,00	41,20	20,00	41,40	41,00	58,80	21,00	20,00	406,00	0,293	0,548
150107	Imballaggi in vetro	308,40	136,80	140,00	322,40	480,80	338,40	1.038,00	1.026,50	837,60	526,50	471,40	346,10	5.972,90	4,315	8,060
150102	Imballaggi in plastica											6,00		6,00	0,004	0,008
200135	App.elett. fuori uso P	25,80			47,80		43,80	48,80		43,40		39,80		249,40	0,180	0,337
200136	App.elett. fuori uso	136,00	69,00	83,40	83,80	72,60	81,40	73,40	113,60	39,00	113,00	70,60	45,80	983,60	0,711	1,327
200139	Plastica													0,00	0,000	0,000
200133	Batterie e accumulatori	1,00					3,40							4,40	0,003	0,006
200134	Batterie e accumulatori NP													0,00	0,000	0,000
200125	Oil e Grassi commestibili		2,40					3,00	2,60			4,00		12,00	0,009	0,016
200111	Tessili													0,00	0,000	0,000
200101	Carta e cartone		62,00			71,60								133,60	0,097	0,180
150104	Imballaggi Metallici													0,00	0,000	0,000
	Totale generale	8.944,30	7.668,70	9.912,60	11.842,20	13.006,68	12.041,80	15.172,00	16.481,50	12.589,90	11.854,80	10.265,90	8.650,70	138.431,08	100,00	100,00
	Totale differenziata	4.524,20	3.870,70	4.752,60	6.159,00	7.265,48	6.726,20	8.243,60	8.678,30	6.969,90	6.475,20	5.870,50	4.569,70	74.105,38	53,53	
	% differ. MATEM.	50,58	50,47	47,95	52,01	55,86	55,86	54,33	52,65	55,36	54,62	57,18	52,82			
	150106 scarto 15%	89,28	69,63	62,94	70,56	104,76	88,71	96,15	137,85	87,86	92,51	74,21	63,27			
	% differ. Mv SIR	49,584	49,566	47,310	51,413	55,054	55,120	53,701	51,818	54,663	53,841	56,462	52,093			

I valori riportati sono in Q.li

Cod.CER	Descrizione rifiuto	Gen	Feb	Mar	Apr	Mag	Giu	Lug	Ago	Set	Ott	Nov	Dic	% Gen a Dic	% TOT.	% DIFF.
200301	R.U. non diff.	4.257,60	3.566,20	4.064,80	5.684,80	5.520,40	5.607,00	7.342,40	7.367,60	5.882,60	5.020,60	4.192,20	4.138,20	62.644,40	44,459	
200303	Rifiuti della pulizia strad.		493,40		438,80	116,20		231,40	129,40	123,60		311,20	580,80	2.424,80	1,721	
200132	Medicinali													0,00	0,000	
200108	Biod. di cuoie e inense	1.892,40	1.845,20	2.017,80	2.674,30	3.271,00	3.488,60	4.223,20	4.967,00	4.163,20	2.799,20	2.080,20	1.967,00	35.399,10	25,123	46,679
200201	Biodegradabili	815,60	1.063,80	1.379,60	1.315,40	1.556,80	1.030,80	705,40	860,20	741,20	1.372,80	1.254,00	749,20	12.844,80	9,116	16,938
200307	Ingombranti	405,10	530,40	535,00	508,00	718,80	520,00	536,20	338,20	540,80	428,60	580,60	365,40	6.007,10	4,263	7,921
150101	Imball. in carta e cartone	306,40	317,80	401,20	551,00	511,60	466,00	617,80	629,60	560,90	521,20	403,20	423,80	5.710,50	4,053	7,530
150106	Imball. in mat. misti	595,90	404,90	388,20	489,20	569,80	568,40	708,60	711,20	586,20	609,20	503,40	463,40	6.598,40	4,683	8,701
200121	Tubi fluorescenti		2,50			1,60							1,01	5,11	0,004	0,007
200140	Metallo		15,00	19,40	40,00	32,00	38,80	49,40	48,10	121,40	121,40	95,30	75,10	534,50	0,379	0,705
200123	App.cont. C.F.C.	44,00	39,80	18,60	82,60	75,20	59,80	60,40	43,40	65,20	64,00	44,60	41,60	639,20	0,454	0,843
150107	Imballaggi in vetro	376,50	247,50	353,50	549,70	531,20	582,60	797,20	881,40	701,80	696,80	375,20	469,80	6.563,20	4,658	8,655
150102	Imballaggi in plastica	6,50					13,20	19,80	14,60	18,60	30,20	17,80	36,60	157,30	0,112	0,207
200135	App.elett. fuori uso P	59,00			44,20		48,60		56,40		57,20		44,00	309,40	0,220	0,408
200136	App.elett. fuori uso	76,20	45,00	130,80	71,60	75,60	66,60	127,20	40,80	118,20	85,20	59,60	87,00	983,80	0,698	1,297
200139	Plastica													0,00	0,000	0,000
200133	Batterie e accumulatori													6,44	0,005	0,008
200134	Batterie e accumulatori NP													0,00	0,000	0,000
200125	Oli e Grassi commestibili						3,00		3,20					11,20	0,008	0,015
200111	Tessili				24,80			6,11		11,60		13,10	9,60	65,21	0,046	0,086
200101	Carta e cartone													0,00	0,000	0,000
150104	Imballaggi Metallici													0,00	0,000	0,000
Totale generale		8.835,20	8.571,50	9.308,90	12.474,40	12.948,20	12.486,60	15.414,51	16.092,40	13.562,00	11.806,40	9.940,40	9.463,95	140.904,46	100,00	100,00
Totale differenziata		4.577,60	4.511,90	5.244,10	6.350,80	7.311,60	6.879,60	7.840,71	8.595,40	7.555,80	6.785,80	5.437,00	4.744,95	75.835,26	53,82	
% differ. MATEM.		51,81	52,64	56,33	50,91	56,47	55,10	50,87	53,41	55,71	57,48	54,70	50,14			
150106 scarto 15%		89,39	60,74	58,23	73,38	85,47	85,26	106,29	106,68	87,93	91,38	75,51	69,51			
% differ. My SIR		50,799	51,930	55,709	50,322	55,808	54,413	50,176	52,750	55,065	56,702	53,936	49,403			

I valori riportati sono in Q.li

Ischia 2015

Cod.CER	Descrizione rifiuto	Gen	Feb	Mar	Apr	Mag	Giù	Lug	Ago	Set	Ott	Nov	Dic	da Gen a Dic	% TOT.	% DIFF.
200301	R.U. non diff.	4.018,20	3.768,20	4.382,80	5.253,60	5.230,00	5.767,20	7.190,00	7.579,00	6.238,40	5.514,00	4.343,20	4.643,40	63.928,00	45,182	
209303	Residuo della pulizia vetrai.	117,80	166,00	375,60	369,40		135,80	351,60		157,20	117,80	151,20	143,00	2.085,40	1,474	
200132	Medicinali													0,00	0,000	
200108	Biod. al cucine e macine	2.194,20	1.771,80	2.161,00	2.569,80	3.316,20	3.791,20	4.368,40	4.933,60	3.792,80	2.930,00	1.960,20	1.729,80	35.519,00	25,103	47,059
200201	Biodegradabili	527,40	1.043,00	1.082,80	1.277,20	1.308,40	1.071,40	846,80	795,00	1.003,20	1.074,60	1.192,40	897,00	12.129,20	8,572	16,070
200307	Ingombranti	331,20	367,00	519,00	454,60	461,80	469,00	443,40	555,40	549,80	537,60	413,80	377,00	5.479,60	3,873	7,260
150101	Imball. in cart. e cartone	386,00	394,40	581,80	442,20	595,10	567,10	569,20	697,80	652,90	478,10	467,00	391,20	6.222,80	4,398	8,245
150106	Imball. in mat. misti	546,40	487,80	430,80	493,60	547,40	561,40	549,40	681,60	666,80	684,20	463,40	447,20	6.560,00	4,636	8,691
200121	Tubi fluorescenti			1,20		1,30				1,60				4,10	0,003	0,005
200140	Metallo	76,40	73,00	121,00	161,50	67,20	152,40	50,20	87,20	41,60	152,80	76,40	105,60	1.165,30	0,824	1,544
200123	App.cont. C.F.C.	18,20	20,80	63,00	38,80	35,60	60,60	62,40	60,00	63,40	41,20	42,00	40,20	546,20	0,386	0,724
150107	Imballaggi in vetro	337,60	385,00	241,40	486,00	573,80	522,20	626,00	1.074,00	711,60	695,60	343,60	369,20	6.367,00	4,500	8,436
150102	Imballaggi in plastica	13,40	25,60	38,80	11,20	32,00	15,00	32,00	17,60		19,80	23,00	20,00	248,40	0,176	0,329
200135	App.elett.fuori uso P		50,00		47,80			54,70		54,80		23,30	28,70	259,30	0,183	0,344
200136	App.elett.fuori uso	41,80	91,40	113,00	44,20	83,00	36,20	40,60	128,60	33,40	93,20	59,80	34,00	799,20	0,565	1,059
200139	Plastica													0,00	0,000	0,000
200133	Batterie e accumulatori			5,53		6,61								12,14	0,009	0,016
200134	Batterie e accumulatori NP													0,00	0,000	0,000
200125	Oil e Grassi commestibili		3,00		4,00		1,40	2,00	3,20	2,40	1,70		2,00	19,70	0,014	0,026
200111	Tessili		13,10			36,00	13,20	13,50		20,20	18,00		31,50	145,50	0,103	0,193
200101	Carta e cartone													0,00	0,000	0,000
150104	Imballaggi Metallici													0,00	0,000	0,000
	Totale generale	8.608,60	8.660,10	10.127,73	11.653,90	12.294,41	13.164,10	15.200,20	16.613,00	13.990,10	12.359,60	9.559,30	9.259,80	141.490,84	100,00	100,00
	Totale differenziata	4.472,50	4.725,90	5.369,33	6.030,90	7.064,41	7.261,10	7.658,60	9.034,00	7.594,50	6.727,80	5.064,90	4.473,40	75.477,44	53,34	
	% differ. MATEM.	51,96	54,57	53,02	51,75	57,46	55,16	50,38	54,38	54,28	54,43	52,98	48,31			
	150106 scarto 15%	81,96	73,17	64,62	74,04	82,11	84,21	82,41	102,24	100,02	102,63	69,51	67,08			
	% differ. Mx SIR	51,003	53,726	52,378	51,115	56,792	54,519	49,843	53,764	53,570	53,603	52,257	47,585			

I valori riportati sono in Q.li

- Sociale. Le politiche sociali nel contesto dell'Ufficio Unico di Piano delle isole di Ischia e Procida nel quinquennio 2012-2017 si sono svolte ai sensi della Legge 328/00 nelle forme dell'ACCORDO DI PROGRAMMA all'uopo sottoscritto fra i Comuni dell'isola di Ischia e Procida e la Asl Na 2 Nord per l'adozione del Piano Sociale di Zona per la III triennalità del PSR e per la realizzazione di un sistema integrato di interventi e servizi sociali attraverso la gestione associata delle funzioni amministrative e dei servizi sociali e socio-sanitari nell'ambito Territoriale Na 13. L'accordo risulta definito ex Art. 34 T.U.E.L. – D.lgs 18 agosto 2000, n. 267, ex Art. 19 L. 8 novembre 2000, n. 328 ex Art. 10 c.2, L.R. n. 11 del 23 ottobre 2007. All'uopo occorre rilevare che la L. 328/00 ha individuato il "Piano di Zona dei servizi socio-sanitari" come uno strumento fondamentale per la realizzazione delle politiche di intervento nel settore socio-sanitario, con riferimento, in special modo, alla capacità dei vari attori istituzionali e sociali di definire, nell'esercizio dei propri ruoli e compiti, scelte concertate in grado di delineare opzioni e modelli strategici adeguati per lo sviluppo di un sistema locale a rete dei servizi socio-sanitari; Le Regioni sono istituzionalmente preposte ad indicare gli "obiettivi generali della programmazione economico sociale e territoriale e, su questa base, a ripartire le risorse destinate al finanziamento del programma di investimenti degli enti locali".

Ai Comuni spettano tutte le funzioni amministrative che riguardano la popolazione ed il territorio comunale, precipuamente nei settori organici dei servizi alla persona ed alla comunità, così come previsto dall'art. 13, c. 1, del D.lgs 267/00. Alle Regioni spettano altresì tutte le funzioni amministrative indicate all'art. 8 della L. 328/00 e dall'art. 8 della L.R. 11/07 mentre ai Comuni spettano altresì tutte le funzioni amministrative indicate all'art. 6 della L. 328/00 e dall'art. 10 della L.R. 11/07 ;

L'art. 1 del D.lgs 502/92, così come sostituito dall'art. 1 del D.lgs 229/99, stabilisce che *"la tutela della salute come diritto fondamentale dell'individuo ed interesse della collettività è garantita, nel rispetto della dignità e della libertà della persona umana, attraverso il Servizio Sanitario Nazionale, quale complesso delle funzioni e delle attività assistenziali dei Servizi sanitari regionali e delle altre funzioni e attività svolte dagli enti ed istituzioni di rilievo nazionale, nell'ambito dei conferimenti previsti dal D.lgs 112/98, nonché delle funzioni conservate allo Stato dal medesimo decreto"*;

Le Regioni, attraverso le AA.SS.LL., assicurano i livelli essenziali di assistenza di cui all'art. 1 del D.lgs 502/92, così come sostituito dall'art. 1 del D.lgs 229/99

In merito alla possibilità per le AA.SS.LL. di sottoscrivere accordi con gli EE.LL, la normativa vigente che disciplina in via generale la possibilità di accordo tra soggetti diversi, all'interno della pubblica amministrazione, trova un chiaro riferimento nell'art. 15 della L. 241/90, la quale stabilisce che le amministrazioni pubbliche possono sempre concludere tra loro accordi per disciplinare lo svolgimento in collaborazione di attività d'interesse comune.

La disciplina generale della L. 241/90, pertanto, può concretamente essere implementata, da EE.LL. e AA.SS.LL., attraverso l'applicazione dell'art. 34 del D.lgs 267/00, che prevede la conclusione di accordi di programma per la definizione e l'attuazione di opere, di interventi o di programmi di *l'azione integrata e coordinata di comuni*, intervento che richiedono, per la loro completa realizzazione, di province e regioni, di amministrazioni statali e di altri soggetti pubblici, anche su richiesta di uno o più dei soggetti interessati, per assicurare il coordinamento delle azioni e per determinarne i tempi, le modalità, il finanziamento ed ogni altro connesso adempimento;

Le Regioni, allo scopo di garantire il costante adeguamento alle esigenze delle comunità locali, programmano gli interventi sociali secondo le indicazioni di cui all'art. 3, cc. 2 e 5, del D.lgs 112/98, promuovendo, nell'ambito delle rispettive competenze, modalità di collaborazione e

azioni coordinate con gli EE.LL., adottando strumenti e procedure di raccordo e di concertazione, anche permanenti, per dare luogo a forme di cooperazione.

I Comuni concorrono alla programmazione regionale e sono titolari delle funzioni amministrative concernenti gli interventi sociali svolti a livello locale adottando, sul piano territoriale, gli assetti più funzionali alla gestione, alla spesa ed al rapporto con i cittadini, secondo le modalità stabilite dal D.lgs 267/00.

La Regione Campania, nel rispetto di quanto previsto dal D.lgs 112/98, con DGRC 320/2012, ha determinato, ai sensi dell'art. 8, c. 3, l. a, della L. 328/00, tramite le forme di concertazione con gli EE.LL. interessati, gli Ambiti Territoriali coincidenti con i Distretti Sanitari già operanti per le prestazioni sanitarie adottando altresì la L.R. 11/2007 così come modificata dalla L.R. 15 del 2012 *"Legge per la dignità e cittadinanza sociale - Attuazione della L. 328/00"* che disciplina le modalità di funzionamento del Sistema integrato degli interventi e servizi sociali e sociosanitari regionali.

La convenzione tra i Comuni delle isole di Ischia e di Procida sottoscritta il 01.10.2013, ai sensi dell'art. 30 del D.lgs 267/00 e ss.mm.ii, per la gestione in forma associata dei Servizi Sociali e Socio-sanitari, ha confermato la delega al Comune di Ischia richiamando gli obiettivi e finalità di cui alla precedente Convenzione sottoscritta in data 30.12.2010;

Con Deliberazione n. 869 del 29.12.2015 (BURC n. 2 del 11.01.2016) la Giunta Regionale della Campania ha approvato il Piano Sociale Regionale 2016-2018, ai sensi dell'art. 20 della Legge Regionale 23 ottobre 2007, n. 11;

Con Decreto Dirigenziale n. 133 del 15.07.2016 c la Regione Campania - Dipartimento 54 - Direzione Generale 12 - U.O.D. 2 ha approvato e ripartito agli Ambiti Territoriali il Fondo Regionale per l'anno 2016 destinato a finanziare il Piano di Zona;

Tutti i Comuni dell'isola d'Ischia e Procida e la Asl na 2 Nord in regime di Accordo di programma, hanno inteso facilitare e incoraggiare l'accesso ai servizi sociali e socio-sanitari, abbattendo gli ostacoli che gli utenti incontrano lungo i percorsi burocratici, promuovendo politiche finalizzate a conseguire risultati di efficienza e di efficacia dei relativi procedimenti amministrativi, attraverso la definizione di un Piano di Zona, così come previsto dall'art. 21 della L.R. n.11/2007.

Essi hanno espresso la volontà di gestire in forma associata il Piano Sociale di Zona dei servizi sociali e socio-sanitari, mediante:

a) la delega delle funzioni amministrative concernenti gli interventi sociali al Comune di Ischia capofila in luogo e per conto degli enti deleganti;

b) la presenza di un organismo politico-istituzionale, denominato Coordinamento Istituzionale;

c) la costituzione di un Ufficio Comune che rappresenta la struttura tecnico-amministrativa, denominato Ufficio di Piano;

Il Coordinamento Istituzionale ha assunto le decisioni in merito alla programmazione delle politiche sociali e socio-sanitarie secondo le direttive delle linee guida del III PSR;

I Comuni delle isole di Ischia e di Procida e l'ASL NA2 Nord, in sede di Coordinamento Istituzionale, hanno proceduto alla approvazione del relativo Accordo di Programma e dei relativi Regolamenti di accesso e di compartecipazione alla spesa per i servizi socio-sanitari (LEA) per la prossima triennalità;

L' Accordo di Programma ha come finalità l'adozione dei Servizi/Interventi, nonché i procedimenti correlati, previsti dal Piano Sociale 2016-2018 e Piano di Zona relativo alla 1ª annualità e seguenti, programmazione della triennalità 2016-2018, nonché l'integrazione socio-

sanitaria;

- Nell'ambito della gestione associata, in particolare, si persegue la finalità di:
 - incrementare la qualità degli interventi in favore dei destinatari;
 - favorire la partecipazione dei destinatari dei Servizi/Interventi alla programmazione e alla valutazione delle prestazioni;
 - regolare la partecipazione alla spesa dei destinatari dei Servizi/Interventi;
 - garantire la partecipazione dei soggetti di cui ai commi 4 e 6, art. 1, L. 328/00 a tutte le fasi di implementazione del Piano Sociale;
 - attivare le procedure necessarie per realizzare compiutamente la semplificazione dei procedimenti amministrativi, necessari per la piena realizzazione delle attività programmate;
 - realizzare di concerto con l'A.S.L. NA 2 NORD la piena integrazione tra i Servizi/Interventi del Piano Sociale di Zona vigente e Servizi Sociali e Sanitari della A.S.L., secondo le modalità definite negli specifici accordi già sottoscritti nelle annualità precedenti e secondo quanto riportato nei protocolli allegati al presente accordo. I Comuni e gli altri firmatari del presente Accordo si obbligano a contribuire alla realizzazione degli obiettivi che sono indicati nel Piano Sociale e nei protocolli operativi allegati al presente accordo per la Triennalità del III PSR, secondo la parte a ciascuno di essi attribuita e in particolare, ai fini del raggiungimento degli obiettivi medesimi, e si impegnano a seguire il criterio della massima diligenza per superare eventuali difficoltà ed imprevisti sopraggiunti con riferimento anche alle attività propedeutiche alla fase esecutiva dei programmi prestabiliti nel Piano Sociale;
 - consolidare, a livello amministrativo, la gestione associata delle funzioni inerenti i Servizi Sociali, i Servizi Socio-Sanitari ed i Servizi Educativi di competenza degli Enti;
 - rinnovare gli impegni già assunti dagli Enti, al fine di confermarne la validità e consolidarne gli effetti.

In particolare con il richiamato Accordo sono stati determinati:

- la gestione associata delle attività e dei servizi ;
- la definizione di modalità omogenee di erogazione dei servizi e delle prestazioni sociali e conformi alle leggi ed alle indicazioni programmatiche;
- la razionalizzazione ed ottimizzazione delle risorse a disposizione per le attività oggetto del presente atto;
- l'esercizio coordinato delle funzioni amministrative e la gestione associata dei servizi sono considerati presupposti essenziali per l'attuazione degli interventi previsti dal Piano Sociale di Ambito, che costituisce lo strumento attraverso il quale gli enti convenzionati assicurano l'unicità di conduzione e la semplificazione di tutte le misure relative ai servizi sociali e socio-sanitari, nonché il necessario impulso per il miglioramento dei servizi sull'intero territorio. L'organizzazione dei servizi e l'esercizio delle funzioni che devono tendere in ogni caso a garantire pubblicità, economicità, efficienza, efficacia e rispondenza al pubblico interesse dell'azione amministrativa.

Il Piano Sociale e dei servizi socio-sanitari nonché l'integrazione socio-sanitaria di cui al accordo è orientato a conseguire i seguenti obiettivi:

- favorire la formazione di sistemi locali di intervento fondati su servizi e prestazioni complementari e flessibili, stimolando in particolare le risorse locali di solidarietà – principio di sussidiarietà - e di auto e mutuo aiuto;
- qualificare la spesa socio-sanitaria, attivando risorse, anche finanziarie, derivate dalle forme di concertazione e di programmazione di Ambito;
- prevedere iniziative di formazione e di aggiornamento degli operatori, finalizzate a realizzare programmi di sviluppo dei servizi e dell'impresa sociale;

- implementare gli atti amministrativi necessari per garantire la gestione unitaria e uniforme sull'intero territorio d'Ambito, del Piano Sociale e dei servizi socio-sanitari.

Gli Enti sottoscrittori si sono impegnati a dare attuazione all'Accordo di Programma con spirito di leale collaborazione tesa al raggiungimento degli obiettivi attraverso una costruttiva ricerca dell'interesse pubblico generale che conduca a soluzioni che realizzino il necessario bilanciamento degli interessi coinvolti, evitando l'assunzione di posizioni pregiudizialmente dirette alla tutela esclusiva del singolo interesse pubblico di cui ciascuno di essi è affidatario.

Le componenti istituzionali firmatarie dell'Accordo hanno inteso realizzare in forma integrata gli interventi specifici che sono descritti nel Piano Sociale triennale (III PSR) e nell'ambito dei settori indicati come prioritari dalla Regione Campania nel Piano Sociale Regionale.

A supporto della gestione unitaria dei servizi, le predette componenti istituzionali hanno dato atto di aver adottato i seguenti strumenti prioritari:

- Regolamento per il funzionamento del Coordinamento Istituzionale;
- Regolamento di funzionamento dell'Ufficio di Piano;
- Regolamento Fondo Unico d'Ambito;
- Regolamento per l'accesso al sistema integrato locale dei servizi e degli interventi e compartecipazione degli utenti;
- Regolamento per l'affidamento dei servizi sociali a soggetti terzi;
- Regolamento del Servizio Sociale Professionale e del Segretariato Sociale;
- Carta dei Servizi per le principali tipologie di servizi;
- Regolamento per l'Accesso e l'erogazione dei Servizi Sociosanitari
- Regolamento per la compartecipazione degli utenti ai servizi socio-sanitari

Le parti hanno definito tra l'altro di:

- realizzare un miglioramento qualitativo della funzionalità delle Unità di Valutazione Integrata e della Porta Unica di Accesso alla rete dei servizi sociali e sociosanitari di Ambito
- realizzare il Programma di prevenzione 0-3 anni, secondo quanto riportato nel Protocollo allegato al presente accordo;
- realizzare un percorso operativo integrato per l'individuazione e la presa in carico di minori per abuso e maltrattamento;
- adottare le Procedure operative per i PTRI sostenuti da Budget di Salute, come allegate al presente accordo.

Nello specifico i **Comuni di Ischia, Barano d'Ischia, Casamicciola Terme, Lacco Ameno, Forio, Serrara Fontana e Procida** si sono altresì a compartecipare finanziariamente al Piano a norma delle esecutive linee di indirizzo regionali.

In merito alle prestazioni sociosanitarie a compartecipazione di spesa, sulla base di progetti individuali di intervento definiti in UVI:

- per le prestazioni erogate attraverso strutture accreditate/convenzionate, nel rispetto del dettato della D.G.R.C. n. 50/2012 e s.m.i. e nelle more degli indirizzi regionali attuativi della nuova D.G.R.C. n. 282 del 14/6/2016 e successivi indicazioni;
- per le prestazioni erogate attraverso strutture a gestione diretta/mista della ASL, annualmente la ASL emette fatture agli Ambiti Territoriali per le quote sociali delle prestazioni rese in favore dei residenti dei singoli territori;
- per gli interventi ADI, con riferimento alle prestazioni erogate da Operatori Socio- Sanitari (OSS), al fine del soddisfacimento del bisogno rilevato e riportato nelle apposite schede di intervento del PSZ, nonché della scheda 3.7, l'Ambito Territoriale garantirà l'erogazione del 50% delle ore programmate e la ASL garantirà il restante 50% delle ore. L'Ambito Territoriale e la

ASL possono concordare che l'Ambito, nelle more di attivazione di prestazioni OSS attivate dalla ASL, l'Ambito Territoriale garantisca il Servizio anche per conto della ASL e che annualmente si definiscano i reciproci rapporti, prioritariamente a compensazione delle quote di compartecipazione che il Comune/Ambito dovrà versare all'ASL per le strutture a gestione diretta; l'Ambito Territoriale potrà garantire la quota di ore di propria competenza anche attraverso l'erogazione di ASSEGNO DI CURA;

o per i PTRI sostenuti da Budget di Salute attivati, i co-gestori emettono doppia fattura, una per la quota sanitaria e una per la quota sociale. L'Ambito Territoriale riceve le fatture e liquida direttamente ai co-gestori la quota sociale; la ASL riceve le fatture e liquida direttamente ai co-gestori la quota sanitaria.

Le Parti si sono impegnate altresì, assumendo i relativi impegni sul piano economico-finanziario:

- a. a realizzare, nell'Ambito Territoriale di competenza, gli interventi che sono approvati nel Piano di Zona annuale, nel rispetto delle modalità e dei criteri definiti dal Piano Sociale stesso,
- b. a realizzare l'integrazione sociosanitaria, nei modi, nei tempi e per i servizi specificati nel Piano Sociale di Zona e secondo i protocolli allegati al presente accordo;
- c. a garantire la realizzazione, nell'ambito, dei servizi afferenti ai livelli essenziali di assistenza individuati dalla Regione Campania per l'area sociale e per l'area sociosanitaria.

Al fine di realizzare un efficiente sistema delle autonomie locali per la costruzione di un sistema integrato di interventi e servizi sociali, i Comuni delle isole di Ischia e di Procida hanno convenuto di esercitare una gestione associata delle predette funzioni, nella forma di Associazione tra Comuni, formalizzata mediante Convenzione.

Tale forma associativa resta in essere per un arco temporale non inferiore al triennio di attuazione del Piano Sociale di Zona.

Lo strumento di accordo, individuato nella Convenzione, definisce ruoli, funzioni e compiti del Comune capofila e degli altri Comuni aderenti, nonché la distribuzione delle responsabilità e la definizione della forma di gestione dei servizi previsti nel Piano Sociale di Ambito, con il riparto delle corrispondenti risorse economiche.

Nella determinazione degli impegni che vengono assunti con l'Accordo di Programma, per gli effetti che da essi derivano per il cittadino utente, vengono individuati due livelli di responsabilità:

- il primo livello, di carattere politico/istituzionale, è identificato per la parte sociale nel Sindaco del Comune di Ischia, delegato da parte dei comuni dell'Ambito alla gestione dei servizi sociali e socio-sanitari (Convenzione) e per la parte sanitaria nel Direttore Generale della A.S.L. Napoli 2 Nord o suo delegato;
- il secondo livello, di carattere gestionale/organizzativo, è identificato nel Coordinatore dell'Ufficio di Piano, ovvero nell'operatore responsabile del procedimento di presa in carico dei singoli utenti per la parte sociale, nonché nel Direttore del Distretto Sanitario 47, ovvero nel Responsabile dell'U.O. competente del procedimento di presa in carico dei singoli utenti per la parte sanitaria.

Le funzioni di indirizzo politico – programmatico e di controllo della gestione del Piano di Zona e del P.A. T., per quest'ultimo per la sola parte di competenza sociosanitaria è riservata al Coordinamento Istituzionale. Il Coordinamento è formato dai Sindaci dei Comuni di Ischia, Barano d'Ischia, Casamicciola Terme, Lacco Ameno, Forio, Serrara Fontana e Procida, e dai rappresentanti legali degli altri Enti sottoscrittori dell'accordo di programma con il quale viene adottato il Piano di Zona, ovvero da loro delegati.

L'Ufficio di Piano si configura come la struttura tecnico-operativa permanente del Piano Sociale di Zona, e ne garantisce la continuità, l'unitarietà e l'omogeneità.

L'Ufficio di Piano è costituito dalle unità di personale e dalle risorse strumentali previste dal Piano Sociale di Zona e dal piano di fabbisogno del personale – disciplina della dotazione organica, approvati annualmente.

Il Comune di Ischia capofila gestisce il Piano di Zona attraverso l'Ufficio di Piano che avrà le seguenti competenze:

- predisporre gli atti per l'organizzazione dei servizi e per l'eventuale affidamento di essi ai soggetti previsti dall'art. 1 comma 5, dalla Legge 8 novembre 2000, n. 328;
- organizzare la raccolta delle informazioni e dei dati al fine della realizzazione del sistema di monitoraggio e valutazione;
- predisporre tutti gli atti necessari all'assolvimento dell'obbligo di rendicontazione;
- definizione di procedure e organizzazione, in accordo con i servizi sanitari, della porta unitaria d'accesso (P.U.A.) e dell'unità di valutazione integrata (U.V.I.);
- programmazione socio-sanitaria, per la parte di competenza sociale;
- predisposizione di eventuale Piano di Comunicazione Sociale;
- raccordo e gestione del servizio sociale professionale e del segretariato sociale;
- formulare indicazioni e suggerimenti diretti al Coordinamento in tema di iniziative di formazione ed aggiornamento degli operatori, di rimodulazione delle attività previste dal Piano di Zona, di acquisizione di diverse competenze o nuove figure professionali per l'espletamento dei propri compiti;
- predisporre l'articolato dei protocolli d'intesa e degli altri atti finalizzati a realizzare il coordinamento con gli organi periferici delle amministrazioni statali e della più complessiva rete sociale;
- predisporre una relazione annuale sullo stato di attuazione del Piano di Zona con l'indicazione del livello di attuazione e del grado di soddisfazione dell'utenza e quant'altro previsti dall'apposito Regolamento.

I rapporti finanziari tra gli Enti aderenti sono regolati dall'accordo di programma.

La partecipazione finanziaria di ciascun Ente alla gestione del Piano Sociale di Zona e al P.A.T. è determinata, in ogni caso, dal piano finanziario e dai relativi atti.

Eventuali modifiche sono possibili, purché concordate dai soggetti pubblici coinvolti nella realizzazione del Piano di Zona, e non comportanti aumenti della spesa prevista.

Le attività del Piano di Zona sono finanziate con le risorse economiche assegnate dallo Stato, dalla Regione, dai Comuni e della ASL, nonché dalle risorse dei Fondi Europei. Tali risorse, ad eccezione delle quote di competenza della ASL Napoli 2 Nord che restano nel bilancio della stessa, confluiranno nel Fondo Unico di Ambito, gestito in regime di tesoreria unica dal Comune capofila dell'Ambito per i servizi previsti dal Piano di Zona. Le risorse della ASL Napoli 2 Nord, come definite nella scheda 3.7 allegata al presente Accordo, saranno riportate nel PdZ come risorse extra FUA.

Il Comune di Ischia e gli altri Comuni dell'Ambito e l'ASL NA 2 NORD, in merito all'erogazione delle risorse finanziarie necessarie per la compartecipazione della spesa relativa alle prestazioni sociosanitarie compartecipate di cui al DPCM 29.11.2001 e DGRC 50/2012 e s.m.i., hanno definito la programmazione attraverso apposite schede redatte dall'Ufficio di Piano dell'Ambito N13 congiuntamente al Distretto Sanitario 36.

I rapporti finanziari tra gli Enti sono regolati secondo la normativa vigente e nelle more di

ulteriori indirizzi regionali in materia.

Nel quinquennio 2012-2017 tra le principale attività poste in essere nel settore delle politiche sociali meritano di essere indicate i seguenti progetti di ambito con le relative indicazioni di spesa.

	2012		2013		2014		2015		2016	
	Utenti	Spesa	Utenti	Spesa	Utenti	Spesa	Utenti	Spesa	Utenti	Spesa
Domiciliare Anziani	132	266.598,80	95	134.445,14	46	146.166,28	62	289.169,32	58	157.967,44
Domiciliare Handicap	43	183.356,98	36	102.030,08	31	86.388,96	32	82.008,85	30	60.661,78
Specialistica scolastica	20	46.683,24	21	47.688,05	20	40.436,05	21	35.266,81	17	28.000,00
Tutorato	15	29.921,77	12	22.195,19	11	15.900,61	10	20.576,65	10	23.160,82
RSA Anziani	6	26.968,00	13	78.513,42	7	54.784,12	4	14.611,85	10	22.745,85
Ticket service			13	3.580,00	16	8.670,00	18	8.460,00	20	23.070,00
Trasporti	90	14.960,40	80	11.863,00	61	11.990,00	43	3.991,00	23	2.142,80
Voucher lavorativi	16	18.810,00	1	1.000,00					34	74.000,00
Comunità per minori	2	47.197,92	1	17.810,00	2	4.230,00	3	22.020,00	3	49.600,00
Ex ONMI	16	8.318,33	17	8.060,00	15	9.196,66	15	7.939,4	16	19.633,34
Integra zio. Soc. anziani	64	1.472,00	75	1.350,00	85	1.530,00	90	1.620,14	100	1.900,00
RSA disabili	2	1.106,77	2	2.982,88	1	714,60	3	13.356,51	3	21.632,11
Centro Diurno disabili	2	10.244,41	5	20.376,25	5	17.197,08	4	14.991,78	3	19.309,00

- Turismo: Tema centrale nel quinquennio 2012/2017 è stato il turismo. Nel schede allegate è possibile consultare i dati ufficiali dei flussi turistici sull'isola nel periodo in esame. Si ritiene tuttavia opportuno approfondire l'analisi relativa ai flussi provenienti dall'estero, soprattutto in virtù delle sempre più incisive azioni di promozione turistica promosse dall'amministrazione nelle fiere mondiali di settore. Al 2011, anno che precede il quinquennio amministrativo in esame, i flussi provenienti dall'estero si attestavano a 809mila presenze, pari a circa il 33% del totale delle presenze registrate (2.516.335) nell'anno solare.

A partire dall'anno 2012 si è registrato un progressivo e costante incremento dei flussi dall'estero. Il dato relativo al turismo estero nell'anno in esame è di circa 904mila presenze, con un incremento pari all'11% rispetto al 2011. La progressione, come si può notare, è costante: 935mila presenze nel 2013 (+3,43%); 946mila nel 2014 (+1,18%).

Unico anno con il saldo negativo il 2015, con il dato relativo ai flussi dall'estero in calo del 3,91% anche in virtù degli scenari geopolitici nell'Europa dell'Est, che hanno influenzato in maniera significativa il mercato russo, secondo bacino turistico dell'isola dopo quello tedesco.

La contrazione tuttavia è stata limitata a quell'anno, ed infatti già nel 2016 il dato acquisito è di 993mila presenze, con un incremento del 9,24% rispetto al 2015 e del 4,97% rispetto al 2014.

In ultima analisi, il rapporto tra flussi provenienti dall'Italia e flussi provenienti dall'estero è

creciuto del 4,43%, attestandosi al 37,43% del totale.

Generali Mensili
Movimento Alberghiero e Extra-Alberghiero
ANNI :2011/2012 Dal mese di :Gennaio al mese di:Dicembre

Barano D'Ischia-Casamicciola Terme-Forio D'Ischia-Ischia-Lacco Ameno-Serrara Fontana-San'Angelo-								
ITALIANI								
Mese	2011		2012		Variazioni			
	Arrivi	Presenze	Arrivi	Presenze	Arrivi	Presenze	Arrivi%	Presenze%
Gennaio	7.850	41.506	7.949	47.513	99	6.007	1.26	14.47
Febbraio	7.670	35.197	6.219	38.951	-1.451	3.754	-18.92	10.67
Marzo	11.685	59.771	14.320	74.755	2.635	14.984	22.55	25.07
Aprile	41.718	161.141	48.297	176.315	6.579	15.174	15.77	9.41
Maggio	46.965	224.006	39.406	206.089	-7.559	-17.917	-16.09	-7.99
Giugno	64.454	328.291	67.647	322.327	3.193	-5.964	4.95	-1.81
Luglio	81.334	452.434	79.230	442.485	-2.104	-9.949	-2.58	-2.19
Agosto	84.137	559.921	87.105	561.086	2.968	1.165	3.52	0.20
Settembre	60.175	350.271	57.707	337.381	-2.468	-12.890	-4.10	-3.68
Ottobre	33.077	197.505	26.332	200.139	-6.745	2.634	-20.39	1.33
Novembre	7.897	70.853	12.032	91.901	4.135	21.048	52.36	29.71
Dicembre	10.694	35.459	10.162	36.944	-532	1.485	-4.97	4.18
Totale	457.656	2.516.355	456.406	2.535.886	-1.250	19.531	-0.27	0.77
STRANIERI								
Mese	2011		2012		Variazioni			
	Arrivi	Presenze	Arrivi	Presenze	Arrivi"	Presenze"	Arrivi%"	Presenze%"
Gennaio	312	2.147	375	2.714	63	567	20.19	26.41
Febbraio	583	3.062	753	4.389	170	1.327	29.16	43.34
Marzo	2.233	15.722	3.577	22.003	1.344	6.281	60.19	39.95
Aprile	10.287	62.272	10.290	68.182	3	5.910	0.02	9.49
Maggio	13.672	119.560	14.922	126.194	1.250	6.634	9.14	5.54
Giugno	13.773	120.454	15.751	130.101	1.978	9.647	14.36	8.00
Luglio	14.797	111.765	16.759	133.832	1.962	22.067	13.26	19.74
Agosto	10.468	81.435	12.464	97.688	1.996	16.253	19.07	19.96
Settembre	19.194	166.622	23.421	184.518	4.227	17.896	22.02	10.74
Ottobre	13.527	118.254	12.607	120.161	-920	1.907	-6.80	1.61
Novembre	1.610	15.879	1.247	11.937	-363	-3.942	-22.55	-24.83
Dicembre	598	2.787	544	2.456	-54	-331	-9.03	-11.88
Totale	101.054	819.959	112.710	904.175	11.656	84.216	11.53	10.27
ITALIANI + STRANIERI								
Mese	2011		2012		Variazioni			
	Arrivi	Presenze	Arrivi	Presenze	Arrivi	Presenze	Arrivi%	Presenze%
Gennaio	8.162	43.653	8.324	50.227	162	6.574	1.98	15.06
Febbraio	8.253	38.259	6.972	43.340	-1.281	5.081	-15.52	13.28
Marzo	13.918	75.493	17.897	96.758	3.979	21.265	28.59	28.17
Aprile	52.005	223.413	58.587	244.497	6.582	21.084	12.66	9.43
Maggio	60.637	343.566	54.328	332.283	-6.309	-11.283	-10.40	-3.28
Giugno	78.227	448.745	83.398	452.428	5.171	3.683	6.61	0.82
Luglio	96.131	564.199	95.989	576.317	-142	12.118	-0.14	2.14
Agosto	94.605	641.356	99.569	658.774	4.964	17.418	5.24	2.71
Settembre	79.369	516.893	81.128	521.899	1.759	5.006	2.21	0.96
Ottobre	46.604	315.759	38.939	320.300	-7.665	4.541	-16.45	1.43
Novembre	9.507	86.732	13.279	103.838	3.772	17.106	39.68	19.72
Dicembre	11.292	38.246	10.706	39.400	-586	1.154	-5.19	3.01
Totale	558.710	3.336.314	569.116	3.440.061	10.406	103.747	1.86	3.11

Generali Mensili
Movimento Alberghiero e Extra-Alberghiero
ANNI :2013/2014 Dal mese di :Gennaio al mese di:Dicembre

Barano D'Ischia-Casamicciola Terme-Forio D'Ischia-Ischia-Lacco Ameno-Serrara Fontana-Sanf'Angelo-								
ITALIANI								
Mese	Arrivi	Presenze	Arrivi	Presenze	Variazioni			
	2013		2014		Arrivi	Presenze	Arrivi%	Presenze%
Gennaio	6.259	43.993	6.024	47.072	-235	3.079	-3.75	6.99
Febbraio	6.028	34.756	5.938	33.643	-90	-1.113	-1.49	-3.20
Marzo	18.454	93.907	12.985	81.408	-5.469	-12.499	-29.64	-13.31
Aprile	33.806	147.246	45.564	188.690	11.758	41.444	34.78	28.15
Maggio	39.728	196.764	49.283	213.542	9.555	16.778	24.05	8.52
Giugno	61.721	296.118	60.148	303.656	-1.573	7.538	-2.54	2.54
Luglio	71.314	412.013	73.106	408.930	1.792	-3.083	2.51	-0.74
Agosto	87.916	538.774	96.955	562.295	9.039	23.521	10.28	4.36
Settembre	58.468	328.065	57.925	349.094	-543	21.029	-0.92	6.41
Ottobre	24.958	189.646	31.266	229.443	6.308	39.797	25.27	20.98
Novembre	10.855	85.839	9.756	79.469	-1.099	-6.370	-10.12	-7.42
Dicembre	10.255	37.678	11.842	42.149	1.587	4.471	15.48	11.87
Totale	429.762	2.404.799	460.792	2.539.391	31.030	134.592	7.22	5.59
STRANIERI								
Mese	Arrivi	Presenze	Arrivi	Presenze	Variazioni			
	2013		2014		Arrivi*	Presenze*	Arrivi%*	Presenze%*
Gennaio	266	2.022	351	2.470	85	448	31.95	22.16
Febbraio	517	3.153	465	2.744	-52	-409	-10.06	-12.97
Marzo	3.315	19.379	2.179	12.790	-1.136	-6.589	-34.27	-34.00
Aprile	9.104	56.065	10.446	64.746	1.342	8.681	14.74	15.48
Maggio	17.452	142.325	18.578	137.703	1.126	-4.622	6.45	-3.24
Giugno	18.629	146.126	19.047	154.157	418	8.031	2.24	5.49
Luglio	17.528	143.835	17.756	138.039	228	-5.796	1.30	-4.03
Agosto	13.953	98.871	15.914	109.497	1.961	10.626	14.05	10.75
Settembre	22.720	185.733	23.651	194.550	931	8.817	4.09	4.74
Ottobre	12.747	122.259	12.664	116.233	-83	-6.026	-0.65	-4.92
Novembre	1.218	11.347	1.214	9.793	-4	-1.554	-0.32	-13.70
Dicembre	782	4.013	896	3.735	114	-278	14.58	-6.92
Totale	118.231	935.128	123.161	946.457	4.930	11.329	4.17	1.21
ITALIANI + STRANIERI								
Mese	Arrivi	Presenze	Arrivi	Presenze	Variazioni			
	2013		2014		Arrivi	Presenze	Arrivi%	Presenze%
Gennaio	6.525	46.015	6.375	49.542	-150	3.527	-2.29	7.66
Febbraio	6.545	37.909	6.403	36.387	-142	-1.522	-2.17	-4.01
Marzo	21.769	113.286	15.164	94.198	-6.605	-19.088	-30.34	-16.85
Aprile	42.910	203.311	56.010	253.436	13.100	50.125	30.53	24.65
Maggio	57.180	339.089	67.861	351.245	10.681	12.156	18.68	3.58
Giugno	80.350	442.244	79.195	457.813	-1.155	15.569	-1.43	3.52
Luglio	88.842	555.848	90.862	546.969	2.020	-8.879	2.27	-1.59
Agosto	101.869	637.615	112.869	671.792	11.000	34.147	10.80	5.35
Settembre	81.188	513.798	81.576	543.644	388	29.846	0.47	5.80
Ottobre	37.705	311.905	43.930	345.676	6.225	33.771	16.51	10.83
Novembre	12.073	97.186	10.970	89.262	-1.103	-7.924	-9.13	-8.15
Dicembre	11.037	41.691	12.738	45.884	1.701	4.193	15.41	10.06
Totale	547.993	3.339.927	583.953	3.485.848	35.960	145.921	6.56	4.36

Generali Mensili
Movimento Alberghiero e Extra-Alberghiero
ANNI :2015/2016 Dal mese di :Gennaio al mese di:Dicembre

Barano D'Ischia-Casamicciola Terme-Forio D'Ischia-Ischia-Lacco Ameno-Serrara Fontana-Sant'Angelo-								
ITALIANI								
Mese	2015		2016		Variazioni			
	Arrivi	Presenze	Arrivi	Presenze	Arrivi	Presenze	Arrivi%	Presenze%
Gennaio	6.713	53.319	7.637	48.979	924	-4.340	13.76	-8.14
Febbraio	6.869	43.774	8.262	45.110	1.393	1.336	20.28	3.05
Marzo	12.567	83.134	17.983	92.695	5.416	9.561	43.10	11.50
Aprile	37.932	155.764	32.388	154.840	-5.544	-924	-14.62	-0.59
Maggio	55.579	240.930	47.428	233.757	-8.151	-7.173	-14.67	-2.97
Giugno	57.676	314.422	68.402	349.424	10.726	35.002	18.60	11.13
Luglio	80.372	457.897	88.204	451.650	7.832	-6.247	9.74	-1.36
Agosto	100.176	594.585	92.668	572.833	-7.508	-21.752	-7.49	-3.65
Settembre	58.267	372.596	60.931	362.517	2.664	-10.079	4.57	-2.70
Ottobre	27.377	236.493	34.452	232.496	7.075	-3.997	25.84	-1.69
Novembre	9.353	74.549	7.491	70.221	-1.862	-4.328	-19.91	-5.80
Dicembre	12.239	41.806	11.700	41.782	-539	-24	-4.40	-0.05
Totale	465.120	2.669.269	477.546	2.656.304	12.426	-12.965	2.67	-0.48
STRANIERI								
Mese	2015		2016		Variazioni			
	Arrivi	Presenze	Arrivi	Presenze	Arrivi"	Presenze"	Arrivi%"	Presenze%"
Gennaio	389	2.694	384	2.493	-5	-201	-1.28	-7.46
Febbraio	493	2.920	528	2.538	35	-382	7.09	-13.08
Marzo	2.618	13.972	3.322	18.367	704	4.395	26.89	31.46
Aprile	9.207	59.921	11.427	68.185	2.220	8.264	24.11	13.79
Maggio	18.112	123.731	19.480	141.497	1.368	17.766	7.55	14.36
Giugno	17.777	137.225	19.685	150.070	1.908	12.845	10.73	9.36
Luglio	18.752	135.351	22.764	149.478	4.012	14.127	21.40	10.44
Agosto	14.917	101.222	16.521	113.208	1.604	11.986	10.75	11.84
Settembre	24.072	187.270	26.987	201.271	2.915	14.001	12.11	7.47
Ottobre	14.210	126.191	15.824	127.902	1.614	1.711	11.36	1.35
Novembre	1.792	15.449	1.537	14.734	-255	-715	-14.23	-4.62
Dicembre	854	3.626	790	3.779	-64	153	-7.49	4.22
Totale	123.193	909.572	139.249	993.522	16.056	83.950	13.03	9.23
ITALIANI + STRANIERI								
Mese	2015		2016		Variazioni			
	Arrivi	Presenze	Arrivi	Presenze	Arrivi	Presenze	Arrivi%	Presenze%
Gennaio	7.102	56.013	8.021	51.472	919	-4.541	12.94	-8.10
Febbraio	7.362	46.694	8.790	47.648	1.428	954	19.40	2.04
Marzo	15.185	97.106	21.305	111.062	6.120	13.956	40.30	14.37
Aprile	47.139	215.685	43.815	223.025	-3.324	7.340	-7.05	3.40
Maggio	73.691	364.661	66.908	375.254	-6.783	10.593	-9.20	2.90
Giugno	75.453	451.647	88.087	499.494	12.634	47.847	16.74	10.59
Luglio	99.124	593.248	110.968	601.128	11.844	7.880	11.95	1.32
Agosto	115.093	695.807	109.189	686.041	-5.904	-9.766	-5.13	-1.40
Settembre	82.339	559.866	87.918	563.788	5.579	3.922	6.77	0.70
Ottobre	41.587	362.684	50.276	360.398	8.689	-2.286	20.89	-0.63
Novembre	11.145	89.998	9.028	84.955	-2.117	-5.043	-19.00	-5.60
Dicembre	13.093	45.432	12.490	45.561	-603	129	-4.60	0.28
Totale	588.313	3.578.841	616.795	3.649.826	28.482	70.985	4.84	1.98

Il contenzioso del Comune di Ischia nel quinquennio 2012/2017

Indirizzi amministrativi ed attività degli uffici.

In via preliminare occorre evidenziare che anche nel corso del secondo mandato amministrativo del quinquennio 2012-2017 l'attività dell'ente nel settore si è caratterizzata per la necessità di fronteggiare uno straordinario numero di procedimenti civili ed amministrativi che hanno avuto la loro conclusione o il loro svolgimento nel quinquennio.

L'indirizzo fornito agli uffici è stato determinante al fine di procedere alla sottoscrizione di atti transattivi tutte le volte che la responsabilità dell'ente risultasse evidente o comunque in tutti i casi in cui sulla base di una ragionevole prognosi di conclusione sfavorevole del giudizio per l'ente si fosse ritenuto vantaggioso privilegiare la soluzione transattivi.

L'attività cui è preposto l'Ufficio Contenzioso, in considerazione dello straordinario numero di procedimenti conseguenti a ricorsi e/o atti di citazione che pervenuti anche nel corso del quinquennio al Comune di Ischia, è stata possibile facendo particolare attenzione ai termini per la costituzione in giudizio- gli atti di citazione, i ricorsi, le istanze e gli sviluppi dei relativi giudizi fino alla conclusione nelle varie fasi e gradi del procedimento curando altresì la corrispondenza con i legali incaricati.

In relazione al quinquennio come desumibile dalle Deliberazioni di giunta Comunale pubblicate all'Albo pretorio si è provveduto a conferire incarichi tutte le volte che è risultato necessario assicurare la difesa giudiziale dell'ente.

Contestualmente è stata messa in atto una puntuale procedura per il recupero delle spese di giustizia derivanti da procedimenti in cui l'Ente è rimasto vittorioso.

Per l'intero quinquennio in relazione alle istanze di risarcimento danni derivanti da presunte violazioni di cose in custodia (strade parchi giardini), vale evidenziare la difficoltà riscontrata per addivenire ad eventuali accordi bonari, pure talvolta conclusi, sia a causa del lungo decorso temporale tra proposizione del giudizio e data di presunto verificarsi del sinistro.

Per quanto attiene l'affidamento degli incarichi di difesa dell'Ente, in ossequio al parere espresso dalla Corte dei Conti che ha stabilito che per gli stessi debba seguirsi la stessa procedura dettata dal D.lgs.163/2006 in ordine agli appalti, ci si è avvalsi della short list di professionisti abilitati al patrocinio predisposta a seguito di avviso pubblico con indicazione di compensi predeterminati.

Particolare attenzione è stata dedicata ai procedimenti relativi a debiti derivanti da sentenze esecutive di condanna dell'Ente al pagamento di somme, al fine del riconoscimento ai sensi dell'art.194, c.1, lett.a) del T.U. sull'Ordinamento degli EE.LL. D.lgs.267/2000 come da deliberazioni di Consiglio Comunale relative alle annualità 2012, 2013, 2014, 2015, 2016, di Riconoscimento debiti fuori bilancio e allegate

transazioni trasmesse alla Corte dei Conti in esecuzione della disposizione 2557/2011 del Procuratore Generale della Corte dei Conti.

All'uopo sono stati elaborati dall'Ufficio per ciascuna annualità i prospetti e gli elenchi delle partite debitorie evidenziando per ogni sentenza le somme riguardanti la sorta capitale, gli eventuali interessi liquidati in sentenza e i diritti e spese successive al fine di facilitare l'esame da parte dell'organo consiliare per il riconoscimento del debito fuori bilancio, dando atto che è stato necessario altresì un lavoro di riscontro con l'Area Tecnica ed Economico-Finanziaria per quanto riguarda diverse partite di competenza di detti Uffici, per la definitiva quantificazione del debito.

Particolare attenzione è stata dedicata alle modalità alternative di soluzione delle liti tutte le volte in cui a seguito di incontri con le parti del giudizio è emersa la possibilità di una soluzione transattiva vantaggiosa per l'ente.

A riguardo, atteso il grande volume di pratiche di contenzioso, molte delle quali risalenti a oltre un ventennio e ancora in corso rilevata la necessità di aggiornamento, al fine di facilitare l'acquisizione delle notizie per una migliore tutela dell'Ente, è stato confermato anche per il quinquennio 2012-2017, quale obiettivo strategico, il progetto finalizzato alla archiviazione mediante strumenti informatici dei procedimenti conseguenti a ricorsi o atti di citazione pervenuti all'ente. Tale progetto è in corso di attuazione nel rispetto dei tempi prefissi.

Da quanto sopra esposto si rileva che gli obiettivi proposti per il contenzioso in sede di relazione al bilancio sono stati attuati compatibilmente con gli stanziamenti previsti.

Di seguito i prospetti delle transazioni sottoscritte per ciascuna annualità con i riferimenti relativi alla data di sottoscrizione, all'importo dovuto, all'importo transatto, al risparmio ottenuto ed alle rate previste.

ANNO 2012 - 2013 - TRANSAZIONI ORDINARIE							
CREDITORE	DATA INIZIO CONTESTAZIONE	DATA SOTTOSCRIZIONE	DI	IMPORTO DOVUTO	IMPORTO TRANSATTO	RISPARMIO	RATE
Capurro Massimo	09/03/11	02.03.2012		4.053,30	3.400,00	653,30	1
Pilato Lucio	05/10/11	22/03/2012		8.000,00 *	2.800,00	6.800,00	1
Mazzella Luciano	14/01/11	29/06/2012		8.000,00 *	3.200,00	4.800,00	1
Scotti Maria	25/02/04	16/07/2012		448.206,00	250.000,00	198.206,00	5 Ultima 2017
Vigorito Anna Maria	15/04/11	10/09/2012		3.500,00 *	1.029,00	2.471,00	1
Percuoco Modesta	05/11/09	20/09/2012		6.000,00 *	2.500,00	3.500,00	1
Iginio Federico	04/10/04	10/12/2012		642.476,26	503.360,00	139.116,26	4 Ultima 2014
Turco Giuseppe	05/10/11	20/11/2012		6.033,51 + spese	5.000,00 omniacomprendiv o	1.033,51 + spese	3 Ultima 2013
Di Bonito Assunta	11/01/06	27/03/2013		31.072,80	18.000,00	13.072,80	2 Ultima 2014
Pirozzi Letizia	26/03/13	13/09/2013		29.387,69	25.000,00	4.387,69	2 Ultima 2014
Ing. Massimo Sbriglia	2003	02/07/2013		31.001,64	21.705,63	9.296,01	1
Ing. Tancredi Castellano	2003	16/07/2013		32.128,75	22.573,86	9.554,89	1
Ing. Raffaello Russo	D.l. 184/2012	21/10/2013		55.277,72	37.000,00	18.277,72	3 Ultima 2014
Schiano Antonio	02/09/13	19/12/2013		1.436,00	750,00	686,00	1

ANNO 2014 - 2015 - 2016 TRANSAZIONI ORDINARIE							
CREDITORE	DATA INIZIO CONTESTAZIONE	DATA SOTTOSCRIZIONE	DI	IMPORTO DOVUTO	IMPORTO TRANSATTO	RISPARMIO	RATE
De Slano Lucia e Romano M. Grazia	21/05/12	06/05/2014 n.1577		5.000,00	3.700	1.300,00 oltre spese legali	1
Caruso Anna Maria	22/12/09	04/06/2014		8.951,14	7.000,00	1.951,14	2 Ultima 2014
Borrelli Giovanni e avv. Francesco Lauro	22/03/11	18/06/2014		1.100,00	750,00	450,00	1
Tarallo Carmela	30/10/09	28/11/2014		37.885,63	26.500,00	11.385,63	2 Ultima 2015
Orlando Luisa	02/03/12	11/12/2014		5.000,00 * (Secondo parere avv.Capiello)	2.200,00	2.800,00	1

Ferredile s.r.l. in liquidaz.	21/01/03	06/07/2015	392.231,73	371.391,87	20.839,86	3 Ultima 2018
COIM s.r.l.	2009	19/02/2016	187.661,08	162.000,00	25.661,08	2
Ferrandino Gesualda	15/05/12	03/08/2016	43.606,00 + spese e CTU	30.000,00	13.606,00 + spese legali e CTU	2 Ultima 2016
Macri Mario	10/10/11	14/03/2016	5.000,00 * Valore della causa + spese	2.800,00 + spese	2.200,00 + spese	1
Esposito Nicola	2013	17/11/2016	42.174,93	31.440,00	10.734,93	3 Ultima 2018

- Importo non quantificabile ma verosimile in base all'art. 14, D.P.R. 115/2000 e/o al parere degli avvocati

ANNO 2012 - 2013 - 2015 TRANSAZIONI DISSESTO						
CREDITORE	INIZIO CONTENZIOSO	DATA DI SOTTOSCRIZIONE E TRANSAZIONE	IMPORTO DOVUTO	IMPORTO TRANSATTO	RISPARMIO	RATE
Cogin S.P.A.	15/03/2007	12/12/2009	2.304.946,00 + interessi e spese	2.304.946,00 Senza interessi e spese	185.000,00	5 Ultima 2012
CER SORGENCO	Istanz. Arbitrato 01/11/1988	07/12/2012	446.208,33 (Con interessi al 16711/12)	440.000,00	6.208,33	3 Ultima 2013
Falco e avv.ti Iaccarino	09/01/2015	16/04/2013	131.900,29	105.000,00	26.900,29	2 Ultima 2014
A.C.M. S.P.A.	18/04/2008	09/12/2013	162.442,92	27.000,00	135.442,92	3 Ultima 2014
Geom. Delizia Vincenzo	21/12/2004	02/04/2015	243.575,01	200.000,00	43.575,01	3 Ultima 2017
Villari Adriana e Maurizio	1982	15/04/2015	445.912,57 oltre interessi e rivalutazioni dal 1982	420.000,00 - 2/5	Pende giudizio in Cassazione - E. Villari per le restanti quote	2

3.1.2. Controllo strategico: E' attivo nel Comune di Ischia il controllo strategico. Partecipano al controllo strategico il Segretario Generale, i responsabili dei servizi, il Nucleo di Valutazione ed il Collegio dei Revisori. Il controllo è finalizzato alla corretta attuazione degli obiettivi che annualmente vengono aggiornati su base triennale e assegnati con il Piano esecutivo di Gestione. Le attività nel periodo considerato si sono svolte regolarmente e gran parte dei risultati attesi sono stati realizzati. Non sono emerse criticità rilevanti.

3.1.3. Valutazione delle performance. La metodologia di valutazione del segretario generale, dei responsabili delle posizioni organizzative e del personale dipendente è stabilita dal regolamento sul funzionamento degli uffici e servizi dell'Ente approvato con deliberazione di Giunta Comunale n. 77 del 29/07/2014 e ss.mm.ii., integrato dalle determinazioni determinate ed aggiornate annualmente con l'approvazione del piano economico gestionale, da ultimo adottato con deliberazione di Giunta Comunale n.85 del 20/09/2016, che presenta in allegato il manuale di valutazione delle performance individuale, ove sono specificati i principi ed il processo di valutazione. Si rimanda a tali documenti, consultabili sul sito del Comune, per gli aspetti specifici della metodologia adottata e la descrizione delle varie fasi di valutazione.

3.1.4. Controllo sulle società partecipate/controllate ai sensi dell'art. 147 – quater del TUOEL.

Nel corso del mandato si è provveduto ad aggiornare sistematicamente e perfezionare la metodologia dei controlli sulle società partecipate dal Comune di Ischia con lo scopo di monitorare i rapporti finanziari tra l'ente proprietario e la società, la situazione contabile, gestionale e organizzativa della società, l'applicazione dei contratti di servizio, la qualità dei servizi forniti, il rispetto dei vincoli di finanza pubblica e degli altri vincoli dettati dal legislatore per queste società. Nel caso di società interamente pubblica, è individuato nei documenti di programmazione per ciascuna società ed attività svolta il competente servizio dell'Ente responsabile del controllo analogo.

PARTE III – SITUAZIONE ECONOMICO FINANZIARIA DELL'ENTE.

3.1 Sintesi dei dati finanziari a consuntivo del bilancio dell'ente:

ENTRATE (IN EURO)	2011	2012	2013	2014	2015	perc. di incr./ decr. rispetto al 1° anno
ENTRATE CORRENTI	27.813.194,00	26.230.838,43	28.236.107,02	25.146.951,00	26.564.759,36	- 0,045
TIT. 4 ENTRATE DA ALIEN. E TRASF. TI DI CAPITALE	13.009.252,00	7.348.993,71	1.803.270,75	6.212.414,09	15.955.789,97	0,226
TIT. 5 ENTRATE DA ACCENSIONI DI PRESTITI	1.603.249,00	27.907,22	7.500.117,34	3.862.073,40	113.990,78	- 0,929
TOTALE	42.425.695,00	33.607.739,36	37.539.495,11	35.221.438,49	42.634.540,11	0,005
SPESE (IN EURO)	2011	2012	2013	2014	2015	perc. di incr./ decr. rispetto al 1° anno
TIT.1 SPESE CORRENTI	23.930.058,00	22.883.924,47	24.386.365,70	21.799.025,80	24.594.856,88	0,028
TIT. 2 SPESE CONTO CAPITALE	13.457.695,00	4.904.805,60	2.297.183,23	1.642.235,21	10.594.857,28	- 0,213
TIT. 3 RIMB. PRESTITI	2.945.093,00	4.100.490,05	10.806.452,01	4.151.220,40	1.428.529,84	- 0,515
TOTALE	40.332.846,00	31.889.220,12	37.490.000,94	27.592.481,41	36.618.244,00	- 0,092
PARTITE DI GIRO (IN EURO)	2011	2012	2013	2014	2015	perc. di Incr./ decr. rispetto al 1° anno
TIT.6 ENTRATE SERV. CONTO TERZI	1.625.086,00	2.609.851,32	1.401.193,40	1.509.698,96	5.266.090,31	2,240
TITOLO 4 SPESE SERV. CONTO DI TERZI	1.625.086,00	2.609.851,32	1.401.193,40	1.509.298,96	5.266.090,31	2,240

3.2 Equilibrio di parte corrente e di parte capitale

EQUILIBRIO DI PARTE CORRENTE

	2012	2013	2014	2015
fondo pluriennale vincolato			9.529.126,91	10.877.881,03
recupero disav. exerc. precedente				240.405,78
totale tit. (I+II+III) entrate	26.230.838,43	28.236.107,02	25.146.951,00	26.564.759,36
spese tit. I	22.883.924,47	24.386.365,70	21.799.025,80	24.594.856,88
fondo pluriennale di parte corrente			10.877.881,03	1.390.821,24
quote di capitale amm.to mutui e prestiti oblig. (compreso antic. di 35 e demoliz.)	1.723.847,42	9.091.646,58	4.151.220,40	1.428.529,84
entrate di parte capitale destinate a spese correnti in base a specifiche disposizioni di legge	27.907,22	7.500.117,34	2.700.000,00	
entrate di parte corrente destinate a spese di investimento		500.000,00	540.000,00	
SALDO DI PARTE CORRENTE	1.650.973,76	1.758.212,08	7.950,68	10.028.432,43

EQUILIBRIO DI PARTE CAPITALE

	2012	2013	2014	2015
fondo pluriennale vincolato			1.190.959,93	7.429.769,56
entrate tit 4.00 - 5.00 - 6.00 (per il 2012 e 2013 solo 4.00. e 5.00 e senza ant.cassa)	7.376.900,93	9.303.388,09	10.074.487,49	16.069.780,75
entrate di parte capitale destinate a spese correnti in base a specifiche disposizioni di legge	27.907,22	7.500.117,34	2.700.000,00	
entrate di parte corrente destinate a spese di investimento		500.000,00	540.000,00	
spese tit. 2 in conto capitale	4.904.805,60	2.297.183,23	1.642.235,21	10.594.857,28
fondo pluriennale vincolato			7.429.769,56	10.712.827,21
SALDO DI PARTE CAPITALE	2.444.188,11	6.087,52	33.442,65	2.191.865,82

3.3 Gestione di competenza. Quadro Riassuntivo.

2011

Riscossioni	(+) 18.608.234,50
Pagamenti	(-) 19.471.952,70
Differenza	-863.718,20
Residui attivi	(+) 25.442.546,67
Residui passivi	(-) 22.485.978,98
Differenza	2.956.567,69
Avanzo	(+) 2.092.849,49

2012

Riscossioni	(+) 19.443.302,97
Pagamenti	(-) 20.276.549,80
Differenza	-833.246,83
Residui attivi	(+) 16.774.287,71
Residui passivi	(-) 14.222.521,64
Differenza	2.551.766,07
Avanzo	(+) 1.718.519,24

2013

Riscossioni	(+) 26.148.135,21
Pagamenti	(-) 17.820.591,39
Differenza	8.327.543,82
Residui attivi	(+) 12.792.553,30
Residui passivi	(-) 21.070.602,95
Differenza	-8.278.049,65
Avanzo	(+) 49.494,17

2014

Riscossioni	(+) 38.020.322,19
Pagamenti	(-) 35.541.536,16
Differenza	2.478.786,03
Residui attivi	(+) 14.968.226,89
Residui passivi	(-) 9.817.655,84
Differenza	5.150.571,05
Avanzo	(+) 7.629.357,08

2015

Riscossioni	(+) 40.985.459,53
Pagamenti	(-) 42.787.208,36
Differenza	-1.801.748,83
Residui attivi	(+) 25.636.161,41
Residui passivi	(-) 18.490.946,39
Differenza	7.145.215,02
Avanzo	(+) 5.343.466,19

Risultato di amministrazione di cui:	2011	2012	2013	2014	2015
Vincolato	710.160,06	1.850.729,06	2.500.000,00	0	0
Per spese in conto capitale	0	0	0	0	0
Per fondo ammortamento	0	0	0	0	0
Non vincolato	800.827,37	578.304,12	1.402.285,70	6.648.916,16	16.108.018,06
Totale	1.510.987,43	2.429.033,18	3.902.285,70	6.648.916,16	16.108.018,06

3.4 Risultati della gestione: fondo di cassa e risultato di amministrazione

Descrizione	2011	2012	2013	2014	2015
Fondo cassa al 31 dicembre	0	0	0	0	0
Totale residui attivi finali	77.579.683,00	78.885.749,41	83.320.301,58	54.098.493,31	61.353.123,27
Totale residui passivi finali	76.068.695,00	76.456.716,23	79.418.015,88	29.141.926,56	33.141.456,76
F.P.V. spese correnti				10.877.881,03	1.390.821,24
F.P.V. spese capitale				7.429.769,56	10.712.827,21
Risultato di amministrazione	1.510.988,00	2.429.033,18	3.902.285,70	6.648.916,16	16.108.018,06
Utilizzo anticipazione di cassa	SI	SI	SI	SI	SI

3.5 Utilizzo avanzo di amministrazione:

	2011	2012	2013	2014	2015
Reinvestimento quote accantonate per ammortamento	0	0	0	0	0
Finanziamento debiti fuori bilancio	0	0	0	0	0
Salvaguardia equilibri di bilancio	0	0	0	0	0
Spese correnti non ripetitive	0	0	1.100.000,00	0	0
Spese correnti in sede di assestamento	0	0	0	0	0
Spese di investimento	0	0	0	0	0
Estinzione anticipate di prestiti	0	0	0	0	0
Totale	0	0	1.100.000,00	0	0

4. Gestione dei residui. Totale residui di inizio e fine mandato

Anno 2011 – Gestione dei residui attivi (1)

(gli importi sono espressi in euro)

RESIDUI ATTIVI	Iniziali a	Riscossi b	Maggiori c	Minori d	Riaccertati e= (a+ c- d) (2)	Da riportare f= (e - b)	Residui provenienti dalla gestione di competenza g	Totale residui di fine gestione h = (f + g)
Titolo 1 - Tributarie	16.729.964,00	2.287.097,00	519.162,00	2.771.697,00	14.477.429,00	12.190.332,00	8.471.999,00	20.662.331,00
Titolo 2 - Contributi e trasferimenti	6.037.070,00	771.050,00	165.769,00	382.152,00	5.820.687,00	5.049.637,00	3.177.873,00	8.227.510,00
Titolo 3 - Extratributarie	5.907.583,00	1.027.925,00	26.518,00	108.851,00	5.825.250,00	4.797.325,00	1.025.677,00	5.823.002,00
Parziale titoli 1+2+3	28.674.617,00	4.086.072,00	711.449,00	3.262.700,00	26.123.366,00	22.037.294,00	12.675.549,00	34.712.843,00
Titolo 4 - In conto capitale	44.933.549,00	1.886.355,00	0,00	24.374.850,00	20.558.699,00	18.672.344,00	12.079.260,00	30.751.604,00
Titolo 5 - Accensione di prestiti	4.738.700,00	1.426.371,00	0,00	302.571,00	4.436.129,00	3.009.758,00	658.627,00	3.668.385,00
Titolo 6 - Servizi per conto di terzi	10.009.853,00	1.572.500,00	0,00	19.612,00	9.990.241,00	8.417.741,00	29.110,00	8.446.851,00
Totale titoli 1+2+3+4+5+6	88.356.719,00	8.971.298,00	711.449,00	27.959.733,00	61.108.435,00	52.137.137,00	25.442.546,00	77.579.683,00

(1) Gli importi vanno riportati con due zero dopo la virgola.

(2) Si utilizza il termine di riaccertamento come indicato nell'articolo 228 comma 3 del T.U.E.L.

- L'arrotondamento dell'ultima unità è effettuato per eccesso qualora la prima cifra decimale sia superiore o uguale a cinque.

- L'arrotondamento dell'ultima unità è effettuato per difetto qualora la prima cifra decimale sia inferiore a cinque.

(N.C.) il campo deve contenere un valore e pertanto risulta non compilato dall'ente

Anno 2011 - Gestione dei residui passivi (1)

(gli importi sono espressi in euro)

RESIDUI PASSIVI	INIZIALI A	PAGATI B	MINORI C	RIACCERTATI D=(A-C) (3)	DA RIPORTARE E = (D-B)	RESIDUI PROVENIENTI DALLA GESTIONE DI COMPETENZA F	TOTALE RESIDUI DI FINE GESTIONE G = (E+ F)
Titolo 1 - Correnti	19.677.083,00	3.714.983,00	432.426,00	19.244.657,00	15.529.674,00	8.526.364,00	24.056.038,00
Titolo 2 - In conto capitale	54.099.224,00	3.416.602,00	24.574.319,00	29.524.905,00	26.108.303,00	12.271.365,00	38.379.668,00
Titolo 3 - Rimborso di prestiti	1.519.297,00	0,00	528.276,00	991.021,00	991.021,00	1.496.090,00	2.487.111,00
Titolo 4 - Servizi per conto di terzi	11.930.580,00	975.995,00	867,00	11.929.713,00	10.953.718,00	192.160,00	11.145.878,00
Totale titoli 1+2+3+4	87.226.184,00	8.107.580,00	25.535.888,00	61.590.296,00	53.582.716,00	22.485.979,00	76.068.695,00

(3) Si utilizza il termine di riaccertamento come indicato nell'articolo 228 comma 3 del T.U.E.L.

Anno 2015 – Gestione dei residui attivi. Si riporta il riepilogo generale delle netrate per titoli dell'anno 2015 da cui si possono verificare per il confronto i dati della gestione dei residui attivi.

VOCI	RESIDUI ATTIVI AL 1/1/2015 (RS)		RISCOSSIONI IN C/RESIDUI (RR)		RIACCERTAMENTI RESIDUI (R)(3)		RESIDUI ATTIVI DA ESERCIZI PRECEDENTI (EP = RS - RR + R)	
	PREVISIONI DEFINITIVE DI COMPETENZA (CP)		RISCOSSIONI IN C/COMPETENZA (RC)		ACCERTAMENTI (A) (4)		MAGGIORI O MINORI ENTRATE DI COMPETENZA = A - CP (5)	
	PREVISIONI DEFINITIVE DI CASSA (CS)		TOTALE RISCOSSIONI (TR=RR+RC)		MAGGIORI O MINORI ENTRATE DI CASSA = TR - CS (5)		TOTALE RESIDUI ATTIVI DA RIPORTARE (TR=EP+EC)	
	RS	RR	RC	R	CP	EC	TR	EP
TITOLO 1 - Entrate correnti di natura tributaria, contributiva e perequativa	29.512.659,02	3.585.567,28	11.741.347,01	-1.202.479,33	20.625.485,41	9.549.412,33	24.724.592,41	
	20.625.485,41	11.741.347,01	21.290.759,34	665.273,93	20.688.368,61	34.274.004,74		
	20.688.368,61	15.326.934,29	-5.361.434,32	0,00				
TITOLO 2 - Trasferimenti correnti	5.320.033,97	768.684,44	1.169.080,01	-2.411.005,21	5.190.525,44	1.939.900,14	2.140.344,32	
	5.190.525,44	1.169.080,01	3.108.980,15	-2.081.545,29	5.333.339,09	4.080.244,46		
	5.333.339,09	1.937.764,45	-3.395.574,64	0,00				
TITOLO 3 - Entrate extratributarie	5.449.925,45	447.306,24	1.622.451,30	-193.031,37	3.392.076,98	542.568,57	4.809.587,84	
	3.392.076,98	1.622.451,30	2.165.019,87	-1.227.057,11	2.898.091,00	5.352.156,41		
	2.898.091,00	2.069.757,54	-828.333,46	0,00				
TITOLO 4 - Entrate in conto capitale	5.585.796,40	2.180.880,79	2.487.635,38	-251.592,98	31.766.175,79	13.468.154,59	3.153.322,63	
	31.766.175,79	2.487.635,38	15.955.789,97	-15.810.385,82	24.318.105,08	16.621.477,22		
	24.318.105,08	4.668.516,17	-19.649.588,91	0,00				
TITOLO 5 - Entrate da riduzione di attività finanziarie	0,00	0,00	0,00	0,00	0,00	0,00	0,00	
	0,00	0,00	0,00	0,00	0,00	0,00	0,00	
	0,00	0,00	0,00	0,00	0,00	0,00	0,00	
TITOLO 6 - Accensione prestiti	1.397.730,06	52.621,93	0,00	-681.199,69	868.000,00	113.990,78	663.908,44	
	868.000,00	0,00	113.990,78	-754.009,22	545.382,79	777.899,22		
	545.382,79	52.621,93	-492.760,86	0,00				
TITOLO 7 - Anticipazioni da istituto tesoriere/cassiere	0,00	0,00	0,00	0,00	50.000.000,00	0,00	0,00	
	50.000.000,00	18.720.990,52	18.720.990,52	-31.279.009,48	50.000.000,00	0,00	0,00	
	50.000.000,00	18.720.990,52	-31.279.009,48	0,00				
TITOLO 9 - Entrate per conto terzi e partite di giro	6.831.948,41	1.214.587,02	5.243.955,31	-5.392.155,17	16.025.329,00	22.135,00	225.206,22	
	16.025.329,00	5.243.955,31	5.266.090,31	-10.759.238,69	16.025.329,00	247.341,22		
	16.025.329,00	6.458.542,33	-9.566.786,67	0,00				
TOTALE TITOLI	54.098.093,31	8.249.667,70	40.985.459,53	-10.131.463,75	127.867.592,62	25.636.161,41	35.716.961,86	
	127.867.592,62	40.985.459,53	66.621.620,94	-61.245.971,68	119.808.615,57	61.353.123,27		
	119.808.615,57	49.235.127,23	-70.573.488,34	0,00				
TOTALE GENERALE DELLE ENTRATE	54.098.093,31	8.249.667,70	40.985.459,53	-10.131.463,75	146.175.243,21	25.636.161,41	35.716.961,86	
	146.175.243,21	40.985.459,53	66.621.620,94	-79.553.622,27	119.808.615,57	61.353.123,27		
	119.808.615,57	49.235.127,23	-70.573.488,34	0,00				

Anno 2015 – Gestione dei residui passivi. Si riporta il riepilogo generale delle spese per titoli dell'anno 2015 da cui si possono verificare per il confronto i dati della gestione dei residui passivi.

VOCI	RESIDUI PASSIVI AL 1/1/2015 (RS)		PAGAMENTI IN C/RESIDUI (PR)		RIACCERTAMENTO RESIDUI (R)(1)		RESIDUI PASSIVI DA ESERCIZI PRECEDENTI (EP=RS-PR+R-P)			
	PREVISIONI DEFINITIVE DI COMPETENZA (CP)		PAGAMENTI IN C/COMPETENZA (PC)		IMPEGNI (I)(2)		RESIDUI PASSIVI DA ESERCIZIO DI COMPETENZA (EC= I - PC)			
	PREVISIONI DEFINITIVE DI CASSA (CS)		TOTALE PAGAMENTI (TP=PR+PC)		FONDO PLURIENNALE VINCOLATO (FPV) (3)		TOTALE RESIDUI PASSIVI DA RIPORTARE (TR=EP+EC)			
TITOLO 1 - Spese correnti	RS	8.529.437,67	PR	4.229.694,99	R	-541.644,60		0,00	EP	3.758.098,08
	CP	38.531.023,08	PC	14.187.098,45	I	24.594.856,88	ECP	12.545.344,96	EC	10.407.758,43
	CS	31.475.110,54	TP	18.416.793,44	FPV	1.390.821,24		0,00	TR	14.165.856,51
TITOLO 2 - Spese in conto capitale	RS	2.897.352,14	PR	642.163,30	R	-1.334.900,13		0,00	EP	920.288,71
	CP	39.763.945,35	PC	5.032.932,62	I	10.594.857,28	ECP	18.456.260,86	EC	5.561.924,66
	CS	20.381.812,11	TP	5.675.095,92	FPV	10.712.827,21		0,00	TR	6.482.213,37
TITOLO 3 - Spese per incremento di attività finanziarie	RS	0,00	PR	0,00	R	0,00		0,00	EP	0,00
	CP	0,00	PC	0,00	I	0,00	ECP	0,00	EC	0,00
	CS	0,00	TP	0,00	FPV	0,00		0,00	TR	0,00
TITOLO 4 - Rimborsio di prestiti	RS	10.196.899,97	PR	250.546,11	R	-25.764,86		0,00	EP	9.920.589,00
	CP	1.614.540,00	PC	1.314.539,06	I	1.428.529,84	ECP	186.010,16	EC	113.990,78
	CS	1.865.144,64	TP	1.565.085,17	FPV	0,00		0,00	TR	10.034.579,78
TITOLO 5 - Chiusura Anticipazioni ricevute da istituto tesoriere/cassiere	RS	672.829,92	PR	0,00	R	-672.829,92		0,00	EP	0,00
	CP	50.000.000,00	PC	17.116.687,86	I	19.393.820,44	ECP	30.606.179,56	EC	2.277.132,58
	CS	50.000.000,00	TP	17.116.687,86	FPV	0,00		0,00	TR	2.277.132,58
TITOLO 7 - Uscite per conto terzi e partite di giro	RS	6.845.789,25	PR	1.325.514,47	R	-5.468.740,20		0,00	EP	51.534,58
	CP	16.025.329,00	PC	5.135.950,37	I	5.266.090,31	ECP	10.759.238,69	EC	130.139,94
	CS	16.025.329,00	TP	6.461.464,84	FPV	0,00		0,00	TR	181.674,52
TOTALE TITOLI	RS	29.142.308,95	PR	6.447.918,87	R	-8.043.879,71		0,00	EP	14.650.510,37
	CP	145.934.837,43	PC	42.787.208,36	I	61.278.154,75	ECP	72.553.034,23	EC	18.490.946,39
	CS	119.747.396,29	TP	49.235.127,23	FPV	12.103.648,45		0,00	TR	33.141.456,76
TOTALE GENERALE DELLE SPESE	RS	29.142.308,95	PR	6.447.918,87	R	-8.043.879,71		0,00	EP	14.650.510,37
	CP	146.175.243,21	PC	42.787.208,36	I	61.278.154,75	ECP	72.793.440,01	EC	18.490.946,39
	CS	119.747.396,29	TP	49.235.127,23	FPV	12.103.648,45		0,00	TR	33.141.456,76

4.1 Analisi anzianità dei residui distinti per anno di provenienza – esercizio 2016

ATTIVI	Esercizi preced.	2011	2012	2013	2014	2015	Totale
Titolo I	6.400.330,13	5.056.859,41	1.245.473,62	4.595.409,35	4.436.520,90	9.549.412,53	34.274.004,73
Titolo II	162.317,70	265.817,63	355.281,70	529.885,12	797.542,17	1.939.900,14	4.080.244,46
Titolo III	3.154.566,40	460.061,36	259.065,55	459.446,28	476.447,74	542.560,57	5.352.156,41
Titolo IV	12.437,33				2.140.885,30	13.463.154,59	16.621.477,22
Titolo VI	149.553,75				515.354,69	113.990,78	777.899,22
Titolo IX	225.206,22					22.135,00	347.341,22
TOTALE	10.103.911,53	5.782.737,90	4.389.820,88	5.573.740,75	7.366.756,80	25.636.161,41	61.353.123,27

TOTALE	61.353.123,27
---------------	----------------------

PASSIVI	Esercizi preced.	2011	2012	2013	2014	2015	Totale
Titolo I	663.697,64	715.409,58	653.921,98	559.245,51	1.155.623,37	10.407.758,43	14.155.856,51
Titolo II	793.945,38	129,10	21,05	1.472,95	124.720,23	5.561.924,66	6.482.213,37
Titolo IV				7.256.591,56	2.663.397,44	113.990,78	10.034.579,78
Titolo V						2.277.132,58	2.277.132,58
Titolo VII	39.717,21	4.513,60	1.290,00	1.800,00	5.305,77	130.139,54	181.674,52
TOTALE	1.496.360,23	720.157,26	665.233,03	7.818.910,02	3.949.349,81	18.490.946,39	33.141.456,76

TOTALE	33.141.456,76
---------------	----------------------

4.2 Rapporto tra competenza e residui

	2011	2012	2013	2014	2015
Percentuale tra residui attivi titoli I e III e totale accertamenti entrate correnti titoli I e III	0,70%	0,88%	1,06%	1,17%	1,24%

4. Patto di Stabilità interno.

Indicare la posizione dell'ente negli anni del periodo del mandato rispetto agli adempimenti del patto di stabilità interno ; indicare "S" se è stato soggetto al patto; "NS" se non è stato soggetto; indicare "E" se è stato escluso dal patto per disposizioni di legge :

2011	2012	2013	2014	2015
S	S	S	S	S

5.1. Indicare in quali anni l'ente è risultato eventualmente inadempiente al patto di stabilità interno:

l'Ente nel periodo di mandato ha sempre rispettato il patto di stabilità.

5.2. Se l'ente non ha rispettato il patto di stabilità interno indicare le sanzioni a cui è stato soggetto:=====

5. Indebitamento:

6.1. Evoluzione indebitamento dell'ente: indicare le entrate derivanti da accensioni di prestiti.

	anno 2012	anno 2013	anno 2014	anno 2015	anno 2016
residuo debito finale	25.543.540,49	23.952.011,25	22.677.654,31	21.363.115,13	21.999.297,96
popolazione residente	18695	19726	19877	19915	19915
rapporto tra residuo debito e popolazione residente	1.366,33	1.214,24	1.140,90	1.072,71	1.104,66

6.2. Rispetto del limite di indebitamento. Indicare la percentuale di indebitamento sulle entrate correnti di ciascun anno, ai sensi dell'art. 204 del TUOEL:

	2013	2014	2015	2016
Incidenza percentuale attuale degli interessi passivi sulle entrate correnti (art. 204 TUOEL)	0,0287%	0,0299%	0,03239%	0,03169%

6.3. Utilizzo strumenti di finanza derivata: L'Ente nel periodo considerato non ha in corso contratti relativi a strumenti derivati.

7. Conto del patrimonio in sintesi.

Si riportano di seguito il Conto del Patrimonio dell'anno 2011 e dell'anno 2015.

COMUNE DI ISCHIA

CONTO DEL PATRIMONIO ATTIVO 2012

15/04/2013 11:51

A) IMMOBILIZZAZIONI	CONSISTENZA INIZIALE	VARIAZIONI DA C/FINANZIARIO		VARIAZIONI DA ALTRE CAUSE	CONSISTENZA FINALE
		+	-		
I) IMMOBILIZZAZIONI IMMATERIALI					
1) COSTI FINANZIARI CAPITALIZZATI (relativo fondo amm. in detrazione)	346.066,52 380.259,28		72.634,57	72.634,57	273.451,95 452.893,85
TOTALE IMMOBILIZZAZIONI IMMATERIALI	346.066,52		72.634,57	72.634,57	273.451,95
II) IMMOBILIZZAZIONI MATERIALI					
1) BENI DEMERIALI (relativo fondo amm. in detrazione)	40.173.714,07	4.740.393,03		1.124.363,26	43.789.745,84
2) TERRENI (patrimonio indisponibile)	10.935.315,01				12.059.670,27
3) TERRENI (patrimonio disponibile)	575.783,34				575.783,34
4) FABBRICATI (patrimonio indisponib.)	1.660.836,72			753.433,07	1.668.836,72
(relativo fondo amm. in detrazione)	34.322.735,26	1.075.377,50			34.694.679,69
5) FABBRICATI (patrimonio disponibile)	16.856.910,50				17.592.343,57
(relativo fondo amm. in detrazione)	7.864.317,08	2.110,30		130.785,87	4.030.896,36
6) MACCHINARI, ATTREZZATURE E IMPIANTI (relativo fondo amm. in detrazione)	2.603.817,76			56.836,74	2.734.609,65
(relativo fondo amm. in detrazione)	255.372,07				198.435,33
7) ATTREZZATURE E SISTEMI INFORMATICI (relativo fondo amm. in detrazione)	570.681,09			16.741,31	627.617,83
(relativo fondo amm. in detrazione)	26.517,25				9.175,94
8) AUTOMEZZI E FOTOMEZZI (relativo fondo amm. in detrazione)	251.234,11			21.490,34	267.975,42
(relativo fondo amm. in detrazione)	110.051,01				88.751,47
9) MOBILI E MACCHINE D'UFFICIO (relativo fondo amm. in detrazione)	99.763,88	654,29			121.064,22
(relativo fondo amm. in detrazione)	60.181,34				50.799,34
10) UNIVERSALITA' DEI BENI (p. indispon.) (relativo fondo amm. in detrazione)	364.980,93				394.997,22
(relativo fondo amm. in detrazione)	185,91				185,91
11) UNIVERSALITA' DEI BENI (p. disp.) (relativo fondo amm. in detrazione)					
(relativo fondo amm. in detrazione)					
12) DIRITTI REALI SU BENI DI TERZI					
13) IMMOBILIZZAZIONI IN CORSO					
TOTALE IMMOBILIZZAZIONI MATERIALI	6.429.004,11	5.818.545,12		2.113.606,99	6.429.004,11
TOTALE IMMOBILIZZAZIONI FINANZIARIE	51.466.513,05	3.714.745,15			91.476.706,14
I) PARTECIPAZIONI:					
a) IMPRESE CONTROLLATE	300.050,00				300.050,00
b) IMPRESE COLLEGATE					
c) ALTRE IMPRESE					
TOTALE	300.050,00				300.050,00

CONTO DEL PATRIMONIO ATTIVO 2012

15/04/2013 11:51

	CONSISTENZA INIZIALE	VARIAZIONI DA C/FINANZIARIO	VARIAZIONI DA ALTRE CAUSE	CONSISTENZA FINALE
2) CREDITI:				
a) IMPRESE CONTROLLATE				
b) IMPRESE COLLEGATE				
c) ALTRE IMPRESE				
3) TITOLI (investimenti a medio e lungo termine)	399.901,15	855.496,01	850.000,00	405.397,16
4) CREDITI DI DUBBIA ESIGIBILITA* (decreto il fondo svalut. crediti)	822.404,42	850.000,00		1.672.404,42
5) CREDITI PER DEPOSITI CAUZIONALI				
TOTALE IMMOBILIZZAZIONI FINANZIARIE	699.951,15	855.496,01	850.000,00	705.447,16
TOTALE IMMOBILIZZAZIONI	92.532.550,72	3.714.745,15	3.056.241,45	92.455.605,25
B) ATTIVO CIRCOLANTE				
I) RIMANENZE	10.587,36			10.587,36
2) RIMANENZE				
TOTALE RIMANENZE	10.587,36			10.587,36
II) CREDITI				
1) VERSO CONTRIBUENTI				
2) VERSO ENTI DEL SETTORE PUBBLICO ALLARGATO	20.664.460,39	20.577.758,85	3.386.726,22	31.153.659,15
a) STATO - correnti	204.615,59	156.262,69	141,90	290.140,31
STATO - capitale	5.487.447,77	1.228.091,07		4.259.356,70
b) REGIONI - correnti	5.050.165,86	2.014.135,16	1,09	5.411.592,88
REGIONI - capitale	13.919.901,25	175.406,47		13.744.492,70
c) ALTRI - correnti	2.972.198,66	1.499.688,85		3.013.305,11
ALTRI - capitale	3.085.102,65	3.670.286,70	142,99	3.085.402,65
TOTALE	30.720.259,77	4.556.113,05		29.034.290,43
3) VERSO DEBITORI DIVERSI				
a) VERSO UTENTI DI SERVIZI PUBBLICI	3.363.894,97	645.126,65	4.976,51	3.306.255,09
b) VERSO UTENTI DI BENI PATRIMONIALI	1.359.441,35	1.020.206,61	46.665,88	1.066.865,86
c) VERSO ALTRI - correnti	1.100.959,93	317.459,62	12.191,02	1.066.686,17
VERSO ALTRI - capitale	7.191.404,68	409.240,65	66.116,11	6.140.594,15
d) DA ALIENAZIONI PATRIMONIALI	1.067.146,93	6.999.753,06		6.005.999,99
e) PER SOMME CORRISPOSTE C/TERZI	8.446.851,53	2.609.651,32	1.252.169,45	7.404.004,66
TOTALE	22.529.899,39	11.941.637,91	1.382.118,95	24.990.427,92

CONTO DEL PATRIMONIO ATTIVO 2012

15/04/2013 11:51

	CONSISTENZA INIZIALE	VARIAZIONI DA C/FINANZIARIO		VARIAZIONI DA ALTRE CAUSE	CONSISTENZA FINALE
		↑	↓		
4) CREDITI PER IVA	25.749,92	82.110,33		65.016,85	42.843,40
5) CREDITI PER DEPOSITI	334.570,90	27.907,22			362.478,12
a) BANQUE	3.333.813,93		785.078,76		2.548.735,17
b) BANCA DEPOSITI E PRESTITI	3.668.384,83	27.907,22	785.078,76		2.911.213,29
TOTALI C					
TOTALE CREDITI	77.609.274,30	36.299.701,01	30.363.810,76	4.834.015,01	78.932.434,19
III) ATTIVITA' FINANZIARIE CHE NON COSTITUISCONO IMMOBILIZZI					
1) TITOLI					
TOTALE ATTIVITA' FINANZIARIE CHE NON COSTITUISCONO IMMOBILIZZI					
IV) DISPONIBILITA' LIQUIDE					
1) FONDI DI CASSA		30.363.810,76			30.363.810,76
2) DEPOSITI BANCARI					
TOTALE DISPONIBILITA' LIQUIDE		30.363.810,76			30.363.810,76
TOTALE ATTIVITA' CIRCOLANTE	77.619.663,66	66.663.511,77	60.727.621,52	4.834.015,01	78.943.021,95
C) RATEI E RISCONTI					
I) RATEI ATTIVI	44.297,15				44.297,15
II) RISCONTI ATTIVI				4.483,49	4.483,49
TOTALE RATEI E RISCONTI	44.297,15			4.483,49	44.230,11

COMUNE DI ISCHIA

CONTO DEL PATRIMONIO ATTIVO 2012

15/04/2013 11:51

	CONSISTENZA INIZIALE	VARIAZIONI DA C/FINANZIARIO	VARIAZIONI DA ALTRE CAUSE	CONSISTENZA FINALE
TOTALE DELL'ATTIVO	170.196.769,53	72.482.056,89	1.001.264,15	171.442.056,91
CONTI D'ORDINE				
D) OPERE DA REALIZZARE			7.874.806,59	
+) OPERE DA REALIZZARE				
E) BENI CONFERITI IN AZIENDE SPECIALI	38.349.667,79	4.904.805,60	61.098,62	37.399.377,76
+) BENI CONFERITI IN AZIENDE SPECIALI				
F) BENI DI TERZI				
+) BENI DI TERZI				
TOTALE CONTI D'ORDINE	38.379.667,79	4.904.805,60	61.098,62	37.399.377,76

COMUNE DI ISCHIA

CONTO DEL PATRIMONIO PASSIVO 2012

15/04/2013 11:51

	CONSISTENZA INIZIALE	VARIAZIONI DA C/FINANZIARIO	VARIAZIONI DA ALTRE CAUSE	CONSISTENZA FINALE
A) PATRIMONIO NETTO				
I) NETTO PATRIMONIALE	21.535.700,36	39.910.526,96	4.996.088,16	19.578.925,55
II) NETTO DA BENI DEMANIALI	40.173.714,07	4.740.393,03	1.124.363,56	43.789.743,44
TOTALE PATRIMONIO NETTO	61.709.414,43	44.650.919,99	6.110.451,72	63.366.669,39
B) CONFERIMENTI				
I) CONFERIMENTI DA TRASFERIMENTI IN C/CAPITALE	38.546.648,50		333.598,06	38.880.246,56
II) CONFERIMENTI DA CONCESSIONI DA EDIFICARE	5.011.938,13	304.361,08	56.241,89	5.260.086,12
TOTALE CONFERIMENTI	43.558.586,63	304.361,08	389.839,95	43.473.308,56
C) DEBITI				
I) DEBITI DI FINANZIAMENTO				
1) PER FINANZIAMENTI A BREVE TERMINE		27.907,22		27.907,22
2) PER MUTUI E PRESTITI	14.034.463,47			14.034.463,47
3) PER PRESTITI OBBLIGAZIONARI	13.205.017,22			13.205.017,22
4) PER DEBITI PLURIENNALI	27.239.480,69			27.239.480,69
TOTALE				44.486.868,60
II) DEBITI DI FUNZIONAMENTO				
1) DEBITI PER IVA	26.537.115,59	24.853.999,63		51.391.115,22
2) DEBITI PER ANTICIPAZIONI DI CASSA		65.016,85		65.016,85
3) DEBITI PER SOMME ANTICIPATE DA TERZI				
4) DEBITI VERSO IMPRESE				
5) IMPRESE CONTROLLATE				
6) IMPRESE COLLEGATE				
7) ALTRI (aziende speciali, consorzi, istituzioni)				
TOTALE	11.145.879,29	2.609.851,32	1.244.147,61	13.000.878,22
TOTALE DEBITI	64.926.506,47	27.526.775,02	1.374.555,62	64.600.810,96

COMUNE DI ISCHIA

CONTO DEL PATRIMONIO PASSIVO 2012

25/04/2013 11:51

	CONSISTENZA INIZIALE	VARIAZIONI DA C/FINANZIARIO	VARIAZIONI DA ALTRE CAUSE	CONSISTENZA FINALE
D) RATEI E RISCONTI				
I) RATEI PASSIVI				
II) RISCONTI PASSIVI				
TOTALE DEL PASSIVO	170.196.709,53	72.482.056,89	1.081.261,15	171.442.056,91
E) CONTI D'ORDINE				
E) IMPEGNI OPERE DA REALIZZARE				
I) IMPEGNI OPERE DA REALIZZARE	38.379.667,79	4.904.805,60	61.098,62	37.399.377,76
F) CONFERIMENTI IN AZIENDE SPECIALI				
I) CONFERIMENTI IN AZIENDE SPECIALI				
G) DEBITI DI TERZI				
I) DEBITI DI TERZI				
TOTALE CONTI D'ORDINE	38.379.667,79	4.904.805,60	61.098,62	37.399.377,76



COMUNE DI ISCHIA

VIA JASOLINO
96077 ISCHIA (NA)

CONTO DEL PATRIMONIO ATTIVO 2015

DENOMINAZIONE		Anno 2015	Anno 2014	Riferimento art. 2424 CC	Riferimento DM 26/4/95
<u>A) CREDITI VS. LO STATO ED ALTRE AMMINISTRAZIONI PUBBLICHE PER LA PARTECIPAZIONE AL FONDO DI DOTAZIONE</u>		0,00	0,00	A	A
TOTALE CREDITI VS. LO STATO ED ALTRE AMMINISTRAZIONI PUBBLICHE PER LA PARTECIPAZIONE AL FONDO DI DOTAZIONE (A)		0,00	0,00		
<u>B) IMMOBILIZZAZIONI</u>					
<u>I. Immobilizzazioni immateriali</u>					
1	Costi di impianto e di ampliamento	200.817,38	200.817,38	BI	BI
2	Costi di ricerca sviluppo e pubblicità	0,00	0,00	BI1	BI1
3	Diritto di brevetto ed utilizzazione opere dell'ingegno	0,00	0,00	BI2	BI2
4	Concessioni, licenze, marchi e diritti simili	0,00	0,00	BI3	BI3
5	Avviamento	0,00	0,00	BI4	BI4
6	Immobilizzazioni in corso ed accantonamenti	0,00	0,00	BI5	BI5
7	Altre	0,00	0,00	BI6	BI6
	Totale Immobilizzazioni immateriali	200.817,38	200.817,38	BI	BI
<u>II. Immobilizzazioni materiali</u>					
1	Beni demaniali	0,00	0,00		
1.01	Terreni				
1.02	Fabbricati	2.244.620,06	2.244.620,06		
1.03	Infrastrutture	0,00	0,00		
1.04	Altri beni demaniali	0,00	0,00		
2	Altre immobilizzazioni materiali	22.449.900,05	44.264.900,05		
2.01	Terreni	0,00	0,00		
a	di cui in leasing finanziario	0,00	0,00	BI11	BI11
2.02	Fabbricati	0,00	0,00		
a	di cui in leasing finanziario	40.460.084,93	41.813.011,74		
2.03	Impianti e macchinari	4.383,41	17.424,01	BI12	BI12
a	di cui in leasing finanziario	0,00	0,00		
2.04	Attrezzature industriali e commerciali	56.498,08	2.129.794,32	BI13	BI13



COMUNE DI ISCHIA

VIA IASOLINO
80077 ISCHIA (NA)

CONTO DEL PATRIMONIO ATTIVO 2015

	DENOMINAZIONE	Anno 2015	Anno 2014	Riferimento art. 2424 CC	Riferimento DM 26/4/95
2.05	Mezzi di trasporto	67.451,13	67.451,13		
2.06	Macchine per ufficio e hardware	12.647,58	206,24		
2.07	Mobili e arredi	295.095,11	205.175,11		
2.08	Infrastrutture	18.021.953,07	19.349,89		
2.09	Diritti reali di godimento	0,00	0,00		
2.10	Altri beni materiali	151.614,52	0,00		
3	Immobilizzazioni in corso ed acconti	6.022.993,83	6.470.086,00	BII5	BII5
	Totale Immobilizzazioni materiali	89.787.241,77	92.972.429,91		
	<u>III Immobilizzazioni Finanziarie</u>				
1	Partecipazioni in				
a	imprese controllate	300.050,00	300.050,00	BIII1	BIII1
b	imprese partecipate	300.050,00	300.050,00	BIII1a	BIII1a
c	altri soggetti	0,00	0,00	BIII1b	BIII1b
2	Crediti verso	0,00	0,00	BIII2	BIII2
a	altre amministrazioni pubbliche	0,00	0,00		
b	imprese controllate	0,00	0,00	BIII2a	BIII2a
c	imprese partecipate	0,00	0,00	BIII2b	BIII2b
d	altri soggetti	0,00	0,00	BIII2c BIII2d	BIII2d
3	Altri titoli	0,00	0,00	BIII3	
	Totale Immobilizzazioni Finanziarie	300.050,00	300.050,00		
	TOTALE IMMOBILIZZAZIONI (B)	90.288.109,15	93.473.297,29		
	<u>C) ATTIVO CIRCOLANTE</u>				
	<u>I Rimanenze</u>				
		10.587,36	10.587,36	CI	CI
	Totale Rimanenze	10.587,36	10.587,36		
1	<u>II Crediti</u>				
	Crediti di natura tributaria	35.280.380,47	29.512.659,02		



COMUNE DI ISCHIA

VIA PASOLINO
80077 ISCHIA (NA)

CONTO DEL PATRIMONIO ATTIVO 2015

DENOMINAZIONE		Anno 2015	Anno 2014	Riferimento art. 2424 CC	Riferimento DM 26/4/95
a	Crediti da tributi destinati al finanziamento della sanità	0,00	0,00		
b	Altri crediti da tributi	34.681.562,85	29.296.590,28		
c	Crediti da Fondi perequativi	598.817,62	216.068,74		
2	Crediti per trasferimenti e contributi	22.409.109,50	10.811.954,33		
a	verso amministrazioni pubbliche	22.319.109,50	10.811.954,33		
b	imprese controllate	0,00	0,00	CII2	CII2
c	imprese partecipate	0,00	0,00	CII3	CII3
d	verso altri soggetti	90.000,00	0,00		
3	Verso clienti ed utenti	5.638.535,57	7.299.103,46	CIII1	CIII1
4	Altri Crediti	3.065.115,58	9.047.028,42	CII5	CII5
a	verso l'erario	0,00	0,00		
b	per attività svolta per c/terzi	725.933,41	190.768,06		
c	altri	2.339.182,17	8.856.260,36		
	Totale Crediti	66.393.141,12	56.670.745,23		
	<u>IV Attività finanziarie che non costituiscono immobilizzi</u>				
1	Partecipazioni	0,00	0,00	CIII1,2,3,4,5	CIII1,2,3
2	Altri titoli	0,00	0,00	CIII6	CIII5
	Totale Attività finanziarie che non costituiscono immobilizzi	0,00	0,00		
1	<u>IV Disponibilità liquide</u>				
	Conto di tesoreria	0,00	0,00		
a	Istituto tesoriere	0,00	0,00		CIV1a
b	presso Banca d'Italia	0,00	0,00		
2	Altri depositi bancari e postali	0,00	0,00	CIV1	CIV1b e CIV1c
3	Denaro e valori in cassa	0,00	0,00	CIV2 e CIV3	CIV2 e CIV3
4	Altri conti presso la tesoreria statale intestati all'ente	0,00	0,00		
	Totale Disponibilità liquide	0,00	0,00		
	TOTALE ATTIVO CIRCOLANTE (C)	66.403.728,48	56.681.332,59		



COMUNE DI ISCHIA

VIA IASOLINO
80077 ISCHIA (NA)

CONTO DEL PATRIMONIO ATTIVO 2015

	DENOMINAZIONE	Anno 2015	Anno 2014	Riferimento art. 2424 CC	Riferimento DM 26/4/95
1	DI RATEI E RISCONTI				
	Ratei attivi	0,00	0,00	D	D
2	Risconti attivi	44.466,61	44.466,61	D	D
	TOTALE RATEI E RISCONTI (D)	44.466,61	44.466,61		
	TOTALE DELL'ATTIVO (A+B+C+D)	156.736.304,24	150.199.096,49		



COMUNE DI ISCHIA

VIA 14 SOLINO
83077 ISCHIA (NA)

CONTO DEL PATRIMONIO PASSIVO 2015

DENOMINAZIONE		Anno 2015	Anno 2014	Riferimento art. 2424 CC	Riferimento DM 26/4/95
A) PATRIMONIO NETTO					
1	Fondo di dotazione	64.745.109,05	64.745.109,05	AI	AI
2	Riserve	44.501.488,72	44.501.488,72		
a	da risultato economico di esercizi precedenti	0,00	0,00	AIV,AV,AVI,AVII,AVIII	AIV,AV,AVI,AVII,AVIII
b	da capitale	39.149.467,93	39.149.467,93	AII, AIII	AII, AIII
c	da permessi di costruire	5.352.020,79	5.352.020,79	AIX	AIX
3	Risultato economico dell'esercizio	8.437.883,12	6.756.293,40-		
TOTALE PATRIMONIO NETTO (A)		117.684.480,89	102.490.304,37		
D) FONDI PER RISCHI ED ONERI					
1	Per trattamento di quiescenza	0,00	0,00	B1	B1
2	Per imposte	0,00	0,00	B2	B2
3	Altri	0,00	0,00	B3	B3
TOTALE FONDI PER RISCHI ED ONERI (B)		0,00	0,00		
C) TRATTAMENTO DI FINE RAPPORTO					
TOTALE TRATTAMENTO DI FINE RAPPORTO (C)		0,00	0,00	C	C
D) DEBITI					
1	Debiti da finanziamento	22.886.170,26	24.935.675,07		
a	prestiti obbligazionari	9.568.839,45	10.540.089,33	D1 e D2	D1
b	v/ altre amministrazioni pubbliche	0,00	0,00		
c	verso banche e tesoriere	18.767,19	19.979,03	D4	D3 e D4
d	verso altri finanziatori	13.298.563,62	14.375.606,71	D5	D6
2	Debiti verso fornitori	1.050.411,16	14.213.325,69	D7	D5
3	Acconti	0,00	0,00	D6	
4	Debiti per trasferimenti e contributi	4.663.702,05	1.525.006,50		
a	altre amministrazioni pubbliche	4.566.439,82	1.449.181,04		
b	imprese controllate	0,00	0,00	D9	D8



COMUNE DI ISCHIA

VIA IASOUNO
80077 ISCHIA (NA)

CONTO DEL PATRIMONIO PASSIVO 2015

	DENOMINAZIONE	Anno 2015	Anno 2014	Riferimento art. 2424 CC	Riferimento DM 26/A/95
c	Imprese partecipate	0,00	0,00	D10	D9
d	altri soggetti	97.262,23	75.825,46		
5	Altri debiti	10.451.539,88	7.034.784,86	D12,D13,D14	D11,D12,D13
a	tributari	62.269,74	34.202,03		
b	verso istituti di previdenza e sicurezza sociale	98.327,58	104.827,33		
c	per attività svolta per c/terzi	51.451,50	1.948,85		
d	altri	10.239.491,06	6.893.806,65		
	TOTALE DEBITI (D)	39.051.823,35	47.708.792,12		
	E) RATEI E RISCONTI E CONTRIBUTI AGLI INVESTIMENTI				
	<u>I Ratei passivi</u>			E	E
	Totale Ratei passivi	0,00	0,00	E	E
	<u>II Risconti passivi</u>				
1	Contributi agli investimenti	0,00	0,00		
a	da altre amministrazioni pubbliche	0,00	0,00		
2	Concessioni pluriennali	0,00	0,00		
3	Altri risconti passivi	0,00	0,00		
	Totale Risconti passivi	0,00	0,00		
	TOTALE RATEI E RISCONTI E CONTRIBUTI AGLI INVESTIMENTI (E)	0,00	0,00		
	TOTALE DEL PASSIVO (A+B+C+D+E)	156.736.304,24	150.199.096,49		
	<u>F) CONTI D'ORDINE</u>				
2	Beni di terzi in uso	0,00	0,00		
3	Beni dati in uso a terzi	0,00	0,00		
4	Garanzie prestate a amministrazioni pubbliche	0,00	0,00		
5	Garanzie prestate a imprese controllate	0,00	0,00		
6	Garanzie prestate a imprese partecipate	0,00	0,00		
7	Garanzie prestate a altre imprese	0,00	0,00		



COMUNE DI ISCHIA

VIA PASOLINO

80077 ISCHIA (NA)

CONTO DEL PATRIMONIO PASSIVO 2015

DENOMINAZIONE	Anno 2015	Anno 2014	Riferimento art. 2424 CC	Riferimento DM 26/4/95
TOTALE CONTI D'ORDINE (F)	0,00	0,00		

7.2. Conto economico in sintesi.

Si riportano di seguito il Conto economico dell'anno 2011 e dell'anno 2015.

CONTO ECONOMICO 2012

15/04/2013 11:51

	Importi parziali	Importi totali	Importi complessivi
A) PROVENTI DELLA GESTIONE			
1) PROVENTI TRIBUTARI	20.577.753,06		
2) PROVENTI DA TRASFERIMENTI	3.670.286,70		
3) PROVENTI DA SERVIZI PUBBLICI	628.186,71		
4) PROVENTI DA GESTIONE PATRIMONIALE	1.002.462,82		
5) PROVENTI DIVERSI	612.214,87		
6) PROVENTI DA CONCESSIONI DI EDIFICARE	104.878,77		
7) INCREMENTI DI IMMOBILIZZAZIONI PER LAVORI INTERNI			
8) VARIAZIONI NELLE RIMANENZE DI PRODOTTI IN CORSO DI LAVORAZIONE			
TOTALE PROVENTI DELLA GESTIONE	26.595.782,93		
B) COSTI DELLA GESTIONE			
9) PERSONALE	4.396.203,61		
10) ACQUISTO DI MATERIE PRIME E/O DI BENI DI CONSUMO	89.539,05		
11) VARIAZIONI NELLE RIMANENZE DI MATERIE PRIME E/O DI BENI DI CONSUMO	12.476.784,33		
12) PRESTAZIONI DI SERVIZI	98.841,99		
13) CODIMENTO BENI DI TERZI	3.332.924,45		
14) TRASFERIMENTI	334.846,22		
15) IMPOSTE E TASSE	2.186.241,45		
16) QUOTE DI AMMORTAMENTO D'ESERCIZIO			
TOTALE COSTI DELLA GESTIONE	22.915.381,10		
RISULTATO DELLA GESTIONE			3.680.401,83

CONTO ECONOMICO 2012

15/04/2013 11:51

	Importi parziali	Importi totali	Importi complessivi
C) PROVENTI E ONERI DA AZIENDE SPECIALI E PARTECIPATE			
17) UTILI			
16) INTERESSI SU CAPITALE DI DOTAZIONE			
19) TRASFERIMENTI AD AZIENDE SPECIALI E PARTECIPATE			
			3.680.401,83
RISULTATO DELLA GESTIONE OPERATIVA			
D) PROVENTI ED ONERI FINANZIARI			
20) INTERESSI ATTIVI			
21) INTERESSI PASSIVI:			
- SU MUTUI E PRESTITI	905.003,60		
- SU OBBLIGAZIONI			
- SU ANTICIPAZIONI			
- PER ALTRE CAUSE			
TOTALE	905.003,60		
TOTALE PROVENTI ED ONERI FINANZIARI		905.003,60-	
E) PROVENTI ED ONERI STRAORDINARI			
PROVENTI			
22) INSUSSISTENZE DEL PASSIVO	1.309.498,77		
23) SOPRAVVENIENZE ATTIVE	221.284,65		
24) PLUSVALENZE PATRIMONIALI	3.225.007,91		
TOTALE PROVENTI		4.755.791,33	
ONERI			
25) INSUSSISTENZE DELL'ATTIVO	3.848.744,78		
26) MINUSVALENZE PATRIMONIALI			
27) ACCANTONAMENTO PER SVALUTAZIONE CREDITI	850.000,00		
28) ONERI STRAORDINARI	1.173.189,82		
TOTALE ONERI		5.871.934,60	
TOTALE PROVENTI ED ONERI STRAORDINARI		1.116.143,27-	
RISULTATO ECONOMICO DELL'ESERCIZIO			1.659.254,96



COMUNE DI ISCHIA

VIA INSOLINO
80077 ISCHIA (NA)

CONTO ECONOMICO 2015

	DENOMINAZIONE	Anno 2015	Anno 2014	Riferimento art. 2424 CC	Riferimento DM 26/4/95
	A) COMPONENTI POSITIVI DELLA GESTIONE				
1	Proventi da tributi	20.907.710,18	19.927.265,00		
2	Proventi da fondi perequativi	382.748,88	1.091.616,02		
3	Proventi da trasferimenti e contributi	16.188.218,70	5.077.922,29		A5c
a	Proventi da trasferimenti correnti	3.108.980,15	1.396.483,59		E20c
b	Quota annuale di contributi agli investimenti	0,00	0,00		
c	Contributi agli investimenti	13.079.238,55	3.681.438,70		
4	Ricavi delle vendite e prestazioni e proventi da servizi pubblici	1.612.096,32	1.538.242,99	A1	A1a
a	Proventi derivanti dalla vendita dei beni	1.128.587,21	1.131.458,85		
b	Ricavi della vendita di beni	0,00	0,00		
c	Ricavi e proventi dalla prestazione di servizi	483.509,11	406.784,14		
5	Variazioni nelle rimanenze di prodotti in corso di lavorazione, etc. (+/-)	0,00	0,00	A2	A2
6	Variazione dei lavori in corso su ordinazione	0,00	0,00	A3	A3
7	Incrementi di immobilizzazioni per lavori interni	0,00	0,00	A4	A4
8	Altri ricavi e proventi diversi	544.070,89	1.112.093,25	A5	A5 a e b
	TOTALE COMPONENTI POSITIVI DELLA GESTIONE (A)	39.634.844,97	28.747.139,55		
	B) COMPONENTI NEGATIVI DELLA GESTIONE				
9	Acquisto di materie prime e/o beni di consumo	61.419,76	110.278,74	B6	B6
10	Prestazioni di servizi	15.475.545,17	13.315.808,72	B7	B7
11	Utilizzo beni di terzi	44.262,60	8.206,59	B8	B8
12	Trasferimenti e contributi	3.279.840,37	2.646.645,94		
a	Trasferimenti correnti	3.275.047,32	2.646.645,94		
b	Quota annuale di contributi agli investimenti ad altre Amministrazioni pubb.	0,00	0,00		
c	Contributi agli investimenti ad altri soggetti	4.793,05	0,00		
13	Personale	3.905.617,14	3.944.368,38	B9	B9
14	Ammortamenti e svalutazioni	0,00	2.271.292,91	B10	B10
a	Ammortamenti di immobilizzazioni Immateriali	0,00	0,00	B10a	B10a



COMUNE DI ISCHIA

VIA IASOLINO

80077 ISCHIA (NA)

CONTO ECONOMICO 2015

	DENOMINAZIONE	Anno 2015	Anno 2014	Riferimento art. 2424 CC	Riferimento DM 26/4/95
b	Ammortamenti di immobilizzazioni materiali	0,00	2.271.292,91	B10b	B10b
c	Altre svalutazioni delle immobilizzazioni	0,00	0,00	B10c	B10c
d	Svalutazione dei crediti	0,00	0,00	B10d	B10d
15	Variazioni nelle rimanenze di materie prime e/o beni di consumo (+/-)	0,00	0,00	B11	B11
16	Accantonamenti per rischi	0,00	0,00	B12	B12
17	Altri accantonamenti	0,00	0,00	B13	B13
18	Oneri diversi di gestione	657.737,11	582.339,09	B14	B14
	TOTALE COMPONENTI NEGATIVI DELLA GESTIONE (B)	23.424.422,15	22.878.940,37		
	DIFFERENZA FRA COMP. POSITIVI E NEGATIVI DELLA GESTIONE (A-B)	16.210.422,82	5.868.199,18		
	C) PROVENTI ED ONERI FINANZIARI				
	I Proventi finanziari				
19	Proventi da partecipazioni	0,00	0,00	C15	C15
a	da società controllate	0,00	0,00		
b	da società partecipate	0,00	0,00		
c	da altri soggetti	0,00	0,00		
20	Altri proventi finanziari	199,20	634,82	C16	C16
	Totale Proventi finanziari	199,20	634,82		
	II Oneri finanziari				
21	Interessi ed altri oneri finanziari	880.354,97	830.796,79	C17	C17
a	Interessi passivi	880.354,97	830.796,79		
b	Altri oneri finanziari	0,00	0,00		
	Totale Oneri finanziari	880.354,97	830.796,79		
	TOTALE PROVENTI ED ONERI FINANZIARI (C)	880.155,77-	830.161,97-		
	D) RETTIFICHE DI VALORE ATTIVITA' FINANZIARIE				
22	Rivalutazioni	0,00	0,00	D18	D18
23	Svalutazioni	0,00	0,00	D19	D19



COMUNE DI ISCHIA

VIA PASQUINO

80077 ISCHIA (NA)

CONTO ECONOMICO 2015

	DENOMINAZIONE	Anno 2015	Anno 2014	Riferimento art. 2424 CC	Riferimento DM 26/A/95
	TOTALE RETTIFICHE DI VALORE ATTIVITA' FINANZIARIE (D)	0,00	0,00		
24	C) PROVENTI ED ONERI STRAORDINARI				
	Proventi straordinari	8.577.984,53	20.030.083,89	E20	E20
a	Proventi da permessi di costruire	336.882,74	456.401,47		
b	Proventi da trasferimenti in conto capitale	2.070.957,77	0,00		
c	Soppravvenienze attive e insussistenze del passivo	5.711.089,40	19.572.682,42		E20b
d	Plusvalenze patrimoniali	459.054,62	1.000,00		E20c
e	Altri proventi straordinari	0,00	0,00		
25	Oneri straordinari	8.470.599,76	31.580.270,23	E21	E21
a	Trasferimenti in conto capitale	0,00	0,00		
b	Soppravvenienze passive e insussistenze dell'attivo	8.470.599,76	31.580.270,23		E21b
c	Minusvalenze patrimoniali	0,00	0,00		E21a
d	Altri oneri straordinari	0,00	0,00		E21d
	TOTALE PROVENTI ED ONERI STRAORDINARI (E)	107.384,77	11.550.186,34		
	RISULTATO PRIMA DELLE IMPOSTE (A-B+C+D+E)	15.437.651,82	6.512.149,13		
26	Imposte	243.281,80	244.144,27	E22	E22
	RISULTATO DELL'ESERCIZIO	15.194.370,02	6.756.293,40	E23	E23

7.3. Riconoscimento debiti fuori bilancio.

Anno 2011

Sentenze esecutive euro 647.784,60

Anno 2012

Sentenze esecutive euro 538.947,83

Acquisizione di beni e servizi euro 51.179,63

Anno 2013

Sentenze esecutive euro 632.880,93

Anno 2014

Sentenze esecutive euro 697.458,84

Acquisizione di beni e servizi euro 31.374,00

Anno 2015

Sentenze esecutive euro 291.098,41

Acquisizione di beni e servizi euro 23.058,00

8. Spesa per il personale.

8.1 Andamento della spesa del personale durante il periodo del mandato:

	Anno 2012	Anno 2013	Anno 2014	Anno 2015
Importo limite di spesa (art. 1, c. 557 e 562 della L. 296/2006)*	5.006.960,04	4.510.246,23	4.559.275,15	4.559.275,15
Importo spesa di personale calcolata ai sensi dell'art. 1, c. 557 e 562 della L. 296/2006	4.510.246,23	4.160.619,18	4.092.446,63	3.958.510,68
Rispetto del limite	SI	SI	SI	SI
Incidenza delle spese di personale sulle spese correnti	0,21%	0,18%	0,20%	0,17%

*linee Guida al rendiconto della Corte dei Conti.

8.2. Spesa del personale pro-capite:

	2011	2012	2013	2014	2015
<u>Spesa personale*</u> Abitanti	295,71	260,52	227,27	230,00	211,56

* Spesa di personale da considerare: intervento 01 + intervento 03 + IRAP

8.3. Rapporto abitanti dipendenti:

	2011	2012	2013	2014	2015
<u>Abitanti</u> Dipendenti	202,67	239,68	252,90	258,14	272,81

8.4. Indicare se nel periodo considerato per i rapporti di lavoro flessibile instaurati dall'amministrazione sono stati rispettati i limiti di spesa previsti dalla normativa vigente: Sì.

8.5. Indicare la spesa sostenuta nel periodo di riferimento della relazione per tali tipologie contrattuali rispetto all'anno di riferimento indicato dalla legge. La spesa sostenuta nel periodo del mandato è stata sempre inferiore a quanto speso nell'anno di riferimento 2009, così come prescritto dal co.28, art.9, del d.l. n.78/2010 e ss.mm.

L'importo della spesa nell'anno di riferimento 2009 è di euro: 1.389.377,23.

La spesa sostenuta nell'anno 2015, ultimo anno certificato, è di euro 680.072,48.

8.6. Indicare se i limiti assunzionali di cui ai precedenti punti siano stati rispettati dalle aziende speciali e dalle Istituzioni: nel periodo del mandato non si rileva spesa di personale dipendente di aziende speciali e istituzioni.

8.7. Fondo risorse decentrate.

Indicare se l'ente ha provveduto a ridurre la consistenza del fondo delle risorse per la contrattazione decentrata:

	2011	2012	2013	2014	2015
Fondo risorse decentrate	Sì	Sì	Sì	Sì	Sì

8.8. Indicare se l'ente ha adottato provvedimenti ai sensi dell'art. 6 bis del D.Lgs 165/2001 e dell'art. 3, comma 30 della legge 244/2007 (esternalizzazioni): NO.

PARTE IV – Rilievi degli organismi esterni di controllo.

1. Rilievi della Corte dei Conti

- Attività di controllo: L'Ente non è stato oggetto di deliberazioni, pareri, relazioni, sentenze in relazione a rilievi effettuati per gravi irregolarità contabili in seguito ai controlli di cui ai commi 166-168 dell'art. 1 della Legge 266/2005.

- Attività giurisdizionale: L'Ente non è stato oggetto di sentenze.

2. Rilievi dell'Organo di revisione: L'ente non è stato oggetto di rilievi di gravi irregolarità contabili.

Parte V – 1. Azioni intraprese per contenere la spesa.

L'Ente ha dovuto adeguare la propria capacità di spesa alle risorse disponibili garantendo nel complesso l'erogazione di tutti i servizi pubblici. Gli investimenti nei vari settori di attività sono stati sempre significativi. Nel contempo in modo costante e rilevante si è ridotto il costo del personale: non sono state sostituite le unità andate in quiescenza; è stato ridotto l'utilizzo di personale a tempo determinato; sono state eliminate del tutto le figure dirigenziali; è incrementata in modo esponenziale la produttività in termini di efficienza ed efficacia del personale in servizio. Anche nelle società controllate si è provveduto a mantenere sotto controllo il costo del personale.

Parte V – 1. Organismi controllati: descrivere, in sintesi, le azioni poste in essere ai sensi dell'art. 14, comma 32 del D.L. 31 maggio 2010, n. 78, così come modificato dall'art. 16, comma 27 del D.L. 13/08/2011 n. 138 e dell'art. 4 del D.L. n. 95/2012, convertito nella legge n. 135/2012:

Non ricorre la fattispecie (norma abrogata a decorrere dal 1 gennaio 2014)

11. Le società di cui all'articolo 18, comma 2 bis, del D.L. 112 del 2008, controllate dall'Ente locale hanno rispettato i vincoli di spesa di cui all'articolo 76 comma 7 del dl 112 del 2008?

Non ricorre la fattispecie: il Comune di Ischia non ha istituzioni o aziende speciali. (norma sui vincoli di spesa abrogata).

12. Sono previste, nell'ambito dell'esercizio del controllo analogo, misure di contenimento delle dinamiche retributive per le società di cui al punto precedente.

SI

13. Organismi controllati ai sensi dell'art. 2359, comma 1, numeri 1 e 2, del codice civile. Esternalizzazione attraverso società:

RISULTATI DI ESERCIZIO DELLE PRINCIPALI SOCIETA'CONTROLLATE PER FATTURATO (1)							
BILANCIO ANNO 2011*							
Forma giuridica Tipologia di società	Campo di attività (2) (3)			Fatturato registrato o valore produzione	Percentuale di partecipazione o di capitale di dotazione (4) (6)	Patrimonio netto azienda o società (5)	Risultato di esercizio positivo o negativo
	A	B	C				
2	5	0	0	5.781.431,00	100,00	143.157,00	8.373,00
3	13	0	0	1.593.083,00	100,00	68.755,00	1.745,00
3	13	0	0	930.900,00	51,00	382.031,00	5.909,00
(1) Gli importi vanno riportati con due zero dopo la virgola.							
L'arrotondamento dell'ultima unità è effettuato per eccesso qualora la prima cifra decimale sia superiore o uguale a cinque;							
l'arrotondamento è effettuato per difetto qualora la prima cifra decimale sia inferiore a cinque.							
(2) Indicare l'attività esercitata dalle società in base all'elenco riportato a fine certificato.							
(3) Indicare da uno a tre codici corrispondenti alle tre attività che incidono, per prevalenza, sul fatturato complessivo della società.							
(4) Si intende la quota di capitale sociale sottoscritto per le società di capitali o la quota di capitale di dotazione conferito per le aziende speciali ed i consorzi - azienda.							
(5) Si intende il capitale sociale più fondi di riserva per la società di capitale e il capitale di dotazione più fondi di riserva per le aziende speciali ed i consorzi - azienda.							
(6) Non vanno indicate le aziende e società, rispetto alle quali si realizza una percentuale di partecipazione fino allo 0,49%.							

RISULTATI DI ESERCIZIO DELLE PRINCIPALI SOCIETA' CONTROLLATE PER FATTURATO (1)							
BILANCIO ANNO 2015							
Forma giuridica Tipologia di società	Campo di attività (2) (3)			Fatturato registrato o valore produzione	Percentuale di partecipazione o di capitale di dotazione (4) (6)	Patrimonio netto azienda o società (5)	Risultato di esercizio positivo o negativo
	A	B	C				
2	5	0	0	5.503.796,00	100,00	155.754,00	2.771,00
3	13	0	0	746.786,00	51,00	410.983,00	14.027,00
		0	0	,00	,00	,00	,00
(1) Gli importi vanno riportati con due zero dopo la virgola.							
L'arrotondamento dell'ultima unità è effettuato per eccesso qualora la prima cifra decimale sia superiore o uguale a cinque;							
l'arrotondamento è effettuato per difetto qualora la prima cifra decimale sia inferiore a cinque.							
(2) Indicare l'attività esercitata dalle società in base all'elenco riportato a fine certificato.							
(3) Indicare da uno a tre codici corrispondenti alle tre attività che incidono, per prevalenza, sul fatturato complessivo della società.							
(4) Si intende la quota di capitale sociale sottoscritto per le società di capitali o la quota di capitale di dotazione conferito per le aziende speciali ed i consorzi - azienda.							
(5) Si intende il capitale sociale più fondi di riserva per la società di capitale e il capitale di dotazione più fondi di riserva per le aziende speciali ed i consorzi - azienda.							
(6) Non vanno indicate le aziende e società, rispetto alle quali si realizza una percentuale di partecipazione fino allo 0,49%.							

14. Esternalizzazione attraverso società e altri organismi partecipati (diversi da quelli indicati nella tabella precedente): Non ricorre la fattispecie

15. Provvedimenti adottati per la cessione a terzi di società o partecipazioni in società aventi per oggetto attività di produzione di beni e servizi non strettamente necessarie per il perseguimento delle proprie finalità istituzionali (art. 3, commi 27, 28 e 29, legge 24 dicembre 2007, n. 244): Non ricorre la fattispecie

Tale è la relazione di fine mandato del Comune di Ischia che è trasmessa alla sezione regionale di controllo della Corte dei Conti nei tempi previsti dal decreto legislativo 6 settembre 2011 n.149 come modificato dall'art.11 del decreto legge 6 marzo 2014, n.16 convertito, con modificazioni, dalla Legge 2 maggio 2014, n.68

Ischia, 11/04/2017
Prot.n. 10752

II SINDACO

Ing. Giuseppe Ferrandino

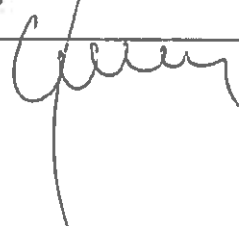

CERTIFICAZIONE DELL'ORGANO DI REVISIONE CONTABILE

Ai sensi degli articoli 239 e 240 del TUOEL, si attesta che i dati presenti nella relazione di fine mandato sono veritieri e corrispondono ai dati economico – finanziari presenti nei documenti contabili e di programmazione finanziaria dell'ente. I dati che vengono esposti secondo lo schema già previsto dalle certificazioni al rendiconto di bilancio ex articolo 161 del tuel o dai questionari compilati ai sensi dell'articolo 1, comma 166 e seguenti della legge n. 266 del 2005 corrispondono ai dati contenuti nei citati documenti.

Li. 20/04/2017

L'organo di revisione economico finanziario ¹

Dott. Maiorano Luigi - Presidente

Dott. Canzano Giuseppe

Dott. Cadolini Pietro

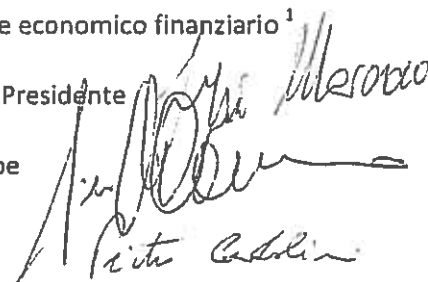

¹ Va indicato il nome e cognome del revisore ed in corrispondenza la relativa sottoscrizione. Nel caso di organo di revisione economico finanziario composto da tre componenti è richiesta la sottoscrizione da parte di tutti i tre i componenti.

La relazione di fine mandato e la relativa certificazione dell'organo di revisione del Comune di Ischia è trasmessa alla sezione regionale di controllo della Corte dei Conti mediante PEC il 20/04/2017.
