



CITTÀ DI ISCHIA

Provincia di Napoli

Originale Verbale di Deliberazione di Giunta Comunale

Seduta del **06/05/2009** N. **73**

Oggetto: ELEZIONI EUROPEE ED AMMINISTRATIVE DEL 6 E 7 GIUGNO 2009. DISCIPLINA DELLA PROPAGANDA ELETTORALE. DELIMITAZIONE DEGLI SPAZI DA DESTINARE ALLE AFFISSIONI DI PROPAGANDA ELETTORALE.

L'anno **duemilanove** , addì **sei** , del mese di **maggio** , alle ore **19,30** nella sala delle adunanze del Comune di Ischia, si è riunita la Giunta Comunale, convocata nelle forme di legge.

Presiede l'adunanza **FERRANDINO GIUSEPPE** , nella sua qualità di **SINDACO** .

COGNOME E NOME	QUALIFICA	PRESENTI
BOCCANFUSO LUIGI	VICE SINDACO	Si
BARILE CARMINE	ASSESSORE	No
BAZZOLI LUCIANO	ASSESSORE	No
FERRANDINO CHRISTIAN	ASSESSORE	Si
PINTO ANTONIO	ASSESSORE	Si
MATTERA OTTORINO	ASSESSORE	No

Sono presenti gli Assessori Comunali:

Assiste il Segretario Generale dott. Giovanni Amodio

Il Presidente, dichiarata aperta la seduta, invita gli intervenuti a deliberare sull'argomento in oggetto.

La Giunta Comunale

VISTO il Decreto del Presidente della Repubblica del 01.04.2009, pubblicato nella G.U. della Repubblica Italiana – serie generale n. 78 del 03.04.2009, di convocazione dei comizi elettorali per i giorni di sabato 6 e domenica 7 giugno prossimi per l'elezione dei membri del Parlamento europeo spettanti all'Italia;

VISTO il decreto del Prefetto della Provincia di Napoli in data 8.4.2009 con il quale sono stati convocati per sabato 6 e domenica 7 giugno 2009 i comizi per la elezione diretta del Presidente della Provincia di Napoli e per la elezione di n. 45 (quarantacinque) consiglieri provinciali in tutti i collegi previsti dai decreti del Presidente della Repubblica del 15.2.95 e 21.2.95; il decreto prefettizio fissa altresì per sabato 20 e domenica 21 giugno 2009 la data di svolgimento dell'eventuale turno di ballottaggio per l'elezione diretta del Presidente della Provincia;

VISTA la circolare n. 8/EUR – 7/AMM della Prefettura di Napoli del 21.04.2009 - Cat.n.4.3.9/S.E - relativa alla delimitazione ed assegnazione di spazi per le affissioni di propaganda elettorale;

IN conformità alla legge 4 aprile 1956, n.212, recante norme per la disciplina della propaganda elettorale, come modificata dalla legge 24 aprile 1975, n.130, vanno stabiliti e delimitati – in ogni centro abitato con popolazione superiore a 150 abitanti e distintamente per ciascuna elezione che avrà luogo nella stessa data – gli spazi da destinare alle affissioni di propaganda elettorale dei partiti o gruppi politici che parteciperanno alle elezioni con liste o gruppi di candidati, nonché di coloro che, pur non partecipando direttamente alla competizione, avranno fatto pervenire, entro il 34° giorno antecedente quello della votazione (nella fattispecie entro lunedì 4 maggio 2009), apposita istanza intesa a fiancheggiare una di tali liste o gruppi di candidati;

RITENUTO pertanto attuare le disposizioni sopra citate delimitando gli spazi secondo le misure stabilite dall'art.1 della legge anzidetta, e scegliendo il numero degli spazi anzidetti nelle località più frequentate ed in equa proporzione per tutto l'abitato;

VISTI i pareri espressi ai sensi dell'art. 49 del D.L.vo n. 267 del 18.08.2000;

CON voti unanimi legalmente resi;

d e l i b e r a

- stabilire nei seguenti centri abitati di questo Comune gli spazi destinati alle affissioni di propaganda elettorale, delimitandoli nelle dimensioni a fianco di ciascuno segnate:

DENOMINAZIONE CENTRO ABITATO	UBICAZIONE SPAZI	N.TABELLONI E DIMENSIONI	SEZIONI RICAVABILI
Campagnano	Campagnano	6 da m.1,40 x 2,00 15 da m.1,00 x 2,00	24 da m.0,70 x 1,00 30 da m.1,00 x 1,00
S.Antuono	Via Acquedotto	10 da m.1,00 x 2,00	20 da m.1,00 x 1,00
S.Michele	Via G.B.Vico	7 da m.0,70 x 2,00	14 da m.0,70 x 1,00
Ischia Ponte	Via Pontano	14 da m.1,00 x 2,00	28 da m.1,00 x 1,00
Ischia Ponte	Via Luigi Mazzella (Stradone)	3 da m.1,40 x 2,00 10 da m.1,00 x 2,00	12 da m.0,70 x 1,00 20 da m.1,00 x 1,00
Ischia Ponte	Via G. Da Procida	9 da m.1,40 x 2,00	36 da m.0,70 x 1,00
Ischia Ponte	Via A. Sogliuzzo (Clinica S.G.Giuseppe)	4 da m.1,40 x 2,00 10 da m.1,00 x 2,00	16 da m.0,70 x 1,00 20 da m.1,00 x 1,00
Ischia Centro	Via A. Sogliuzzo (Bar Calise)	8 da m.1,40 x 2,00 16 da m.1,00 x 2,00	32 da m.0,70 x 2,00 32 da m.1,00 x 2,00
Ischia Porto	Via lasolino	24 da m.1,00 x 2,00	48 da m.1,00 x 1,00

- gli spazi come sopra individuati vengono destinati metà per le consultazioni europee e metà per le consultazioni provinciali;

- inviare la presente al Dirigente dell'Area Tecnica per i provvedimenti di competenza in ordine all'installazione dei tabelloni nelle località sopra indicate;

- allegare al presente deliberato il prospetto riepilogativo dei pareri espressi ai sensi dell'art. 49 D.L.vo 18.08.2000 n.267;

- dichiarare il presente deliberato immediatamente eseguibile, ai sensi dell'art.134 del D.L.vo 18.08.2000 n.267, con votazione separata.

Del che il presente verbale.

IL PRESIDENTE
Ing. Giuseppe Ferrandino

IL SEGRETARIO GENERALE
Dott. Giovanni Amodio

RELAZIONE ISTRUTTORIA

Keats proprio

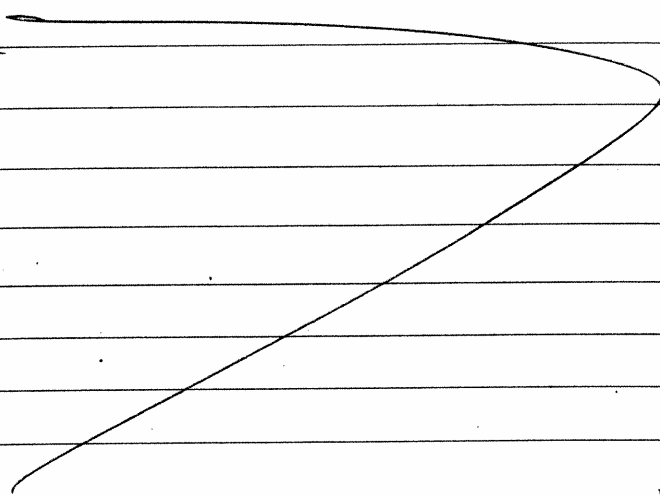

li 4/5/2008.....

IL FUNZIONARIO

[Signature]

PARERE DI REGOLARITÀ TECNICA

Per quanto di competenza, si esprime parere favorevole/sfavorevole per il seguente motivo

Tratteni o altro dovuto -

li 6/05/08.....

IL RESPONSABILE DI AREA

[Signature]

VISTO: IL DIRIGENTE

[Signature]

PARERE DI REGOLARITÀ CONTABILE

Per quanto di competenza, si esprime parere favorevole/sfavorevole per il seguente motivo

li

IL RESPONSABILE DI AREA
SETTORE ECONOMICO FINANZIARIO
Dr. Antonio Bernasconi

IL DIRIGENTE
SETTORE ECONOMICO FINANZIARIO
Dr. Antonio Bernasconi

[Signature]

IMPUTAZIONE DELLA SPESA

Si attesta la copertura finanziaria, come da prospetto che segue:

- Somma da impegnare: €, Cap. Intervento
- Somma stanziata in bilancio: €
- Somme già impegnate: €
- Somma disponibile: €

IMPEGNO N.

li

IL RESPONSABILE DI AREA

VISTO: IL DIRIGENTE

1
A
D
S
R
1

RELAZIONE DI PUBBLICAZIONE

Si attesta che la presente deliberazione viene pubblicata all'Albo Pretorio per quindici giorni consecutivi dal 04/05/09

Il Messo Comunale

**Il Segretario Generale
dott. Giovanni Amodio**

CONTROLLO PREVENTIVO DI LEGITTIMITA'

La presente delibera, in conformità del disposto di cui all'art. 125 del D.L.vo 18-08-2000, n.267, è stata comunicata ai capigruppo consiliari contestualmente alla pubblicazione all'Albo Pretorio Comunale, con nota Prot. N. 12293 del 04-05-2009

**Il Segretario Generale
dott. Giovanni Amodio**

ESECUTIVITA'

La presente deliberazione, trascorsi 10 gg. dalla data di pubblicazione, è divenuta esecutiva il _____

**Il Segretario Generale
dott. Giovanni Amodio**

TRASMISSIONE AL DIFENSORE CIVICO

ESITO CONTROLLO AL DIFENSORE CIVICO

La presente deliberazione è stata trasmessa al Difensore Civico in data _____ Prot.N. _____ ai sensi dell'art.127 del D.L.vo 18-08-2000, n.267.

Verbale N. _____ del _____
Prot. N. _____

- la delibera è legittima
- la delibera è legittima avendo riscontrato i seguenti vizi:

**Il Segretario Generale
dott. Giovanni Amodio**

**Il Segretario Generale
dott. Giovanni Amodio**